



**ESTADO DA PARAÍBA**  
**PREFEITURA MUNICIPAL DE ITAPOROROCA**  
**SETOR DE CONTRATAÇÃO**

**EDITAL**

**Processo nº 240415CC00001**

**Concorrência 01/2024**

Acha-se aberta, na Prefeitura de Itapororoca/PB, situada na Rua Frei Damião de Bozzano, 07 - Centro, nesta cidade de Itapororoca, LICITAÇÃO NA MODALIDADE **CONCORRÊNCIA**, na forma **PRESENCIAL**, critério de julgamento pelo **Menor Preço**, com a finalidade de selecionar propostas objetivando a **Contratação de empresa no ramo especializado para Conclusão do Ginásio Poliesportivo da Escola Municipal Anália de França**, cujas especificações detalhadas encontram-se nos Anexos que acompanham o Edital. A sessão será realizada às 08h30min do dia 07/05/2024, na sala de licitações do prédio da Prefeitura, localizada à Rua Frei Damião de Bozzano, 07 - Centro.

**CLÁUSULA PRIMEIRA**  
**DO OBJETO**

1.1. Constitui objeto do presente Edital a seleção de sociedade empresária objetivando a **Contratação de empresa no ramo especializado para Conclusão do Ginásio Poliesportivo da Escola Municipal Anália de França**, conforme condições descritas nos Anexos que integram este Edital.

**CLÁUSULA SEGUNDA**  
**DO VALOR DE REFERÊNCIA E DOS RECURSOS ORÇAMENTÁRIOS**

2.1. O valor da contratação está estimado em R\$ 2.271.639,77 (dois milhões duzentos e setenta e um mil seiscentos e trinta e nove reais e setenta e sete centavos).

2.2. Os preços apresentados pelos proponentes não poderão ser superiores aos preços estimados constante do item anterior.

2.3. Para fazer face às despesas resultantes da contratação, será utilizada a dotação orçamentaria: 4.4.90.51 - Obras e Instalações / Recursos no orçamento vigente.



ESTADO DA PARAÍBA  
PREFEITURA MUNICIPAL DE ITAPOROROCA  
SETOR DE CONTRATAÇÃO

CLÁUSULA TERCEIRA  
DO CREDENCIAMENTO

**3.1.** O credenciamento será realizado para todos os interessados que se fizerem presentes impreterivelmente no horário designado para abertura da sessão, não sendo, portanto, permitido o credenciamento e recebimento de envelopes, por qualquer participante, após esse horário.

**3.2 –** Para o CREDENCIAMENTO deverão ser apresentados os seguintes documentos:

**3.2.1 -** Tratando-se de representante sócio administrador:

- a) Cadastro Nacional de Pessoa Jurídica – CNPJ;
- b) Estatuto social, contrato social, registro comercial ou outro instrumento de constituição, registrado na Junta Comercial, no qual estejam expressos seus poderes para exercer direitos e assumir obrigações em decorrência de tal investidura;
- c) Documento de identificação com foto;
- d) Declaração de pleno atendimento aos requisitos de habilitação, conforme modelo constante do Anexo IX deste Edital;
- e) Declaração de condição de ME ou EPP, para os casos das licitantes que se enquadrem nos termos da Lei Complementar nº 123/2006, conforme modelo constante do Anexo XII do Edital.

**3.2.2 -** Tratando-se de representante procurador:

- a) Procuração por instrumento público ou particular, da qual constem poderes específicos para formular lances, negociar preço, interpor recursos e desistir de sua interposição e praticar todos os demais atos pertinentes ao certame;
- b) Documento de identificação com foto.
- c) Cadastro Nacional de Pessoa Jurídica – CNPJ;
- d) Estatuto social, contrato social, registro comercial ou outro instrumento de constituição, registrado na Junta Comercial, no qual estejam expressos seus poderes para exercer direitos e assumir obrigações em decorrência de tal investidura;
- e) Declaração de pleno atendimento aos requisitos de habilitação, conforme modelo constante do Anexo IX do Edital;
- f) Declaração de condição de ME ou EPP, para os casos das licitantes que se enquadrem nos termos da Lei Complementar nº 123/2006, conforme modelo constante do Anexo XII do



ESTADO DA PARAÍBA  
PREFEITURA MUNICIPAL DE ITAPOROROCA  
SETOR DE CONTRATAÇÃO

Edital;

**g)** Declaração de Inexistência da fato impeditivo nos termos do Anexo XI.

**3.3** - Será admitido apenas 01 (um) representante para cada licitante credenciada, sendo que cada um deles poderá representar apenas uma credenciada.

**CLÁUSULA QUARTA**  
**DAS CONDIÇÕES DE PARTICIPAÇÃO**

**4.1.** Poderão participar desta licitação interessados cujo ramo de atividade seja compatível com o objeto licitado, e que estejam com Credenciamento regular.

**4.2.** Será concedido tratamento favorecido para as microempresas e empresas de pequeno porte, para as sociedades cooperativas mencionadas no artigo 34 da Lei nº 11.488/2007, para o microempreendedor individual - MEI, nos limites previstos da Lei Complementar nº 123/2006 e no artigo 4º da Lei Federal nº 14.133/2021.

**4.3. Não poderão participar** desta licitação os interessados:

**4.3.1.** Proibidos de participar de licitações e celebrar contratos administrativos, na forma da legislação vigente;

**4.3.1.1.** Suspensos de participar de licitações e impedidos de contratar no âmbito da Administração Pública direta e indireta Municipal, nos termos do art. 156, III, § 4º, da Lei Federal nº 14.133/2021;

**4.3.1.2.** Declarados inidôneos para licitar ou contratar com a Administração Pública, na forma do art. 156, IV, § 5º, da Lei Federal nº 14.133/2021;

**4.3.2.** Que não atendam às condições deste Edital e seu(s) anexo(s);

**4.3.3.** Estrangeiros que não tenham representação legal no Brasil com poderes expressos para receber citação e responder administrativa ou judicialmente;

**4.3.4.** Que se enquadrem nas vedações previstas nos artigos 9º e 14º da Lei Federal nº 14.133/2021;

**4.3.5.** Que estejam sob falência, concurso de credores, concordata ou em processo de dissolução ou liquidação;

**4.3.6.** Organizações da Sociedade Civil de Interesse Público - OSCIP, atuando nessa condição (Acórdão nº 746/2014-TCU-Plenário).



ESTADO DA PARÁÍBA  
PREFEITURA MUNICIPAL DE ITAPOROROCA  
SETOR DE CONTRATAÇÃO

4.3.7. Pessoa que mantenha vínculo de natureza técnica, comercial, econômica, financeira, trabalhista ou civil com dirigente do órgão ou entidade contratante ou com agente público que desempenhe função na licitação ou atue na fiscalização ou na gestão do contrato, ou que deles seja cônjuge, companheiro ou parente em linha reta, colateral ou por afinidade, até o terceiro grau;

4.3.8. Pessoa física ou jurídica que, nos 5 (cinco) anos anteriores à divulgação do edital, tenha sido condenada judicialmente, com trânsito em julgado, por exploração de trabalho infantil, por submissão de trabalhadores a condições análogas às de escravo ou por contratação de adolescentes nos casos vedados pela legislação trabalhista.

4.4. A pessoa jurídica poderá participar da licitação em consórcio, observadas as regras do art. 15 da Lei Federal nº 14.133/2021.

4.5. A licitante deverá apresentar as seguintes declarações, conforme o caso:

4.5.1. Que cumpre os requisitos estabelecidos no artigo 3º da Lei Complementar nº 123/2006, estando apta a usufruir do tratamento favorecido estabelecido em seus arts. 42 a 49 e que não celebrou contratos com a Administração Pública cujos valores extrapolam a receita bruta máxima admitida para fins de enquadramento como empresa de pequeno porte;

4.5.2. Que está ciente e concorda com as condições contidas no Edital e seus anexos;

4.5.3. Que cumpre os requisitos para a habilitação definidos no Edital e que a proposta apresentada está em conformidade com as exigências editalícias;

4.5.4. Que inexistem fatos impeditivos para sua habilitação no certame, ciente da obrigatoriedade de declarar ocorrências posteriores;

4.5.5. Que não emprega menor de 18(dezoito) anos em trabalho noturno, perigoso ou insalubre e não empregam menor de 16(dezesseis) anos, salvo menor, a partir de 14(catorze) anos, na condição de aprendiz, nos termos do artigo 7º, XXXIII, da Constituição Federal de 1998;

4.5.6. Que a proposta foi elaborada de forma independente;

4.5.7. Que não possui, em sua cadeia produtiva, empregados executando trabalho degradante ou forçado, observando o disposto nos incisos III e IV do art. 1º e no inciso III do art. 5º da Constituição Federal;

4.5.8. Que cumpre com a reserva de cargos prevista em lei para pessoa com deficiência ou para reabilitado da Previdência Social e que atendam às regras de acessibilidade previstas na legislação, conforme disposto no art. 93 da Lei nº 8.213/1991.

4.6. A declaração falsa relativa ao cumprimento de qualquer condição sujeitará o licitante às



ESTADO DA PARAÍBA  
PREFEITURA MUNICIPAL DE ITAPOROROCA  
SETOR DE CONTRATAÇÃO

sanções previstas em lei e neste Edital.

**CLÁUSULA QUINTA**  
**DA APRESENTAÇÃO DA PROPOSTA E DOCUMENTOS DE HABILITAÇÃO**

5.1. Os licitantes encaminharão proposta com a descrição do objeto ofertado e o preço, na data e o horário estabelecidos para Recebimento das Propostas e Documentação de habilitação, quando, então, encerrar-se-á automaticamente a etapa de envio dessa documentação.

**5.1.1. Do preenchimento da proposta:**

5.1.1.1. O licitante deverá enviar sua proposta mediante o preenchimento, dos seguintes campos:

5.1.1.1.1. Valor unitário e total;

5.1.1.1.2. Descrição do objeto, contendo as informações especificadas no Projeto Básico;

5.1.1.2. Todas as especificações do objeto contidas na proposta vinculam a Contratada.

5.1.2. Os documentos de habilitação serão exigidos apenas do licitante mais bem classificado, nos termos do inciso II, artigo 63 da Lei Federal nº 14.133/2021.

5.1.3. Após o julgamento, o licitante declarado vencedor deverá reelaborar e apresentar, as planilhas com indicação dos quantitativos e dos custos unitários, bem como com detalhamento das Bonificações e Despesas Indiretas (BDI) e dos Encargos Sociais (ES), com os respectivos valores adequados ao valor final da proposta vencedora, admitida a utilização dos preços unitários, exclusivamente para eventuais adequações indispensáveis no cronograma físico-financeiro e para balizar excepcional aditamento posterior do contrato. (Ref.: Art. 56, §5º, Lei Federal nº 14.133/2021).

5.2. As Microempresas e Empresas de Pequeno Porte deverão encaminhar a documentação de habilitação, ainda que haja alguma restrição de regularidade fiscal e trabalhista, nos termos do art. 43, § 1º da LC nº 123, de 2006.



**ESTADO DA PARAÍBA  
PREFEITURA MUNICIPAL DE ITAPOROROCA  
SETOR DE CONTRATAÇÃO**

5.3. Incumbirá ao licitante acompanhar as operações durante a sessão pública da Concorrência, ficando responsável pelo ônus decorrente da perda de negócios.

5.4. Não será estabelecida, nessa etapa do certame, ordem de classificação entre as propostas apresentadas, o que somente ocorrerá após a realização dos procedimentos de negociação e julgamento da proposta.

**CLÁUSULA SEXTA  
DA ABERTURA DA SESSÃO, CLASSIFICAÇÃO DAS PROPOSTAS E FORMULAÇÃO DE  
LANCES**

6.1. A abertura da presente licitação dar-se-á em sessão pública na data, horário e local indicados neste Edital.

6.2. O Agente de Contratação verificará as propostas apresentadas, desclassificando, desde logo, aquelas que não estejam em conformidade com os requisitos estabelecidos neste Edital, contenham vícios insanáveis ou não apresentem as especificações técnicas exigidas, conforme art. 59 da Lei Federal nº 14.133/2021.

6.2.1. A desclassificação será sempre fundamentada com acompanhamento por todos os participantes.

6.2.2. A não desclassificação da proposta não impede o seu julgamento definitivo em sentido contrário, levado a efeito na fase de aceitação.

6.2.3. A verificação da conformidade das propostas poderá ser feita exclusivamente em relação à proposta mais bem classificada.

6.2.4. A Administração poderá realizar diligências para aferir a exequibilidade das propostas ou exigir dos licitantes que ela seja demonstrada.

6.2.5. Para efeito de avaliação da exequibilidade e de sobrepreço, serão considerados o preço global, os quantitativos e os preços unitários tidos como relevantes, observado o critério de aceitabilidade de preços unitário e global a ser fixado no edital, conforme as especificidades



ESTADO DA PARAÍBA  
PREFEITURA MUNICIPAL DE ITAPOROROCA  
SETOR DE CONTRATAÇÃO

do mercado correspondente.

6.2.6. Serão consideradas inexeqüíveis as propostas cujos valores forem inferiores a 75% (setenta e cinco por cento) do valor orçado pela Administração.

6.2.7. Será exigida garantia adicional do licitante vencedor cuja proposta for inferior a 85% (oitenta e cinco por cento) do valor orçado pela Administração, equivalente à diferença entre este último e o valor da proposta, sem prejuízo das demais garantias exigíveis de acordo com a Lei.

6.2.8. O lance deverá ser ofertado de acordo com o tipo de licitação indicada no preâmbulo deste Edital.

6.2.9. O julgamento das propostas será feito pelo **MENOR PREÇO GLOBAL**, respeitando os preços unitários de acordo com o especificado no **Anexo I**.

6.3. Os licitantes poderão oferecer lances sucessivos, observando as regras estabelecidas no Edital.

6.4. O licitante somente poderá oferecer lance **de valor inferior** ao último por ele ofertado.

6.5. O intervalo mínimo de diferença de valores ou percentuais entre os lances, que incidirá tanto em relação aos lances intermediários quanto em relação à proposta que cobrir a melhor oferta deverá ser fixado pelo Agente de Contratação / Pregoeiro. Caso o licitante não apresente lances, concorrerá com o valor de sua proposta.

6.6. Em relação a itens não exclusivos para participação de microempresas e empresas de pequeno porte, uma vez encerrada a etapa de lances, será efetivada a verificação do porte da entidade empresarial.

6.7. Nessas condições, as propostas de microempresas e empresas de pequeno porte que se encontrarem na faixa de até 10% (dez por cento) acima da melhor proposta ou **melhor** lance serão consideradas empatadas com a primeira colocada.

6.8. A melhor classificada nos termos do item anterior terá o direito de encaminhar uma última oferta para desempate, obrigatoriamente em valor inferior ao da primeira colocada.



ESTADO DA PARAÍBA  
PREFEITURA MUNICIPAL DE ITAPOROROCA  
SETOR DE CONTRATAÇÃO

6.9. Caso a microempresa ou a empresa de pequeno porte melhor classificada desista ou não se manifeste no prazo estabelecido, serão convocadas as demais licitantes microempresa e empresa de pequeno porte que se encontrem naquele intervalo de 10% (dez por cento), na ordem de classificação, para o exercício do mesmo direito, no prazo estabelecido no subitem anterior.

6.10. No caso de equivalência dos valores apresentados pelas microempresas e empresas de pequeno porte que se encontrem nos intervalos estabelecidos nos subitens anteriores, será realizado sorteio entre elas para que se identifique aquela que primeiro poderá apresentar melhor oferta.

6.11. Em caso de empate entre duas ou mais propostas, serão utilizados os critérios de desempate estabelecidos no art. 60 da Lei Federal nº 14.133/2021.

6.12. Encerrada a etapa de envio de lances da sessão pública, O Agente de Contratação deverá encaminhar, pelo sistema eletrônico, contraproposta ao licitante que tenha apresentado o melhor preço, para que seja obtida melhor proposta, vedada a negociação em condições diferentes das previstas neste Edital.

6.13. A negociação será realizada por meio do sistema, podendo ser acompanhada pelos demais licitantes.

6.30. O Agente de Contratação solicitará ao licitante melhor classificado que envie a proposta adequada ao último lance ofertado após a negociação realizada, acompanhada, se for o caso, dos documentos complementares, quando necessários à confirmação daqueles exigidos neste Edital e já apresentados.

6.31. Após a negociação do preço, O Agente de Contratação iniciará a fase de aceitação e julgamento da proposta.

**CLÁUSULA SÉTIMA**  
**DA ACEITABILIDADE DA PROPOSTA VENCEDORA**

7.1. Encerrada a etapa de negociação, O Agente de Contratação examinará a proposta



ESTADO DA PARAÍBA  
PREFEITURA MUNICIPAL DE ITAPOROROCA  
SETOR DE CONTRATAÇÃO

classificada em primeiro lugar quanto à adequação ao objeto e à compatibilidade do preço em relação ao máximo estipulado para contratação neste Edital e em seus anexos.

7.2. Qualquer interessado poderá requerer que se realizem diligências para aferir a exequibilidade e a legalidade das propostas, devendo apresentar as provas ou os indícios que fundamentam a suspeita.

7.3. Se houver necessidade de esclarecimentos complementares, poderão ser efetuadas diligências para sanear a instrução processual.

7.4. Se a proposta ou lance vencedor for desclassificado, O Agente de Contratação examinará a proposta ou lance subsequente, e, assim sucessivamente, na ordem de classificação.

7.5. Havendo necessidade, O Agente de Contratação suspenderá a sessão, informando a nova data e horário para a sua continuidade.

7.6. O Agente de Contratação poderá encaminhar contraproposta ao licitante que apresentou o lance mais vantajoso, com o fim de negociar a obtenção de melhor preço, vedada a negociação em condições diversas das previstas neste Edital.

7.6.1. Também nas hipóteses em que O Agente de Contratação não aceitar a proposta e passar à subsequente, poderá negociar com o licitante para que seja obtido preço melhor.

7.7. Encerrada a análise quanto à aceitação da proposta, O Agente de Contratação verificará a habilitação do licitante, observado o disposto neste Edital.

**CLÁUSULA OITAVA**  
**DO ENCAMINHAMENTO DA PROPOSTA VENCEDORA**

8.1. A proposta final do licitante declarado vencedor deverá ser encaminhada no prazo determinado e a partir da solicitação do Agente de Contratação.

8.2. A Proposta de Preços final deverá conter:



ESTADO DA PARAÍBA  
PREFEITURA MUNICIPAL DE ITAPOROROCA  
SETOR DE CONTRATAÇÃO

8.2.1. Carta de apresentação da Proposta de Preços, em papel timbrado da empresa, indicando, em algarismos e por extenso, de forma clara e visível, o valor total proposto para os serviços, conforme Anexo V.

8.2.2. Orçamento detalhado dos serviços, indicando as quantidades a executar, com respectivos preços unitários propostos, que deverão ser grafados em algarismos numéricos, conforme Anexo V. Nos preços ofertados, deverão estar incluídos todos os insumos, impostos, taxas, encargos sociais, custos e remuneração da sociedade empresária.

8.2.3. Planilha com detalhamento dos BDI's.

8.2.4. Cronogramas físico e financeiro, em dias corridos e consecutivos, permitindo-se o prazo máximo de execução dos serviços previsto no cronograma, conforme Anexo II.

8.2.5. Declaração de que o licitante se obriga a manter a proposta pelo **prazo mínimo de 90 (noventa) dias**, a contar da data de apresentação da mesma, para fins de julgamento e de contratação, com indicação do número da conta corrente, do banco e da agência onde mantém movimentação financeira.

8.3. Não serão consideradas as propostas que deixarem de atender, no todo ou em parte, quaisquer das disposições do Edital, sejam omissas ou que apresentem irregularidades insanáveis, bem como aquelas manifestamente inexeqüíveis nos termos da lei ou aquelas que ofertarem alternativas.

8.4. Todas as tarefas ou fornecimentos descritos no Edital, não serão objeto de pagamento específico, devendo seus custos serem absorvidos pelos valores ofertados pela proponente.

8.5. A proposta final deverá ser documentada nos autos e será levada em consideração no decorrer da execução do contrato e aplicação de eventual sanção à Contratada, se for o caso.

8.6. Ocorrendo divergência entre os preços unitários e o preço global, prevalecerão os primeiros; no caso de divergência entre os valores numéricos e os valores expressos por extenso, prevalecerão estes últimos.

8.7. A oferta deverá ser firme e precisa, limitada, rigorosamente, ao objeto deste Edital, sem



ESTADO DA PARAÍBA  
PREFEITURA MUNICIPAL DE ITAPOROROCA  
SETOR DE CONTRATAÇÃO

conter alternativas de preço ou de qualquer outra condição que induza o julgamento a mais de um resultado, sob pena de desclassificação.

8.8. A proposta deverá obedecer aos termos deste Edital e seus Anexos, não sendo considerada aquela que não corresponda às especificações ali contidas ou que estabeleça vínculo à proposta de outro licitante.

**CLÁUSULA NONA**  
**DOS DOCUMENTOS DE HABILITAÇÃO**

9.1. Como condição prévia ao exame da documentação de habilitação do licitante detentor da proposta classificada em primeiro lugar, O Agente de Contratação verificará o eventual descumprimento das condições de participação, especialmente quanto à existência de sanção que impeça a participação no certame ou a futura contratação, mediante consulta aos seguintes cadastros:

9.1.1. Cadastro Nacional de Empresas Inidôneas e Suspensas – CEIS e o Cadastro Nacional de Empresas Punidas – CNEP ([www.portaldatransparencia.gov.br/](http://www.portaldatransparencia.gov.br/));

9.1.2. Caso conste na Consulta de Situação do Fornecedor a existência de Ocorrências Impeditivas Indiretas, o gestor diligencia para verificar se houve fraude por parte das empresas apontadas no Relatório de Ocorrências Impeditivas Indiretas.

9.1.3. Constatada a existência de sanção e, se a mesma for a de impedimento de licitar ou declaração de inidoneidade, O Agente de Contratação reputará o licitante inabilitado, por falta de condição de participação.

9.1.4. No caso de inabilitação, haverá nova verificação da eventual ocorrência do empate ficto, previsto nos arts. 44 e 45 da Lei Complementar nº 123/ 2006, seguindo-se a disciplina antes estabelecida para aceitação da proposta subsequente.

9.1.5. Os documentos de habilitação deverão estar válidos na data da abertura da sessão ou da convocação para apresentação dos documentos, nos casos em que a convocação ocorrer em data diferente da abertura.



ESTADO DA PARAÍBA  
PREFEITURA MUNICIPAL DE ITAPOROROCA  
SETOR DE CONTRATAÇÃO

9.2. Em caso de participação de empresas em consórcio, será exigido o acréscimo de 10% (dez por cento) a 30% (trinta por cento) sobre o valor exigido de licitante individual para a habilitação econômico-financeira, salvo justificção no processo licitatório. Essa regra não se aplica aos consórcios formados, em sua totalidade, por microempresas e pequenas empresas, assim definidas em lei.

9.3. Havendo a necessidade de envio de documentos de habilitação complementares, necessários à confirmação daqueles exigidos neste Edital e já apresentados, o licitante será convocado a encaminhá-los no prazo determinado sob pena de inabilitação.

9.4. Somente haverá a necessidade de comprovação do preenchimento de requisitos mediante apresentação dos documentos originais não-digitais quando houver dúvida em relação à integridade do documento digital.

9.5. Não serão aceitos documentos de habilitação com indicação de CNPJ/CPF diferentes, salvo aqueles legalmente permitidos.

9.6. Se o licitante for a matriz, todos os documentos deverão estar em nome da matriz, e se o licitante for a filial, todos os documentos deverão estar em nome da filial, exceto aqueles documentos que, pela própria natureza, comprovadamente, forem emitidos somente em nome da matriz.

9.6.1. Serão aceitos registros de CNPJ de licitante matriz e filial com diferenças de números de documentos pertinentes ao CND e ao CRF/FGTS, quando for comprovada a centralização do recolhimento dessas contribuições.

9.7. Os licitantes deverão encaminhar, nos termos deste Edital, a documentação relacionada nos itens a seguir, para fins de habilitação:

**9.8. Documentos que deverão ser apresentados relativos à habilitação jurídica:**

9.8.1. Ato constitutivo, estatuto social em vigor, com suas alterações ou a última consolidação, devidamente registrado, em se tratando de sociedades comerciais e, no caso de sociedades por ações, acompanhado de documentos de eleição de seus administradores;



ESTADO DA PARAÍBA  
PREFEITURA MUNICIPAL DE ITAPOROROCA  
SETOR DE CONTRATAÇÃO

- 9.8.2. Cédula de Identidade e registro comercial, no caso de firma individual;
- 9.8.3. Decreto de autorização, em se tratando de sociedade empresária ou sociedade estrangeira em funcionamento no País, e ato de registro ou autorização para funcionamento expedido pelo órgão competente, quando a atividade assim o exigir;
- 9.9. **Documentos que deverão ser apresentados relativos à Regularidade Fiscal e Trabalhista:**
- 9.9.1. Comprovante de inscrição no Cadastro Nacional de Pessoas Jurídicas (CNPJ);
- 9.9.2. Prova de regularidade para com a Fazenda Federal e a Seguridade Social, mediante apresentação de Certidão Conjunta de Débitos Relativos a Tributos Federais e à Dívida Ativa da União, emitida pela Secretaria da Receita Federal do Brasil e Procuradoria Geral da Fazenda Nacional;
- 9.9.3. Prova de regularidade para com a Fazenda Estadual;
- 9.9.4. Prova de regularidade para com a Fazenda Municipal;
- 9.9.4.1. Nos Municípios em que não há emissão de Certidão Municipal Conjunta, o licitante deverá, obrigatoriamente, apresentar tanto a certidão negativa de tributos mobiliários quanto a de tributos imobiliários.
- 9.9.5. Prova de Regularidade de Situação (CRF) perante o Fundo de Garantia por Tempo de Serviço – FGTS;
- 9.9.6. Prova de inexistência de débitos inadimplidos perante a justiça do trabalho, mediante a apresentação de certidão negativa, nos termos do Título VII-A - Da consolidação das leis do trabalho, aprovada pelo Decreto – Lei 5.452, de 1º de maio de 1943.
- 9.9.7. A proponente, microempresa ou empresa de pequeno porte, deverá apresentar toda a documentação exigida para efeito de comprovação da regularidade fiscal, mesmo que esta apresente alguma restrição;



ESTADO DA PARAÍBA  
PREFEITURA MUNICIPAL DE ITAPOROROCA  
SETOR DE CONTRATAÇÃO

9.9.7.1. Havendo alguma restrição na comprovação da regularidade fiscal, será assegurado o prazo de 5 (cinco) dias úteis, cujo termo inicial corresponderá ao momento em que o proponente (ME ou EPP) for declarado o vencedor do certame, prorrogáveis por igual período, a critério da Administração, para a regularização da documentação, pagamento ou parcelamento do débito, e emissão de eventuais certidões negativas ou positivas com efeito de negativa.

9.9.7.2. A não-regularização da documentação no prazo previsto no subitem anterior implicará decadência do direito à contratação, sem prejuízo das sanções previstas na legislação pertinente, sendo facultado à Administração convocar os licitantes remanescentes, na ordem de classificação, para a retirada da Nota de Empenho, ou revogar a licitação.

**9.10. Documentos que deverão ser apresentados relativos à Qualificação Econômico-Financeira:**

9.10.1. Balanço patrimonial e Demonstração do Resultado do Exercício (demonstrações contábeis) dos 2 (dois) últimos exercícios sociais, já exigíveis e apresentados na forma da lei, que comprovem a boa situação financeira da empresa, vedada a sua substituição por balancetes ou balanços provisórios, podendo ser atualizados por índices oficiais quando encerrado há mais de 3 (três) meses da data de apresentação da proposta.

9.10.2. A capacidade Financeira da Sociedade Empresária será avaliada mediante os seguintes indicadores, das demonstrações contábeis do último exercício social.

a) Índice de Liquidez Geral (ILG) igual ou maior que 1 (um).

$$\text{ILG} = \frac{\text{ATIVO CIRCULANTE} + \text{REALIZÁVEL A LONGO PRAZO}}{\text{PASSIVO CIRCULANTE} + \text{PASSIVO NÃO CIRCULANTE}}$$

b) Índice de Liquidez Corrente (ILC) igual ou maior que 1 (um).



ESTADO DA PARAÍBA  
PREFEITURA MUNICIPAL DE ITAPOROROCA  
SETOR DE CONTRATAÇÃO

$$\text{ILC} = \frac{\text{ATIVO CIRCULANTE}}{\text{PASSIVO CIRCULANTE}}$$

Para a capacidade econômico-financeira exigida, os participantes deverão atender obrigatoriamente, os seguintes requisitos:

ILC..... maior ou igual a 1(um)

ILG..... maior ou igual a 1(um)

**9.10.3.** Serão considerados aceitos como na forma da lei o Balanço Patrimonial (inclusive o de abertura) e Demonstração do Resultado do Exercício que apresentem valores dos 2 (dois) últimos exercício, conforme art. 176, § 1º da Lei 6.404/76 e inciso I do art. 69 da Lei Federal nº 14.133/2021 e assim apresentados:

- a) publicados em Diário Oficial; ou
- b) publicados em Jornal; ou
- c) por cópia ou fotocópia registrada ou autenticada na Junta Comercial da sede ou domicílio da proponente; ou
- d) por cópia ou fotocópia do livro Diário, devidamente autenticado na Junta Comercial da sede ou domicílio da proponente ou em outro órgão equivalente, inclusive com os Termos de Abertura e de Encerramento, ou;
- e) Por Escrituração Contábil Digital (ECD), através da apresentação de cópia do SPED, devidamente transmitido via eletrônica, e obrigatoriamente, observado o prazo de entrega estipulado no art. 1078 da Lei Federal nº 10.406/2002.

**9.10.3.1.** Quando se tratar de sociedade constituída a menos de um ano, essa deverá apresentar apenas o balanço de abertura, o qual deverá conter a identificação legível e assinatura do responsável contábil da empresa, devidamente registrado no Conselho Regional de Contabilidade – CRC, bem como ser devidamente autenticado na Junta Comercial da sede ou domicílio da licitante ou em outro órgão equivalente;

**9.10.3.2.** Quando se tratar de sociedade constituída há menos de dois anos, os documentos referidos limitar-se-ão ao último exercício.

**9.10.4.** O licitante que não alcançar os índices acima exigidos, deverá comprovar que possui



ESTADO DA PARAÍBA  
PREFEITURA MUNICIPAL DE ITAPOROROCA  
SETOR DE CONTRATAÇÃO

patrimônio líquido mínimo igual ou superior a 10% (dez por cento) do valor estimado para a contratação. A comprovação será obrigatoriamente feita pelo balanço patrimonial e demonstração do Resultado do Exercício (Demonstrações contábeis do último exercício social), já exigíveis e apresentados na forma da lei.

9.10.5. Certidão Negativa de falência, de concordata, de recuperação judicial ou extrajudicial (Lei nº 11.101, de 9.2.2005), expedida pelo distribuidor da sede da empresa, datado dos últimos 90 (noventa) dias, ou que esteja dentro do prazo de validade expresso na própria Certidão;

9.10.6. Certidões negativas de falência, recuperação judicial e extrajudicial, ou de insolvência civil expedidas pelo Distribuidor da sede da licitante, caso pessoa física ou Microempreendedor Individual – MEI.

9.10.6.1. Os (as) licitantes sediadas em outras comarcas do Estado de Paraíba ou em outros Estados deverão apresentar, junto com as certidões negativas exigidas, declaração passada pelo foro de sua sede, indicando quais os Cartórios ou Ofícios de Registros que controlam a distribuição de falências, recuperação judicial e extrajudicial, e/ou insolvência civil.

9.11.8. Caso o licitante seja cooperativa, tais documentos deverão ser acompanhados da última auditoria contábil-financeira, conforme dispõe o artigo 112 da Lei nº 5.764, de 1971, ou de uma declaração, sob as penas da lei, de que tal auditoria não foi exigida pelo órgão fiscalizador;

9.11.9. Exige-se dos licitantes, sob pena de desclassificação, declaração de que suas propostas econômicas compreendem a integralidade dos custos para atendimento dos direitos trabalhistas assegurados na Constituição Federal, nas leis trabalhistas, nas normas infralegais, nas convenções coletivas de trabalho e nos termos de ajustamento de conduta vigentes na data de entrega das propostas, na forma do § 1º do art.62 da Lei Federal nº 14.133/2021.

9.11. **Documentos que deverão ser apresentados relativos à qualificação técnica:**

9.11.1. **Qualificação Técnica:**

9.11.1.1. Comprovação de aptidão para desempenho de atividade pertinente e compatível com o objeto da licitação através da apresentação de pelo menos 1 (um) atestado de



ESTADO DA PARAÍBA  
PREFEITURA MUNICIPAL DE ITAPOROROCA  
SETOR DE CONTRATAÇÃO

capacidade técnica, emitido por pessoa jurídica de direito público ou privado, que comprove a aptidão para desempenho técnico a contento de objetos semelhantes.

9.11.1.1.1. O(s) atestado(s) recebido(s) estará(ão) sujeito(s) à conferência quanto à veracidade do(s) conteúdo(s);

9.11.1.1.2. Considera-se desempenho técnico a apresentação de atestado(s) que comprove(m) experiênciano mercado, compatível com o objeto licitado;

9.11.1.1.3. Não será admitida a apresentação de atestado de capacidade técnica emitido por empresa ou empresas do mesmo grupo econômico em favor da **LICITANTE** participante.

9.11.1.2. Comprovante atualizado de registro da sociedade empresária participante da licitação no CREA/CAU, com jurisdição no Estado onde está sediada (matriz ou filial), válida na data limite de entrega da documentação e da proposta.

9.11.1.3. Declaração de disponibilidade de instalações, aparelhamento e pessoal técnico, adequados para a realização do objeto da licitação, conforme Anexo VII.

9.11.2. **Qualificação Técnica Operacional:**

9.11.2.1. Comprovação de que a(s) empresa(s) licitante(s) já tenha(m) executado, em qualquer tempo, serviços de obras, através de certidões e/ou atestados, em nome da(s) própria(s) licitante(s), fornecido(s) por pessoa(s) jurídica(s) de direito público ou privado, relativos a serviços com características técnicas similares às do objeto da presente licitação.

9.11.2.2. Somente serão aceitos atestados que atendam às formalidades expressas na Lei de Licitações, com as características iguais ou semelhantes a 50% á:

9.11.2.3. **Estrutura metálica p/ cobertura c/ vigas – treliça pratt UDC 150 e terças em UDC 127, 2 águas, sem lanternin, vãos 20,01 a 30,0 m, pintado 1 d óxido ferro + 2 d esmalte époxi branco, exceto forn. Telhas – executada – 2.047.707 m<sup>2</sup>;**

9.11.2.4. **Alvenaria de blocos de concreto estrutural 14x19x29 cm (espessura 14 cm) FBK = 14,0 MPA, utilizando palheta AF – 10/2022 – 2.782,68 m<sup>2</sup>;**



ESTADO DA PARAÍBA  
PREFEITURA MUNICIPAL DE ITAPOROROCA  
SETOR DE CONTRATAÇÃO

9.11.2.5. Telhamento com telha de aço/alumínio E = 0,5 MM, com até 2 águas, incluso içamento AF 07/2019 – 2.047.707 m<sup>2</sup>.

9.11.3. Qualificação Técnico Profissional:

9.11.3.1. Comprovação de o licitante possuir em seu corpo técnico, na data prevista para entrega da proposta, profissional(is) de nível superior, engenheiro ou arquiteto, reconhecido(s) pelo Conselho Regional de Engenharia, Arquitetura e Agronomia – CREA ou Conselho de Arquitetura e Urbanismo – CAU, detentor(es) de atestado(s) ou declaração(ões) de responsabilidade técnica devidamente(s) registrado(s) no CREA ou CAU da região onde os serviços foram executados, acompanhado(s) da(s) respectiva(s) Certidão(ões) de Acervo Técnico – CAT, expedida(s) por este(s) Conselho(s), que comprove(m) ter o(s) profissional(is) executado para órgão ou entidade da administração pública direta ou indireta, federal, estadual, municipal ou do Distrito Federal ou, ainda, para empresa privada - que não o próprio licitante (CNPJ diferente) - serviço(s) de características semelhantes ao do objeto do Edital.

9.11.3.1.1. A comprovação de vínculo do profissional com o licitante poderá ser feita mediante apresentação de um dos seguintes documentos:

9.11.3.1.1.1. Carteira de trabalho e previdência social (CTPS) do profissional, em que conste o licitante como contratante;

9.11.3.1.1.2. Contrato social do licitante, em que conste o profissional como sócio;

9.11.3.1.1.3. Contrato de prestação de serviços, regido pela legislação comum;

9.11.3.1.1.4. Declaração de contratação futura do profissional detentor do atestado apresentado, acompanhada da anuência do profissional.

9.11.3.1.2. No caso de dois ou mais licitantes apresentarem atestados de um mesmo profissional, todos serão inabilitados.

9.11.3.1.2.1. O(s) profissional(is) que apresentar(em) as ARTs para comprovação da qualificação técnica acima deverá(ão), obrigatoriamente, ser o(s) responsável(is) pelo acompanhamento da execução dos serviços de que tratam o objeto desta licitação.

9.12.3.2. Declaração de comprometimento de aquisição e emprego de produtos e subprodutos de madeira de origem nativa ou plantada de procedência legal, de que trata o



ESTADO DA PARAÍBA  
PREFEITURA MUNICIPAL DE ITAPOROROCA  
SETOR DE CONTRATAÇÃO

Decreto Estadual vigente, conforme Anexo VI.

9.12.3.3. Declaração da proponente de que o profissional detentor do(s) atestado(s) de Responsabilidade Técnica será obrigatoriamente, o Responsável Técnico pelos serviços objeto do contrato, caso a proponente seja a vencedora desta licitação, com anuência do mesmo, conforme Anexo IV.

9.12.3.3.1. Os profissionais indicados pelo licitante deverão participar da obra ou serviço objeto da licitação, e será admitida a sua substituição por profissionais de experiência equivalente ou superior, desde que aprovada pela Administração, conforme §6º do Art. 67 da Lei Federal nº 14.133/2021.

9.12.3.4. Declaração de Conhecimento do Local das Obras onde serão executadas as obras e serviços de engenharia detalhadas no Edital da licitação, conforme Anexo III.

9.13. Não tendo a sociedade empresária classificada como vencedora do certame apresentado a documentação exigida, no todo ou em parte, será esta INABILITADA, podendo a ela ser aplicada as penalidades previstas na legislação que rege o procedimento, e será convocada então a sociedade empresária seguinte na ordem de classificação.

**CLÁUSULA DÉCIMA**  
**DO RECURSO**

10.1. O licitante que houver manifestado imediatamente a intenção de recorrer deverá apresentar as razões recursais após intimação do ato ou de lavratura da ata.

10.1.1. O recorrente terá, a partir de então, o prazo 3 (três) dias úteis para apresentar as razões do recurso, de forma presencial, ficando os demais licitantes, desde logo, intimados para, querendo, apresentarem contrarrazões também pela forma presencial, em outros 3 (três) dias úteis, que começarão a contar do término do prazo do recorrente, sendo-lhes assegurada vista imediata dos elementos indispensáveis à defesa de seus interesses.

10.2. O acolhimento do recurso invalida tão somente os atos insuscetíveis de aproveitamento.

10.3. Os autos do processo permanecerão com vista franqueada aos interessados.



ESTADO DA PARAÍBA  
PREFEITURA MUNICIPAL DE ITAPOROROCA  
SETOR DE CONTRATAÇÃO

CLÁUSULA DÉCIMA PRIMEIRA  
DA REABERTURA DA SESSÃO PÚBLICA

11.1. A sessão pública poderá ser reaberta:

11.1.1. Nas hipóteses de provimento de recurso que leve à anulação de atos anteriores à realização da sessão pública precedente ou em que seja anulada a própria sessão pública, situação em que serão repetidos os atos anulados e os que dele dependam.

11.1.2. Quando houver erro na aceitação do preço melhor classificado ou quando o licitante declarado vencedor não assinar o contrato, não retirar o instrumento equivalente ou não comprovar a regularização fiscal e trabalhista, nos termos do art. 43, §1º da LC nº 123/2006. Nessas hipóteses, serão adotados os procedimentos imediatamente posteriores ao encerramento da etapa de lances.

11.2. Todos os licitantes remanescentes deverão ser convocados para acompanhar a sessão reaberta.

CLÁUSULA DÉCIMA SEGUNDA  
ADJUDICAÇÃO, HOMOLOGAÇÃO E TERMO DE CONTRATO

12.1. Encerradas as fases de julgamento e habilitação da licitação, não havendo interposição de recurso ou exauridos os recursos apresentados, O Agente de Contratação encaminhará o processo licitatório à autoridade superior para adjudicação e homologação.

12.2. Após a homologação da licitação, em sendo realizada a contratação, será firmado o Termo de Contrato.

12.3. O adjudicatário terá o prazo de **5 (cinco) dias úteis**, contados a partir da data de sua convocação, para assinar o Termo de Contrato, sob pena de decair do direito à contratação, sem prejuízo das sanções previstas neste Edital e daquelas dispostas em lei.

12.3.1. A Administração não se responsabilizará pelo não recebimento do Termo de Contrato encaminhado para o e-mail/endereço eletrônico informado na proposta, devendo o proponente mantê-lo em condições de receber as mensagens que lhe forem encaminhadas relativas ao



ESTADO DA PARAÍBA  
PREFEITURA MUNICIPAL DE ITAPOROROCA  
SETOR DE CONTRATAÇÃO

presente certame. Em caso de fato superveniente que venha a inviabilizar o recebimento, deverá o proponente, em tempo hábil, comunicar a Administração.

12.4. A contratada se vincula à sua proposta e às previsões contidas no edital e seus anexos;

12.5. A contratada reconhece que as hipóteses de rescisão são aquelas previstas no artigo 137 da Lei Federal nº 14.133/2021 e reconhece os direitos da Administração previstos nos artigos 138 e 139 da mesma Lei.

12.6. Na hipótese de o vencedor da licitação não comprovar as condições de habilitação consignadas no edital ou se recusar a assinar o contrato, a Administração, sem prejuízo da aplicação das sanções das demais cominações legais cabíveis a esse licitante, poderá convocar outro licitante, respeitada a ordem de classificação, para, após a comprovação dos requisitos para habilitação, analisada a proposta e eventuais documentos complementares e, feita a negociação, assinar o contrato.

#### 12.7. DO PRAZO DE EXECUÇÃO E CONTRATUAL

12.7.1. O prazo da execução dos serviços será de 300 (trezentos) dias.

12.7.2. O prazo de **vigência do contrato será de 12 (doze) meses**, contados a partir da data da última assinatura do contrato, admitida a prorrogação observada a legislação pertinente e ajuste entre as partes.

12.7.3. A diferença entre o prazo de obra e contrato deve-se aos trâmites dos órgãos envolvidos para autorização de início bem como eventuais atrasos na emissão da OS (Ordem de Serviço) e, ainda, para prestação de contas por parte da contratante e da emissão do Termo de Recebimento por parte do Município.

#### CLÁUSULA DÉCIMA QUARTA DA FISCALIZAÇÃO E GESTÃO

14.1. Nos termos do art. 117 da Lei Federal nº 14.133/2021, será designado representante para acompanhar e fiscalizar a execução do contrato, anotando em registro próprio todas as ocorrências relacionadas com a execução e determinando o que for necessário à regularização



**ESTADO DA PARAÍBA  
PREFEITURA MUNICIPAL DE ITAPOROROCA  
SETOR DE CONTRATAÇÃO**

de falhas ou defeitos observados e encaminhando os apontamentos à autoridade competente para as providências cabíveis.

14.2. A fiscalização de que trata este item não exclui nem reduz a responsabilidade da Contratada, inclusive perante terceiros, por qualquer irregularidade, ainda que resultante de imperfeições técnicas ou vícios redibitórios, e, na ocorrência desta, não implica em corresponsabilidade da Administração ou de seus agentes e prepostos, de conformidade com o art. 120 Lei Federal nº 14.133/2021.

14.3. O fiscal do contrato será auxiliado pelos órgãos de assessoramento jurídico e de controle interno da Administração.

**CLÁUSULA DÉCIMA QUINTA  
DO PRAZO DE INÍCIO E DO RECEBIMENTO**

15.1. A CONTRATADA tem o prazo de 10 (dez) dias úteis para dar início à execução dos serviços, a contar da data de recebimento da Ordem de Serviço - OS, contendo o prazo para execução dos serviços.

15.1.1. O descumprimento dos prazos para início e execução dos serviços, importará na responsabilidade da CONTRATADA por todos os danos causados ao município ou a terceiros, em razão do descumprimento das obrigações em questão.

15.2. A obra deverá ser rigorosamente executada de acordo com as especificações e Normas Técnicas pertinentes. Todas e quaisquer modificações com relação ao que está previsto somente poderá ser feita com justificativa técnica da CONTRATADA e após aprovação da FISCALIZAÇÃO do MUNICÍPIO.

15.3. O objeto do contrato será recebido pelo município, nos termos do art. 140 da Lei Federal nº 14.133/2021.

15.4. O recebimento provisório ou definitivo não exclui a responsabilidade civil pela solidez e segurança da obra, nem a ética profissional pela execução.

15.5. Os serviços serão recebidos de forma sumária, no ato da entrega, juntamente com



**ESTADO DA PARAÍBA  
PREFEITURA MUNICIPAL DE ITAPOROROCA  
SETOR DE CONTRATAÇÃO**

instrumento de cobrança equivalente, pelo(a) responsável pelo acompanhamento e fiscalização do contrato, para efeito de posterior verificação de sua conformidade com as especificações constantes no Projeto Básico, edital e na proposta.

15.6. Os serviços poderão ser rejeitados, no todo ou em parte, inclusive antes do recebimento, quando em desacordo com as especificações constantes no Projeto Básico, edital e na proposta, devendo ser corrigidos em prazo estabelecido pelo município, às suas custas, sem prejuízo da aplicação das penalidades.

15.7. No caso de controvérsia sobre a execução do objeto, quanto à dimensão, qualidade e quantidade, deverá ser observado o teor do art. 143 da Lei Federal nº 14.133/2021, comunicando-se à empresa para emissão de Nota Fiscal no que pertine à parcela incontroversa da execução do objeto, para efeito de liquidação e pagamento.

15.8. O prazo para a solução, pelo contratado, de inconsistências na execução do objeto ou de saneamento da nota fiscal ou de instrumento de cobrança equivalente, verificadas pela Administração durante a análise prévia à liquidação de despesa, não será computado para os fins do recebimento definitivo.

15.9. O recebimento provisório ou definitivo não excluirá a responsabilidade civil pela solidez e pela segurança do serviço nem a responsabilidade ético-profissional pela perfeita execução do contrato.

**CLÁUSULA DÉCIMA SEXTA  
DAS OBRIGAÇÕES DA CONTRATADA**

16.1. Executar, dentro da melhor técnica, os serviços contratados, obedecendo rigorosamente às normas da ABNT, especificações, projetos e instruções da fiscalização do MUNICÍPIO.

16.2. Executar, imediatamente, os reparos que se fizerem necessários nos serviços sob sua responsabilidade, apontados ou não pela fiscalização do MUNICÍPIO.

16.3. Permitir e facilitar à fiscalização do MUNICÍPIO, a inspeção das obras ou serviços no horário normal de trabalho, prestando todas as informações solicitadas pela mesma.

16.4. Providenciar a colocação de placas na obra, conforme modelos fornecidos pelo



ESTADO DA PARAÍBA  
PREFEITURA MUNICIPAL DE ITAPOROROCA  
SETOR DE CONTRATAÇÃO

MUNICÍPIO, em local indicado pela sua fiscalização.

16.5. Informar à fiscalização a ocorrência de quaisquer atos, fatos ou circunstâncias que possam atrasar ou impedir a conclusão da obra, dentro do prazo previsto no cronograma, sugerindo as medidas para corrigir a situação.

16.6. Responsabilizar-se, única e exclusivamente, pela qualidade, resistência e estabilidade dos serviços que executar, respondendo, inclusive, pela exatidão dos estudos, cálculos e projetos que a informam, sejam eles elaborados ou não pelo MUNICÍPIO.

16.7. Estabelecer normas de segurança e tomar as providências que visem à total segurança dos operários e de terceiros no perímetro da obra.

16.8. Responsabilizar-se pelo pagamento de encargos fiscais, tributários, previdenciários e trabalhistas, resultantes da contratação da obra, bem como pelo registro do contrato da obra junto ao CREA/PB ou CAU.

16.9. Preencher, diariamente, onde lhe for reservado, o Diário de Obra que o MUNICÍPIO manterá permanentemente disponível no local da mesma, de acordo com as instruções ali contidas.

16.10. Ser responsável pelo acompanhamento e controle tecnológico dos serviços, conforme previsto nas especificações técnicas particulares da obra, normas da Prefeitura e normas técnicas brasileiras, devendo ser emitidos relatórios fotográficos e técnicos mensais. Assinados pelo responsável técnico da obra, contendo todos os ensaios e controles tecnológicos executados no período e exigidos nas especificações de projeto.

16.10.1. O responsável técnico da contratada deverá, quando solicitado pela fiscalização, emitir mensalmente documento de qualidade dos serviços executados, respondendo pela contratante, durante o período estipulado pela legislação vigente.

16.10.2. O MUNICÍPIO poderá aferir os testes e ensaios de controle tecnológico, utilizando-se das instalações e instrumentos da contratada.

16.11. Responsabilizar-se por todo o transporte dos materiais e entulhos, quer para o local



ESTADO DA PARAÍBA  
PREFEITURA MUNICIPAL DE ITAPOROROCA  
SETOR DE CONTRATAÇÃO

da obra, quer para outro local.

16.12. Encaminhar, ao MUNICÍPIO, até 5 (cinco) dias após o recebimento de Ordem de Serviço, uma cópiada ART - Anotação da Responsabilidade Técnica da obra no CREA/PB ou CAU.

16.13. Programar, quando solicitado, visitas ao local da obra em conjunto com a fiscalização do MUNICÍPIO.

16.14. Manter à frente dos trabalhos um responsável técnico com total poder para representá-la junto à fiscalização do MUNICÍPIO.

16.15. Retirar ou substituir, qualquer empregado que não esteja atendendo a contento a fiscalização do MUNICÍPIO, que lançará a devida justificativa no diário de obra.

16.16. Responsabilizar-se, além dos serviços específicos da construção, pelas ligações provisórias e definitivas de água, esgoto, instalações de luz e força, de modo que, ao ser dada por concluída, possa a obra entrar em funcionamento imediatamente.

16.16.1. Concluída a obra, a contratada terá que apresentar prova de quitação das contas de água, luz e telefone, e da transferência das ligações para o Município.

16.17. Acatar toda orientação advinda do município com relação à obra.

16.18. Utilizar produtos e subprodutos de madeira de origem nativa ou plantada que tenha procedência legal.

16.19. Manter durante toda a execução contratual, em compatibilidade com as obrigações assumidas, todas as condições de habilitação e qualificação exigidas na licitação.

**CLÁUSULA DÉCIMA SÉTIMA**  
**DAS OBRIGAÇÕES DA CONTRATANTE**

17.1. A coordenação, supervisão e fiscalização dos trabalhos de construção inerentes ao Contrato e, ainda, fornecer à Contratada os dados e elementos necessários à sua execução.



ESTADO DA PARAÍBA  
PREFEITURA MUNICIPAL DE ITAPOROROCA  
SETOR DE CONTRATAÇÃO

- 17.2. Credenciar junto à contratada, o representante especialmente designado pelo MUNICÍPIO, para acompanhar, fiscalizar e atestar a execução dos serviços prestados, além de atestar as faturas apresentadas.
- 17.3. Emitir Ordem de Serviço, autorizando o início dos trabalhos.
- 17.4. Fazer cumprir o prazo contratual.
- 17.5. Promover abertura de diligência, em qualquer fase de execução da obra, para sanar questões que porventura possam surgir e impedir o andamento normal do ajuste.
- 17.6. Remeter advertências à Contratada, por escrito, quando os serviços não estiverem sendo prestados de forma satisfatória.
- 17.7. Caberá ao MUNICÍPIO receber as obras e serviços, mediante termo circunstanciado assinado pelas partes, em até 15 (quinze) dias da comunicação escrita do contratado.
- 17.7.1. A aceitação por parte da fiscalização não isenta o Contratado de sua responsabilidade sobre a qualidade e comportamento dos serviços e produtos aplicados.

**CLÁUSULA DÉCIMA OITAVA**  
**DAS SANÇÕES ADMINISTRATIVAS**

- 18.1. Comete infração administrativa, nos termos da Lei Federal nº 14.133/2021, o licitante/adjudicatário que:
- 18.1.1. Der causa à inexecução parcial ou total do contrato;
- 18.1.2. Deixar de entregar os documentos exigidos no certame;
- 18.1.3. Não mantiver a proposta, salvo em decorrência de fato superveniente devidamente justificado;
- 18.1.4. Não assinar o termo de contrato ou aceitar/retirar o instrumento equivalente, quando



ESTADO DA PARAÍBA  
PREFEITURA MUNICIPAL DE ITAPOROROCA  
SETOR DE CONTRATAÇÃO

convocado dentro do prazo de validade da proposta;

18.1.5. Ensejar o retardamento da execução ou entrega do objeto da licitação sem motivo justificado;

18.1.6. Apresentar declaração ou documentação falsa;

18.1.7. Fraudar a licitação ou praticar ato fraudulento na execução do contrato;

18.1.8. Comportar-se de modo inidôneo ou cometer fraude de qualquer natureza;

18.1.9. Praticar atos ilícitos com vistas a frustrar os objetivos da licitação;

18.1.10. Praticar ato lesivo previsto no art. 5º da Lei nº 12.846/2013.

18.2. O licitante/adjudicatário que cometer qualquer das infrações discriminadas nos subitens anteriores ficará sujeito, sem prejuízo da responsabilidade civil e criminal, às seguintes sanções:

a) Advertência por escrito;

b) Multa;

c) Impedimento de licitar e contratar;

d) Declaração de inidoneidade para licitar ou contratar.

18.3. A penalidade de multa pode ser aplicada cumulativamente com as demais sanções.

18.4. Do ato que aplicar a penalidade caberá recurso, no prazo de 15 (quinze) dias úteis, a contar da ciência da intimação, podendo a autoridade que tiver proferido o ato reconsiderar sua decisão ou, no prazo de 05 (cinco) dias encaminhá-lo devidamente informado para a apreciação e decisão superior, no prazo de 20 (vinte) dias úteis.

18.5. Serão publicadas na Imprensa Oficial do Município, as sanções administrativas previstas no item 18.2, "c" e "d", deste edital, inclusive a reabilitação perante a Administração



ESTADO DA PARAÍBA  
PREFEITURA MUNICIPAL DE ITAPOROROCA  
SETOR DE CONTRATAÇÃO

Pública.

18.6. A aplicação de qualquer das penalidades previstas realizar-se-á em processo administrativo que assegurará o contraditório e a ampla defesa à Contratada, observando-se o procedimento previsto na Lei Federal nº 14.133/2021, e subsidiariamente a legislação que for aplicável.

18.7. As multas devidas e/ou prejuízos causados à Contratante serão deduzidos dos valores a serem pagos, ou recolhidos em favor do Município, ou deduzidos da garantia, ou ainda, quando for o caso, serão inscritos na Dívida Ativa e cobrados judicialmente.

18.7.1. Caso a Contratante determine, a multa deverá ser recolhida no prazo máximo de 10 (dez) dias, a contar da data do recebimento da comunicação enviada pela autoridade competente.

18.8. Caso o valor da multa não seja suficiente para cobrir os prejuízos causados pela conduta do licitante, o Município poderá cobrar o valor remanescente judicialmente, conforme artigo 419 do Código Civil.

18.9. A autoridade competente, na aplicação das sanções, e nos termos da lei, levará em consideração:

- a) a natureza e a gravidade da conduta do infrator,
- b) as peculiaridades do caso concreto,
- c) as circunstâncias agravantes ou atenuantes,
- d) o caráter educativo da pena, bem como o dano causado à Administração, observado o princípio da proporcionalidade, e,
- e) a implantação ou o aperfeiçoamento de programa de integridade, conforme normas e orientações dos órgãos de controle.

18.10. Se, durante o processo de aplicação de penalidade, se houver indícios de prática de infração administrativa tipificada pela Lei nº 12.846/2013, como ato lesivo à administração pública nacional ou estrangeira, cópias do processo administrativo necessárias à apuração da responsabilidade da empresa deverão ser remetidas à autoridade competente, com despacho fundamentado, para ciência e decisão sobre a eventual instauração de investigação preliminar



ESTADO DA PARAÍBA  
PREFEITURA MUNICIPAL DE ITAPOROROCA  
SETOR DE CONTRATAÇÃO

ou Processo Administrativo de Responsabilização - PAR.

18.11. A apuração e o julgamento das demais infrações administrativas não consideradas como ato lesivo à Administração Pública nacional ou estrangeira nos termos da Lei nº 12.846/2013, seguirão seu rito normal na unidade administrativa.

18.12. O processamento do PAR não interfere no seguimento regular dos processos administrativos específicos para apuração da ocorrência de danos e prejuízos à Administração Pública resultantes de ato lesivo cometido por pessoa jurídica, com ou sem a participação de agente público.

18.13. As penalidades serão obrigatoriamente publicadas no órgão Oficial de Imprensa do Município.

**CLÁUSULA DÉCIMA NOVA**  
**DA MEDIÇÃO E DO PAGAMENTO**

19.1. Somente poderão ser considerados para efeito de medição e pagamento os serviços e obras efetivamente executados pela Contratada e aprovados pela Fiscalização, respeitada a rigorosa correspondência com o projeto.

19.2. A medição dos serviços será feita considerando a conclusão de cada etapa da obra discriminada em cronograma.

19.3. O pagamento será efetuado até 30 (trinta) dias, após a emissão da Nota Fiscal em 02 (duas) vias, conforme o art. 31 da Lei nº 8.212/1991 e com redação dada pela Lei nº 9.711/1998 e de acordo com as Instruções normativas nº IN MPS/SRP nº4, de 28/07/2005, bem como pelas sucessivas alterações, culminando com a IN MF/RFB nº 938 de 15/05/2009, juntamente com o boletim de medição mensal devidamente aprovado pela fiscalização da referida Secretaria.

19.3.1. A medição deverá ser realizada por servidor municipal especialmente designado para este fim.

19.4. Na Nota Fiscal deverá constar o valor expresso em reais.

19.5. Na eventualidade da aplicação de multas, estas deverão ser pagas no prazo de 05



ESTADO DA PARAÍBA  
PREFEITURA MUNICIPAL DE ITAPOROROCA  
SETOR DE CONTRATAÇÃO

(cinco) dias úteis, a contar da intimação da decisão que as tenham aplicadas, ou ainda, quando for o caso, cobradas judicialmente.

19.6. Caso o pagamento da Nota Fiscal não seja efetuado no prazo previsto serão devidos juros de mora de 1% (um por cento) ao mês, com variação *pro rata die* ocorrida entre a data fixada para o pagamento e sua efetiva realização.

19.7. Será adotado o pagamento proporcional dos valores pertinentes aos Serviços Preliminares e Administração Local relativamente ao andamento físico da obra, nos termos definidos no Projeto Básico e no respectivo cronograma. Para o item Mobilização e Desmobilização será pago o percentual de 50% do valor proposto pelo licitante na primeira medição parcial e o restante na medição final.

19.8. A Nota Fiscal ou Fatura deverá ser obrigatoriamente acompanhada da comprovação da regularidade fiscal, constatada por meio de consulta *on-line* mediante consulta aos sítios eletrônicos oficiais ou à documentação mencionada no art. 68 da Lei Federal nº 14.133/2021.

19.9. Havendo erro na apresentação da Nota Fiscal ou dos documentos pertinentes à contratação, ou, ainda, circunstância que impeça a liquidação da despesa, como, por exemplo, obrigação financeira pendente, decorrente de penalidade imposta ou inadimplência, o pagamento ficará sobrestado até que a Contratada providencie as medidas saneadoras. Nesta hipótese, o prazo para pagamento iniciar-se-á após a comprovação da regularização da situação, não acarretando qualquer ônus para a Contratante.

19.10. Antes de cada pagamento à contratada, será realizada de forma *on-line* consulta aos sítios eletrônicos oficiais para verificar a manutenção das condições de habilitação exigidas no edital.

19.11. Constatando-se a situação de irregularidade da contratada, será providenciada sua notificação, por escrito, para que, no prazo de 5 (cinco) dias úteis, regularize sua situação ou, no mesmo prazo, apresente sua defesa. O prazo poderá ser prorrogado uma vez, por igual período, a critério da contratante.

**CLÁUSULA VIGÉSIMA**  
**DO PREÇO, DO REAJUSTAMENTO E DO REEQUILIBRIO ECONÔMICO DO CONTRATO**



ESTADO DA PARAÍBA  
PREFEITURA MUNICIPAL DE ITAPOROROCA  
SETOR DE CONTRATAÇÃO

20.1. O valor do contrato será fixo e irrevogável, porém poderá ser corrigido anualmente mediante requerimento da contratada, após o interregno mínimo de um ano, contado a partir da data base do orçamento referencial, pela variação do índice INCC ou outro que vier a substituí-lo, e afetará exclusivamente as etapas/parcelas do empreendimento cujo atraso não decorra de culpa da contratada. Os montantes dos pagamentos serão reajustados, anualmente, na forma da lei, com a aplicação da seguinte fórmula de reajuste:

$$R = \frac{I_1 - I_0}{I_0} \times V$$

Onde:

R = Reajuste

$I_1$  = índice do mês de execução dos serviços (INCC)

$I_0$  = índice do mês da data base do orçamento referencial (INCC) V = Valor da

a ser reajustada. Após a aplicação do reajuste nos termos deste documento,

o novo valor da parcela ou saldo contratual terá vigência e passará a ser praticado, pelo próximo período de 01 (um) ano, sem reajuste adicional e, assim, sucessivamente, durante a existência jurídica do contrato.

20.1.1. Nos reajustes subsequentes ao primeiro, o intervalo mínimo de um ano será contado a partir dos efeitos financeiros do último reajuste.

20.2. No caso de atraso ou não divulgação do índice de reajustamento, o CONTRATANTE pagará à CONTRATADA a importância calculada pela última variação conhecida, liquidando a diferença correspondente tão logo seja divulgado o índice definitivo. Fica a CONTRATADA obrigada a apresentar memória de cálculo referente ao reajustamento de preços do valor remanescente, sempre que este ocorrer.

20.2.1. Nas aferições finais, o índice utilizado para reajuste será, obrigatoriamente, o definitivo.

20.2.2. Caso o índice estabelecido para reajuste venha a ser extinto ou de qualquer forma não possa mais ser utilizado, será adotado, em substituição, o que vier a ser determinado pela legislação então em vigor.

20.3. Na ausência de previsão legal quanto ao índice substituto, as partes elegerão novo



**ESTADO DA PARAÍBA  
PREFEITURA MUNICIPAL DE ITAPOROROCA  
SETOR DE CONTRATAÇÃO**

índice oficial, para reajustamento do preço do valor remanescente, por meio de termo aditivo. O reajuste será realizado por apostilamento.

**20.4.** Para restabelecer o equilíbrio econômico-financeiro inicial do contrato em caso de força maior, caso fortuito ou fato do príncipe ou em decorrência de fatos imprevisíveis ou previsíveis de consequências incalculáveis, que inviabilizem a execução do contrato tal como pactuado, respeitada, em qualquer caso, a repartição objetiva de risco estabelecida no contrato.

**20.7.1.** Para fins do reequilíbrio econômico financeiro do contrato, as partes devem apresentar solicitação, anexando planilha detalhada dos custos do objeto, fazendo um comparativo com a composição dos custos para obtenção dos preços inicialmente contratados e planilha dos custos para fins do reequilíbrio econômico do contrato.

**20.8.** A extinção do contrato não configurará óbice para o reconhecimento do desequilíbrio econômico-financeiro, hipótese em que será concedida indenização por meio de termo indenizatório.

**20.8.1.** O pedido de restabelecimento do equilíbrio econômico-financeiro deverá ser formulado durante a vigência do contrato e antes de eventual prorrogação nos termos do art. 107 da Lei Federal nº 14.133/2021.

**CLÁUSULA VIGÉSIMA PRIMEIRA  
DA IMPUGNAÇÃO AO EDITAL E DO PEDIDO DE ESCLARECIMENTO**

**21.1.** Até 03 (três) dias úteis antes da data designada para a abertura da sessão pública, qualquer pessoa poderá impugnar este Edital e/ou apresentar pedido de esclarecimento.

**21.2.** Acolhida a impugnação, será definida e publicada nova data para a realização do certame.

**21.3.** As impugnações e pedidos de esclarecimentos não suspendem os prazos previstos no certame, salvo quando se amolda ao art. 55, parágrafo 1º, da Lei Federal nº 14.133/2021.

**21.3.1.** A concessão de efeito suspensivo à impugnação é medida excepcional e deverá ser motivada pelo Agente de Contratação, nos autos do processo de licitação.



ESTADO DA PARAÍBA  
PREFEITURA MUNICIPAL DE ITAPOROROCA  
SETOR DE CONTRATAÇÃO

21.4. As respostas aos pedidos de esclarecimentos serão divulgadas pelo sistema e vincularão os participantes e a administração.

21.5. As respostas às impugnações e aos esclarecimentos solicitados, bem como outros avisos de ordem geral, serão cadastradas no sítio [www.itapororoca.PB.gov.br/licitacoes](http://www.itapororoca.pb.gov.br/licitacoes), sendo de responsabilidade dos licitantes, seu acompanhamento.

21.6. A petição de impugnação apresentada por empresa deve ser firmada por sócio, pessoa designada para a administração da sociedade empresária, ou procurador, e vir acompanhada, conforme o caso, de estatuto ou contrato social e suas posteriores alterações, se houver, do ato de designação do administrador, ou de procuração pública ou particular (instrumento de mandato com poderes para impugnar o Edital).

**CLÁUSULA VIGÉSIMA SEGUNDA**  
**DAS DISPOSIÇÕES GERAIS**

22.1. Não havendo expediente ou ocorrendo qualquer fato superveniente que impeça a realização do certame na data marcada, a sessão será automaticamente transferida para o primeiro dia útil subsequente, no mesmo horário anteriormente estabelecido, desde que não haja comunicação em contrário, pelo Agente de Contratação.

22.2. No julgamento das propostas e da habilitação, O Agente de Contratação poderá sanar erros ou falhas que não alterem a substância das propostas, dos documentos e sua validade jurídica, mediante despacho fundamentado, registrado em ata e acessível a todos, atribuindo-lhes validade e eficácia para fins de habilitação e classificação.

22.3. A homologação do resultado desta licitação não implicará direito à contratação.

22.4. As normas disciplinadoras da licitação serão sempre interpretadas em favor da ampliação da disputa entre os interessados, desde que não comprometam o interesse da Administração, o princípio da isonomia, a finalidade e a segurança da contratação.

22.5. Os licitantes assumem todos os custos de preparação e apresentação de suas propostas e a Administração não será, em nenhum caso, responsável por esses custos



ESTADO DA PARAÍBA  
PREFEITURA MUNICIPAL DE ITAPOROROCA  
SETOR DE CONTRATAÇÃO

independentemente da condução ou do resultado do processo licitatório.

22.6. Na contagem dos prazos estabelecidos neste Edital e seus Anexos, excluir-se-á o dia do início e incluir-se-á o do vencimento. Só se iniciam e vencem os prazos em dias de expediente na Administração.

22.7. O desatendimento de exigências formais não essenciais não importará o afastamento do licitante, desde que seja possível o aproveitamento do ato, observados os princípios da isonomia e do interesse público.

22.8. O licitante é o responsável pela fidelidade e legitimidade das informações prestadas e dos documentos apresentados em qualquer fase da licitação.

22.8.1. A falsidade de qualquer documento apresentado ou a inverdade das informações nele contidas implicará a imediata desclassificação do proponente que o tiver apresentado, ou, caso tenha sido o vencedor, a rescisão do contrato ou do documento equivalente, sem prejuízo das demais sanções cabíveis.

22.9. Em caso de divergência entre disposições deste Edital e de seus anexos ou demais peças que compõem o processo, prevalecerá as deste Edital.

22.10. A Autoridade Competente, poderá revogar esta licitação por razões de interesse público decorrente de fato superveniente que constitua óbice manifesto e incontornável, ou anulá-lo por ilegalidade, de ofício ou por provocação de terceiros, salvo quando for viável a convalidação do ato ou do procedimento viciado, desde que observados os princípios da ampla defesa e contraditório.

22.10.1. A anulação da licitação induz à extinção do contrato.

22.10.2. A anulação da licitação por motivo de ilegalidade não gera obrigação de indenizar.

22.11. É facultado à Autoridade Superior, em qualquer fase desta licitação, promover diligência destinada a esclarecer ou completar a instrução do processo, vedada a inclusão posterior de informação ou de documentos que deveriam ter sido apresentados para fins de classificação e habilitação.



ESTADO DA PARAÍBA  
PREFEITURA MUNICIPAL DE ITAPOROROCA  
SETOR DE CONTRATAÇÃO

**22.12. DA FRAUDE E DA CORRUPÇÃO** - Os licitantes e o contratado devem observar e fazer observar, por seus fornecedores e subcontratados, se admitida à subcontratação, o mais alto padrão de ética durante todo o processo de licitação, de contratação e de execução do objeto contratual.

**22.12.1. Para os propósitos do item 22.12, definem-se as seguintes práticas:**

- a) **PRÁTICA CORRUPTA:** Oferecer, dar, receber ou solicitar, direta ou indiretamente, qualquer vantagem com o objetivo de influenciar a ação de servidor público no processo de licitação ou na execução do contrato;
- b) **PRÁTICA FRAUDULENTA:** A falsificação ou omissão dos fatos, com o objetivo de influenciar o processo de licitação ou de execução do contrato;
- c) **PRÁTICA CONCERTADA:** Esquematizar ou estabelecer um acordo entre dois ou mais licitantes, com ou sem o conhecimento de representantes ou prepostos do órgão licitador, visando estabelecer preços em níveis artificiais e não-competitivos;
- d) **PRÁTICA COERCITIVA:** Causar danos ou ameaçar causar dano, direta ou indiretamente, às pessoas ou sua propriedade, visando influenciar sua participação em um processo licitatório ou afetar a execução do contrato.
- e) **PRÁTICA OBSTRUTIVA:** Destruir, falsificar, alterar ou ocultar provas em inspeções ou fazer declarações falsas aos representantes do organismo financeiro multilateral, com o objetivo de impedir materialmente a apuração de alegações de prática prevista acima; atos cuja intenção seja impedir materialmente o exercício do direito de o organismo financeiro multilateral promover inspeção.

**22.13.** Para dirimir quaisquer questões decorrentes do procedimento licitatório, elegem as partes o Foro da cidade de Itapororoca/PB, com renúncia expressa a qualquer outro por mais privilegiado que seja.

**22.14.** Esclarecimentos em relação a eventuais dúvidas de interpretação do presente Edital poderão ser obtidos junto ao departamento de Licitações nos dias úteis no horário das 08h00min as 12h00min.

**22.15.** Os casos omissos relativos à aplicabilidade do presente Edital serão sanados pela MUNICIPALIDADE, obedecida a legislação vigente.



ESTADO DA PARAÍBA  
PREFEITURA MUNICIPAL DE ITAPOROROCA  
SETOR DE CONTRATAÇÃO

22.16. O acompanhamento dos resultados, recursos e atos pertinentes a este edital poderão ser consultados no endereço: [www.itapororoca.pb.gov.br](http://www.itapororoca.pb.gov.br) ou pelo email: [pmlicitacao2013@hotmail.com](mailto:pmlicitacao2013@hotmail.com)

22.17. Integram este Edital, para todos os fins e efeitos, os seguintes anexos:

**Anexo I** – Projeto Básico;

**Anexo II** – Planilha, Cronograma físico-financeiro;

**Anexo III**– Declaração de Conhecimento do Local da Obra;

**Anexo IV** – Declaração de Responsabilidade Técnica;

**Anexo V** – Carta de Apresentação da Proposta de Preços;

**Anexo VI**– Declaração de Procedência Legal e Origem de Madeira Fornecida;

**Anexo VII**– Modelo de Declaração da Disponibilidade de Instalações, Aparelhamento e Pessoal Técnico;

**Anexo VIII** – Minuta de Contrato;

**Anexo IX** – Declaração de atendimento aos requisitos de habilitação;

**Anexo X** – Declaração de Empregador Pessoa Jurídica;

**Anexo XI** – Declaração de Inexistência de Fato Impeditivo;

**Anexo XII** – Declaração de Micro Empresa e Empresa de Pequeno Porte.

Itapororoca/PB, 16 de abril de 2024

PREFEITURA MUNICIPAL DE ITAPOROROCA  
Setor responsável



ESTADO DA PARAÍBA  
PREFEITURA MUNICIPAL DE ITAPOROROCA  
SETOR DE CONTRATAÇÃO

Processo nº 240415CC00001

Concorrência 01/2024

ANEXO I – PROJETO BÁSICO  
(em anexo)

A handwritten signature in blue ink, consisting of several overlapping strokes, located in the bottom right corner of the page.

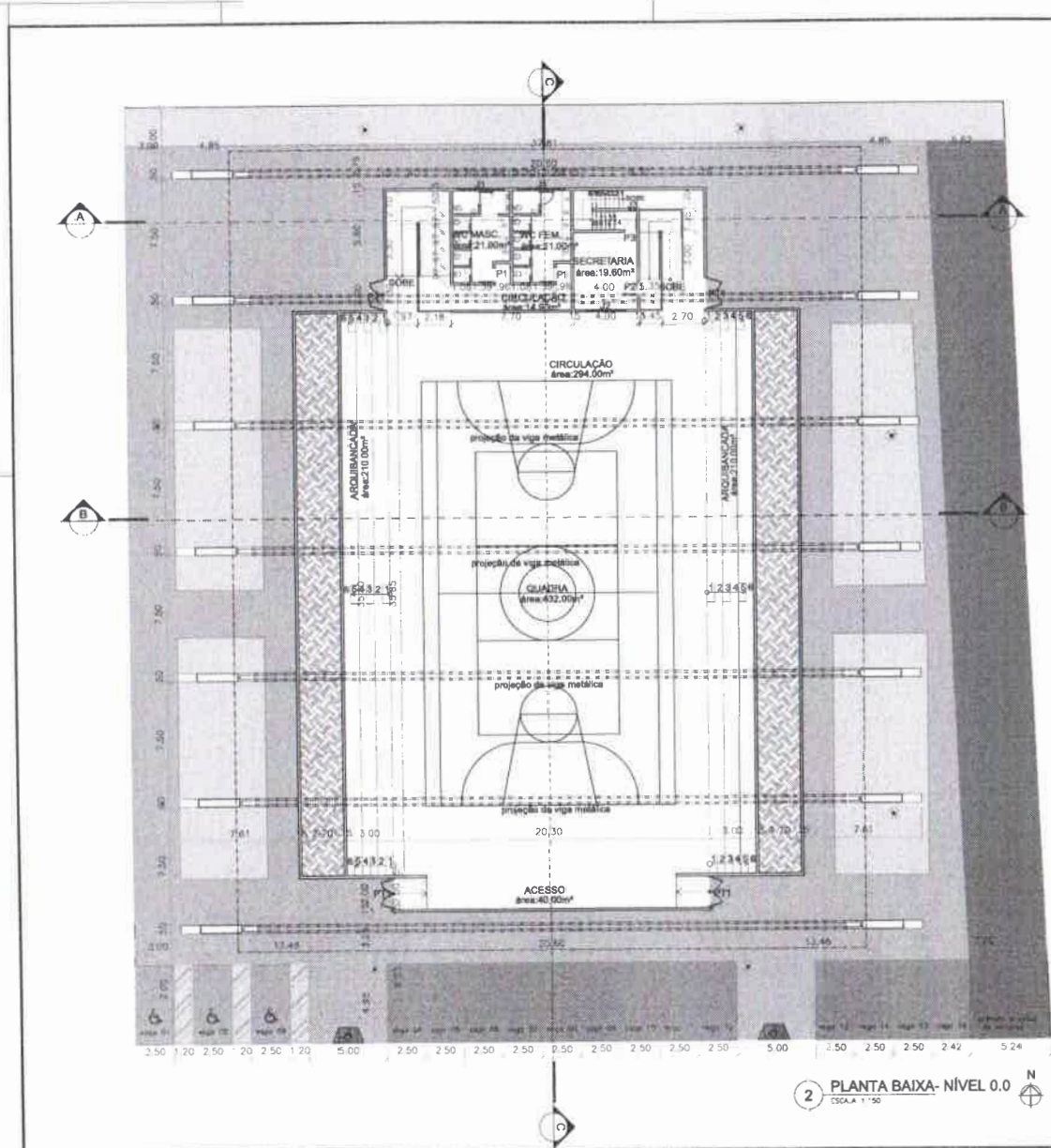

2 PLANTA BAIXA- NÍVEL 0.0  
ESCALA 1:50

### LEGENDA

POSTE CILÍNDRICO PARA FRACÇÃO EM CONCRETO, COM 8" DE ALTURA E LUMINÁRIA DE QUATRO PÉTAIS PARA LÂMPADAS DE VIDRO METÁLICO

#### QUADRO DE ÁREAS AGENCIAMENTO

ÁREA VEDOS	488,21m²
TEGELIMBACHENHA	1.020,00m²
CONCRETO EM PARALELEPÍPEDOS	286,00m²
LAMINAS EM CONCRETO	37,02m²
CONSTRUÇÃO	1.369,92m²
ÁREA TOTAL ÚTIL	3.411,15m²

#### QUADRO DE ESPECIFICAÇÃO DE ESQUADRIAS

DESCRIÇÃO	QTD.	DIR. (m) Larg. x Alt. x Prof.	QUANT.	DEFINIÇÃO
Janela em madeira com 5 folhas - abertura madeira	2	3,00 x 0,50 x 2,10	A=1,50m²	
Janela em madeira com 2 folhas - abertura madeira	1	2,50 x 1,20 x 0,90	A=2,00m²	
Janela em madeira com 3 folhas - abertura madeira	1	0,50 x 0,50 x 1,90	A=0,25m²	
Porta semi-oculta de alumínio revestida com laminado	2	0,90 x 2,13	A=1,90m²	
Porta semi-oculta de alumínio revestida com laminado	1	0,85 x 2,13	A=1,82m²	
Porta semi-oculta de alumínio revestida com laminado	1	0,78 x 2,13	A=1,67m²	
Portão de abrir em aço com 2 folhas - pintura em esmalte sintético branco fosco	4	2,00 x 2,10	A=4,20m²	

UBS: NAS FRENTAS DAS PORTAS ESTÃO INCLUIDAS MOBRAS  
\* PERÍMETRO DE 0,90m NO LADO EXTERNO (QUADRA) E DE 1,40m NO LADO INTERNO (SECRETARIA)



PROJETO: LÍVIA ROGUE ARQUITETA E URBANISTA | CAU AT1877-4

PROPRIETÁRIO: PREFEITURA MUNICIPAL DE ITAPORÓCA

CONTRATAÇÃO

PRONÓIA: PROJETO ARQUITETÔNICO OBRAS POLIESPORTIVO ITAPORÓCA  
02105 LOCAL: RODOVIA PIBEY, ITAPORÓCA - PB  
PROPRIETÁRIO: PREFEITURA MUNICIPAL DE ITAPORÓCA, CNPJ 12.089.821/0001-83

DESENHO: LÍVIA ROGUE DATA: \_\_\_\_\_ ORÇ: \_\_\_\_\_  
REVISÃO: LÍVIA ROGUE DATA: \_\_\_\_\_

ARQUIVO: PLANTA BAIXA NÍVEL 0.0



ÁREAS: ÁREA DO TERRENO: 411,10m²  
ÁREA CONSTRUIDA: 1369,92m²  
ÁREA COBERTA: 2847,92m²

LÍVIA ROGUE | ARQUITETA  
CAU AT1877-4 | 19318409-1 | 25  
LIVIA.ROGUE@GMAIL.COM

PROJETO ARQUITETÔNICO Esta versão substitui anteriores. Confira todos os dados, não fazer alterações no projeto e qualquer dúvida consulte o arquiteto.

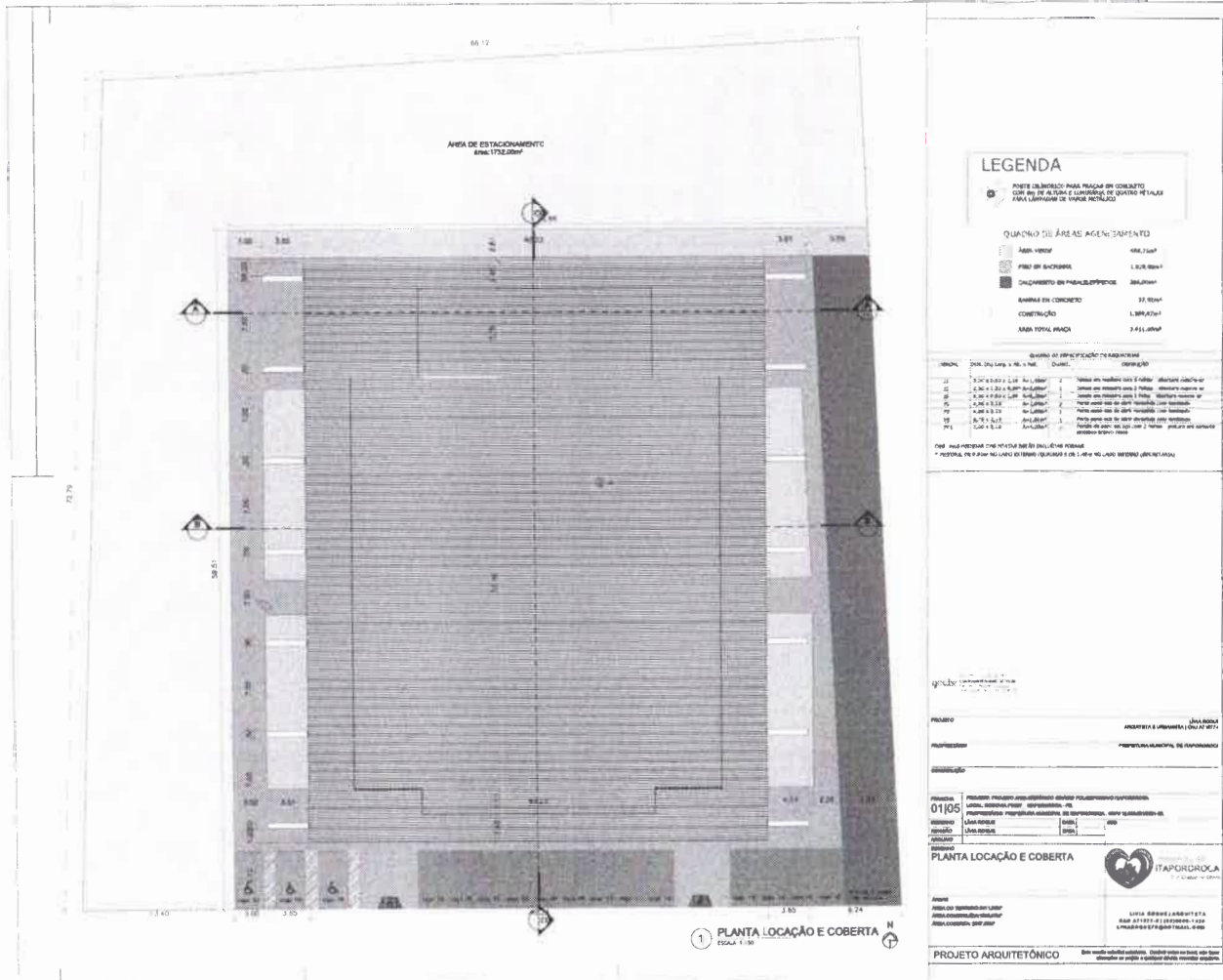

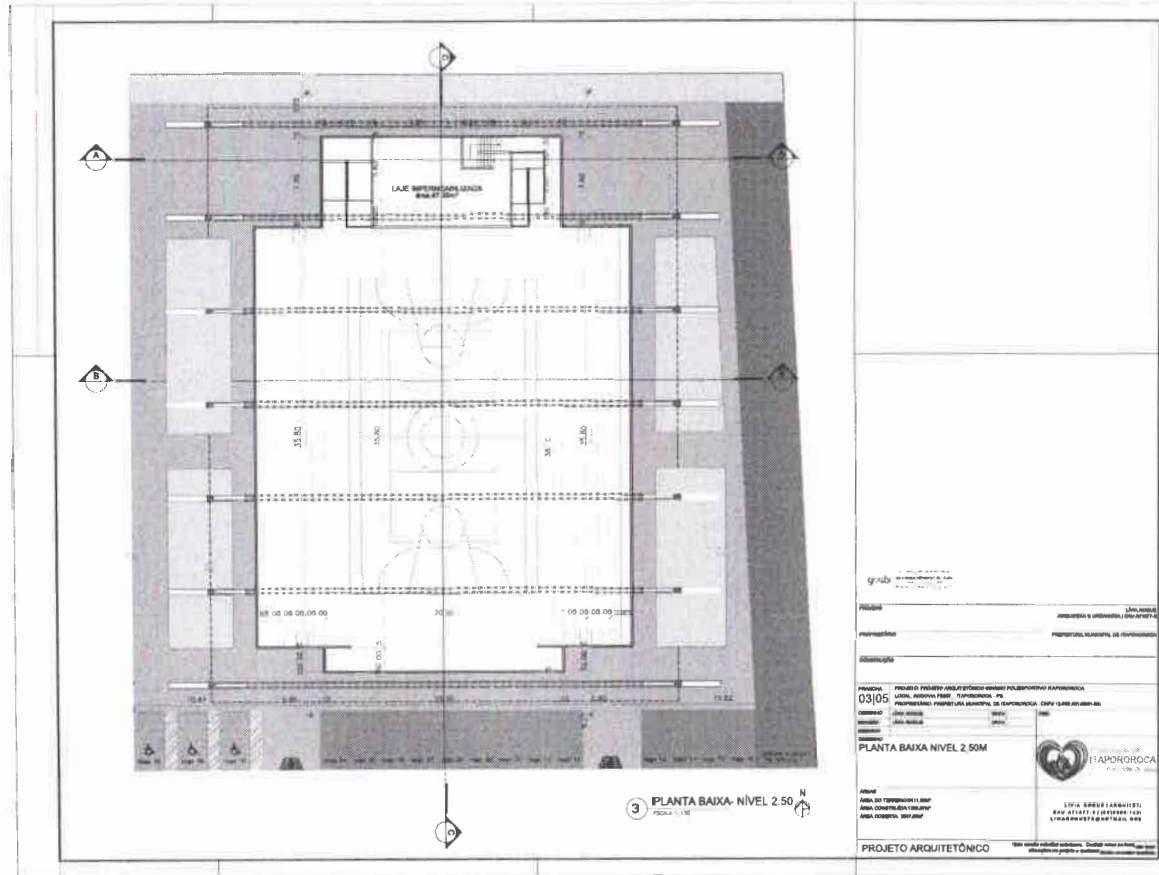

grady

PROJETO: LINA, LINA

PROJETO: LINA, LINA

PROJETO: LINA, LINA

PROJETO: LINA, LINA

PROJETO: LINA, LINA

PROJETO: LINA, LINA

PROJETO: LINA, LINA

PROJETO: LINA, LINA

PROJETO: LINA, LINA

PROJETO: LINA, LINA

PROJETO: LINA, LINA



HAPOROROCA

PROJETO ARGITETÓNICO

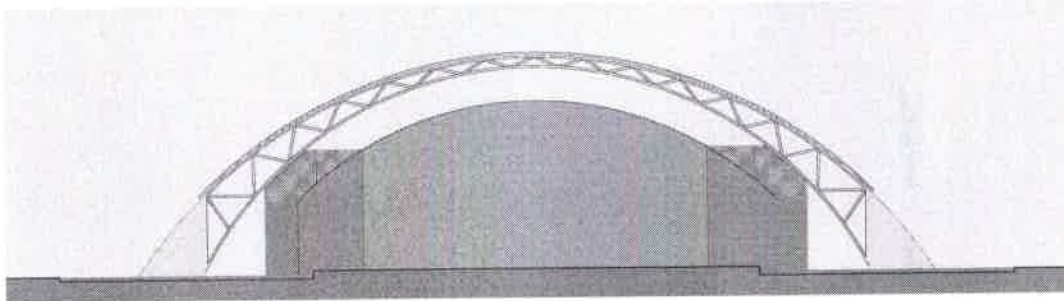

7 FACHADA FRONTAL  
ESCALA 1:150

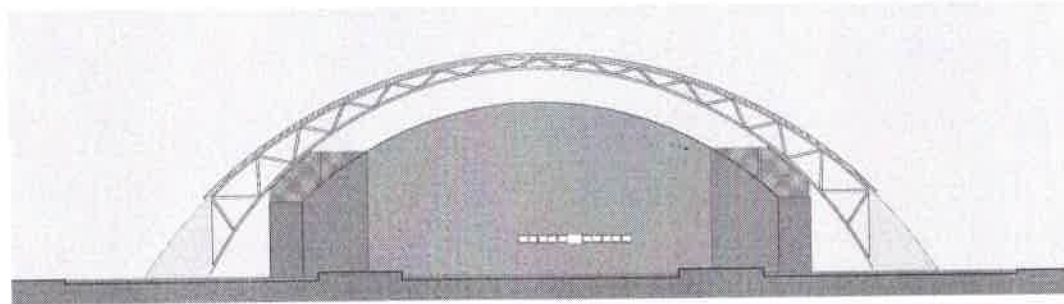

8 FACHADA POSTERIOR  
ESCALA 1:150

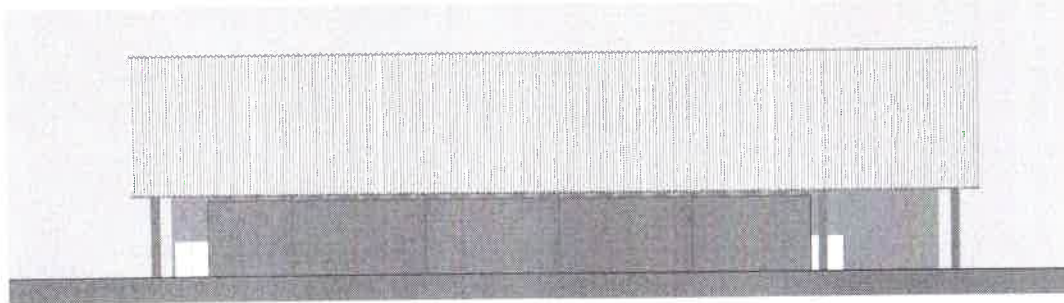

9 FACHADA LATERAL  
ESCALA 1:150

gouda  
Desenho de fachada em perspectiva  
Linha de referência de escala  
para o projeto arquitetônico

PROJETO: LÍVIA ROQUE ARQUITETA E URBANISTA | CAU 471877-8

PROPRIETÁRIO: PREFEITURA MUNICIPAL DE ITAPOROROCA

CONTRIBUIÇÃO:

PRANCHAS: 03|05 PROJETO: PROJETO ARQUITETÔNICO GIMÂNIO POLIESPORTIVO ITAPOROROCA  
LOCAL: RODOVIA PI087, ITAPOROROCA - PE  
PROPRIETÁRIO: PREFEITURA MUNICIPAL DE ITAPOROROCA - CNPJ 12.888.421/0001-62

DESENHO: LÍVIA ROQUE DATA: DATA: DATA: DATA:

REVISÃO: LÍVIA ROQUE DATA: DATA: DATA: DATA:

ARQUIVO: DATA: DATA: DATA: DATA:

DESENHO FACHADAS



ÁREAS  
ÁREA DO TERRENO: 2411,02MP  
ÁREA CONSTRUTIVA: 188,87MP  
ÁREA COBERTA: 2047,20MP

LÍVIA ROQUE | ARQUITETA  
CAU 471877-8 | (85) 3850-1428  
LIVIA.ROQUE@GMAIL.COM

PROJETO ARQUITETÔNICO

Este projeto está sob a responsabilidade do autor. Qualquer alteração no local, após a obra, sem a aprovação do projeto e qualquer dúvida consultar o arquiteto.

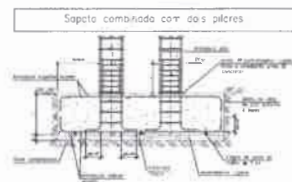
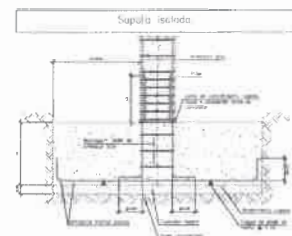
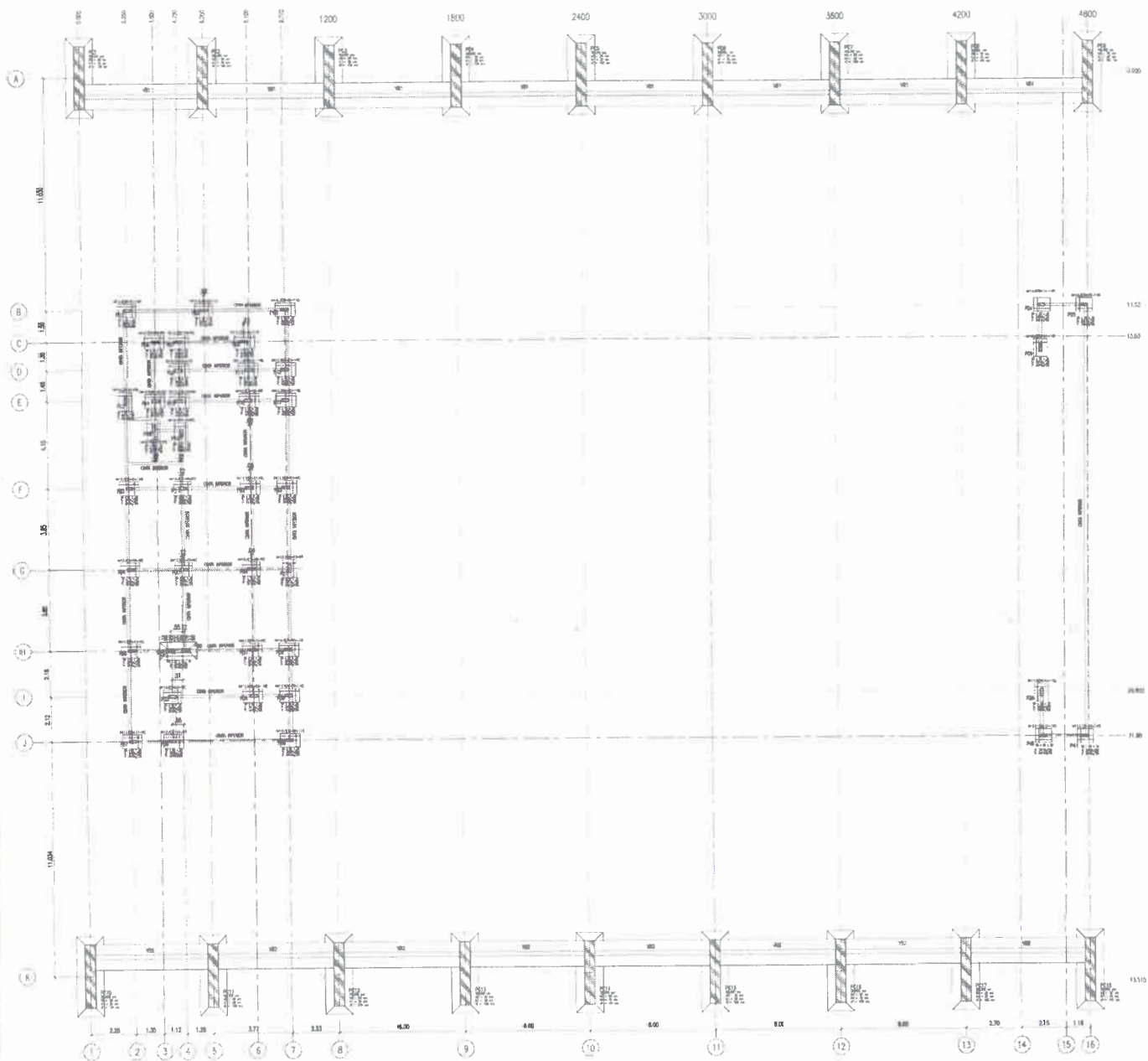

M 100000  
 M 40000 + 200 + 1.1  
 M 20000  
 M 10000

QUANTIDADE DE ELEMENTOS DE FUNDAÇÃO

Identificação	Quantidade	Medida em metros cúbicos (m³)	Medida em metros quadrados (m²)
PI1, PI2, PI3, PI4, PI5, PI6, PI7, PI8, PI9, PI10, PI11, PI12, PI13, PI14, PI15, PI16, PI17, PI18, PI19, PI20, PI21, PI22, PI23, PI24, PI25, PI26, PI27, PI28, PI29, PI30, PI31, PI32, PI33, PI34, PI35, PI36, PI37, PI38, PI39, PI40, PI41, PI42, PI43, PI44, PI45, PI46, PI47, PI48, PI49, PI50, PI51, PI52, PI53, PI54, PI55, PI56, PI57, PI58, PI59, PI60, PI61, PI62, PI63, PI64, PI65, PI66, PI67, PI68, PI69, PI70, PI71, PI72, PI73, PI74, PI75, PI76, PI77, PI78, PI79, PI80, PI81, PI82, PI83, PI84, PI85, PI86, PI87, PI88, PI89, PI90, PI91, PI92, PI93, PI94, PI95, PI96, PI97, PI98, PI99, PI100	10	100	100
PI1	10	100	100
PI2	10	100	100
PI3	10	100	100
PI4	10	100	100
PI5	10	100	100
PI6	10	100	100
PI7	10	100	100
PI8	10	100	100
PI9	10	100	100
PI10	10	100	100
PI11	10	100	100
PI12	10	100	100
PI13	10	100	100
PI14	10	100	100
PI15	10	100	100
PI16	10	100	100
PI17	10	100	100
PI18	10	100	100
PI19	10	100	100
PI20	10	100	100
PI21	10	100	100
PI22	10	100	100
PI23	10	100	100
PI24	10	100	100
PI25	10	100	100
PI26	10	100	100
PI27	10	100	100
PI28	10	100	100
PI29	10	100	100
PI30	10	100	100
PI31	10	100	100
PI32	10	100	100
PI33	10	100	100
PI34	10	100	100
PI35	10	100	100
PI36	10	100	100
PI37	10	100	100
PI38	10	100	100
PI39	10	100	100
PI40	10	100	100
PI41	10	100	100
PI42	10	100	100
PI43	10	100	100
PI44	10	100	100
PI45	10	100	100
PI46	10	100	100
PI47	10	100	100
PI48	10	100	100
PI49	10	100	100
PI50	10	100	100
PI51	10	100	100
PI52	10	100	100
PI53	10	100	100
PI54	10	100	100
PI55	10	100	100
PI56	10	100	100
PI57	10	100	100
PI58	10	100	100
PI59	10	100	100
PI60	10	100	100
PI61	10	100	100
PI62	10	100	100
PI63	10	100	100
PI64	10	100	100
PI65	10	100	100
PI66	10	100	100
PI67	10	100	100
PI68	10	100	100
PI69	10	100	100
PI70	10	100	100
PI71	10	100	100
PI72	10	100	100
PI73	10	100	100
PI74	10	100	100
PI75	10	100	100
PI76	10	100	100
PI77	10	100	100
PI78	10	100	100
PI79	10	100	100
PI80	10	100	100
PI81	10	100	100
PI82	10	100	100
PI83	10	100	100
PI84	10	100	100
PI85	10	100	100
PI86	10	100	100
PI87	10	100	100
PI88	10	100	100
PI89	10	100	100
PI90	10	100	100
PI91	10	100	100
PI92	10	100	100
PI93	10	100	100
PI94	10	100	100
PI95	10	100	100
PI96	10	100	100
PI97	10	100	100
PI98	10	100	100
PI99	10	100	100
PI100	10	100	100

**ITAPÓROCA**

**01/20**  
**PROJETO ESTRUTURAL DE GRANDE POLESPORTIVO**  
 LOCALIDADE: RODOVA PER57 - MUNICÍPIO DE ITAPÓROCA/PB  
 PROJETO DE: EST. DE CONC. ARMADO - PLAN. DE FORMA E DET. FUNDAÇÃO 1/100  
 DATA: mar/2022  
 PROFISSIONAL: MALU BATISTA RAMOS MARTINS  
 PREFEITURA MUNICIPAL DE ITAPÓROCA - PB

MALU BATISTA RAMOS MARTINS  
 CREA/PB 000000000-0  
 SOBRAL, GABRIEL FERREIRA/ENGENHEIRO, 000000000



<b>PROYECTO ESTACIONAL DE GASOLINERO</b>	
RUBRO: OBRAS DE CONSTRUCCION DE EDIFICIOS	
EST. DE CONC. ARMADO - FORMA DE LANCES PAV. SUPERIOR	
1/100	
15/07/2022	
PRELIMINAR	
PROYECTISTA: MAURICIO RAMOS MARTINS	
PROYECTISTA: MAURICIO RAMOS MARTINS	

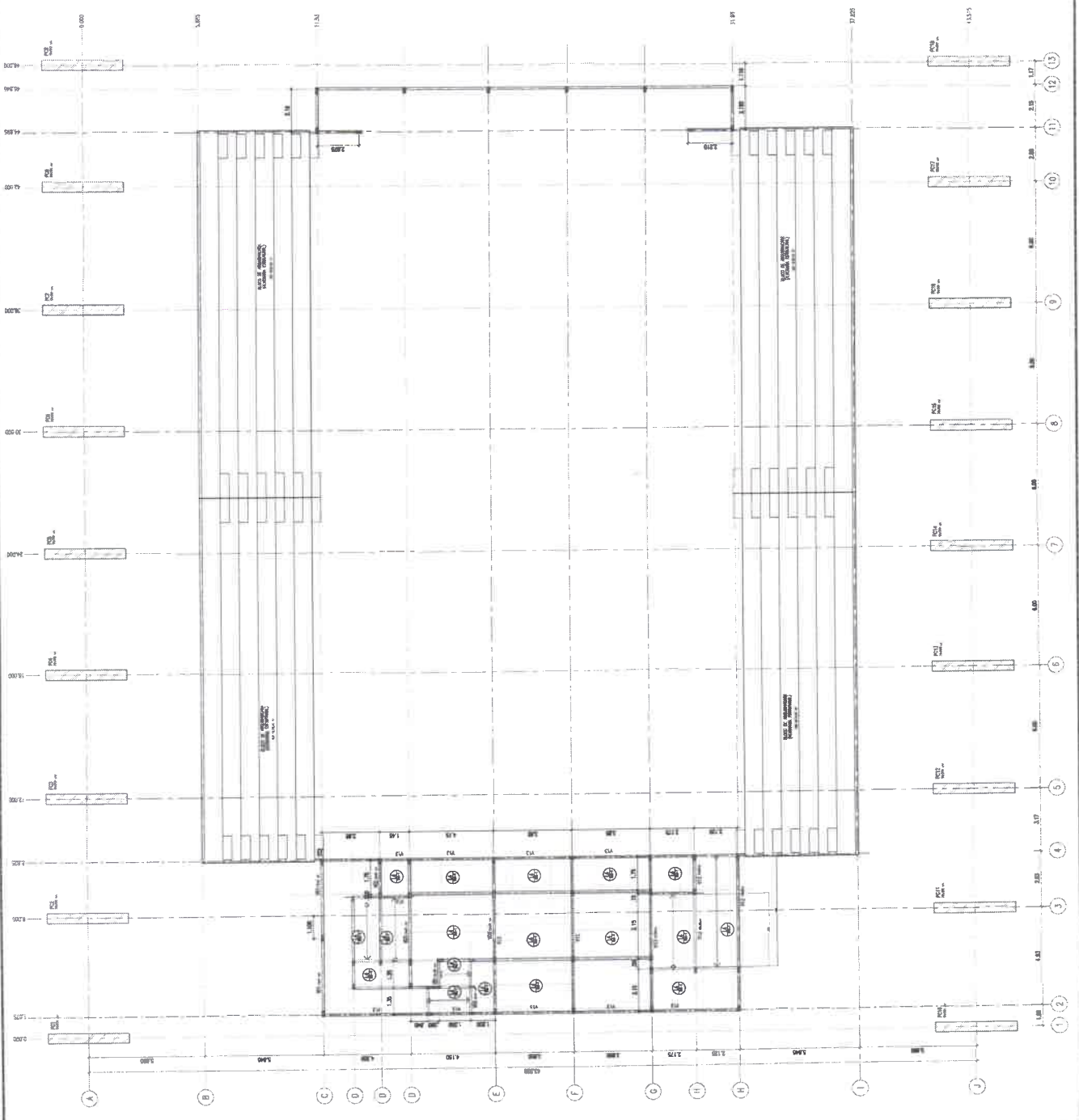

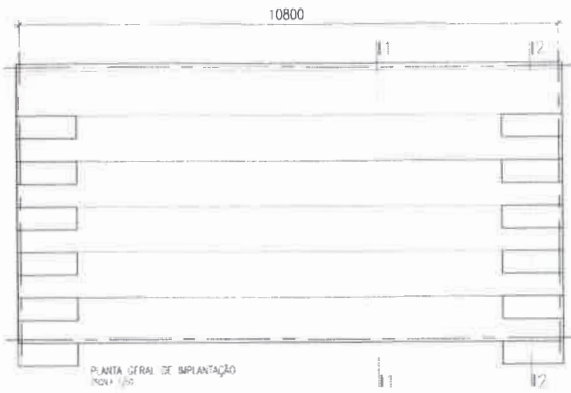

PLANTA GERAL DE IMPLANTAÇÃO  
ESCALA 1/50

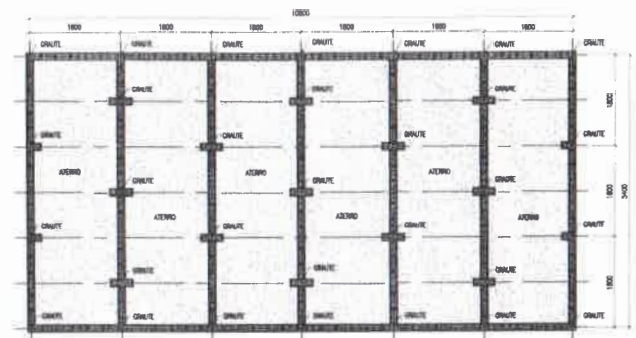

ALVENARIA ESTRUTURAL - PLANTA DE 1ª FADA  
ESCALA 1/50

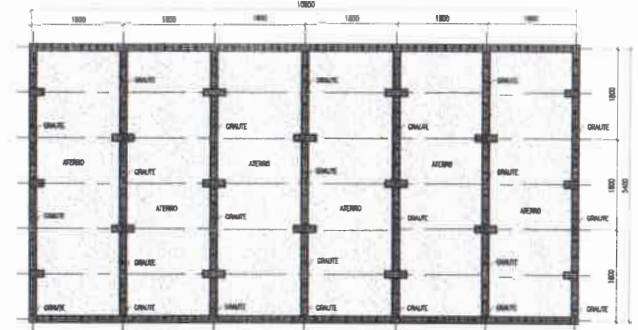

ALVENARIA ESTRUTURAL - PLANTA DE 2ª FADA  
ESCALA 1/50

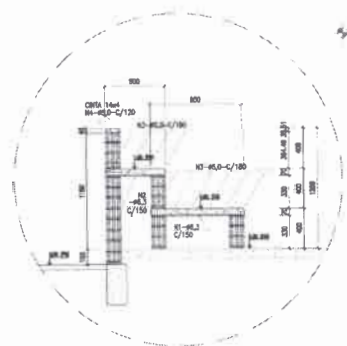

DET. ARQUIBANCADA QUADRA  
ESCALA - 1/25



DET. BANCO VESTIÁRIOS  
ESCALA - 1/25

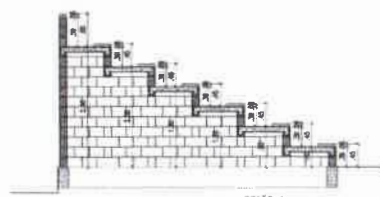
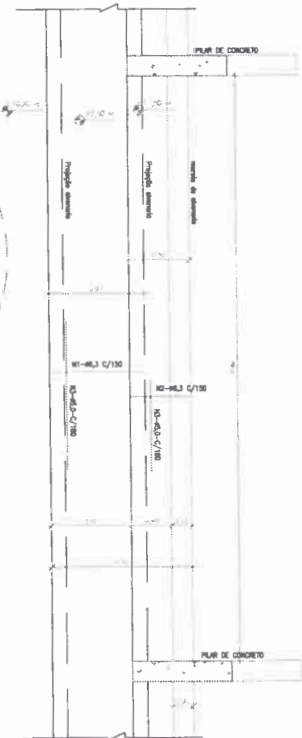

SEÇÃO 1  
ESCALA 1/50

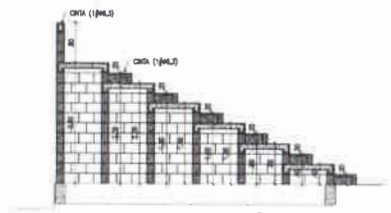

SEÇÃO 2  
ESCALA 1/50



03/20		PROJETO ESTRUTURAL DE CINGO POLESFORTINO	
LUGAR: RODOVIA PE057 - MUNICÍPIO DE ITAPOROROCA/PB		PROF: MALU BATISTA RAMOS MARTINS	
EST. DE CONC. - ARQUIBANCADA E DET. CONSTRUTOS		1/30	
mar/2022		1/30	
PREFEITURA MUNICIPAL DE ITAPOROROCA - PB		MALU BATISTA RAMOS MARTINS	

PROJETO ESTRUTURAL DE CONCRETO ARMADO - ETAPAS DE EXECUÇÃO

04/2020

PROJETO ESTRUTURAL DE CONCRETO ARMADO - ETAPAS DE EXECUÇÃO

1/20

PROJETO ESTRUTURAL DE CONCRETO ARMADO - ETAPAS DE EXECUÇÃO

PROJETO ESTRUTURAL DE CONCRETO ARMADO - ETAPAS DE EXECUÇÃO

PROJETO ESTRUTURAL DE CONCRETO ARMADO - ETAPAS DE EXECUÇÃO



Elemento	Pos	Dim	Vol	Comp	Resumo Ago	Resumo Ago	Resumo Ago
Fundação	CA-50	Ø 24	282	154	88.2	277.2	81.2
Fundação	CA-50	Ø 24	282	154	88.2	277.2	81.2
Fundação	CA-50	Ø 24	282	154	88.2	277.2	81.2
Fundação	CA-50	Ø 24	282	154	88.2	277.2	81.2

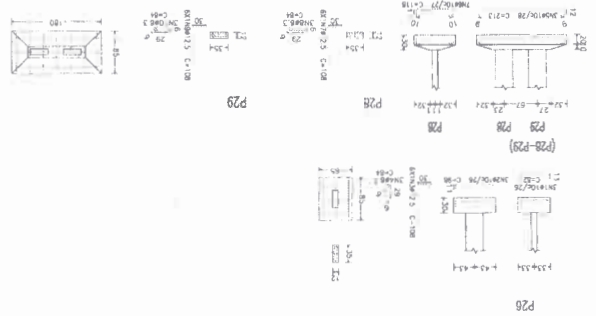

Elemento	Pos	Dim	Vol	Comp	Resumo Ago	Resumo Ago	Resumo Ago
Fundação	CA-50	Ø 24	282	154	88.2	277.2	81.2
Fundação	CA-50	Ø 24	282	154	88.2	277.2	81.2
Fundação	CA-50	Ø 24	282	154	88.2	277.2	81.2
Fundação	CA-50	Ø 24	282	154	88.2	277.2	81.2

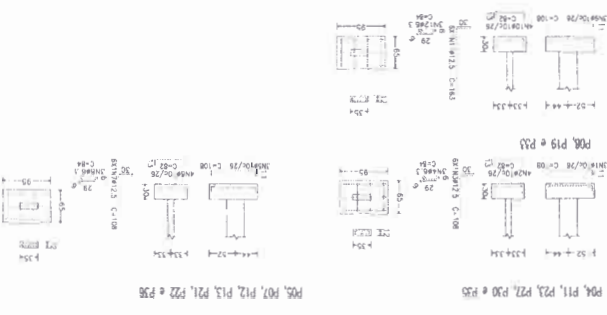

Elemento	Pos	Dim	Vol	Comp	Resumo Ago	Resumo Ago	Resumo Ago
Fundação	CA-50	Ø 24	282	154	88.2	277.2	81.2
Fundação	CA-50	Ø 24	282	154	88.2	277.2	81.2
Fundação	CA-50	Ø 24	282	154	88.2	277.2	81.2
Fundação	CA-50	Ø 24	282	154	88.2	277.2	81.2

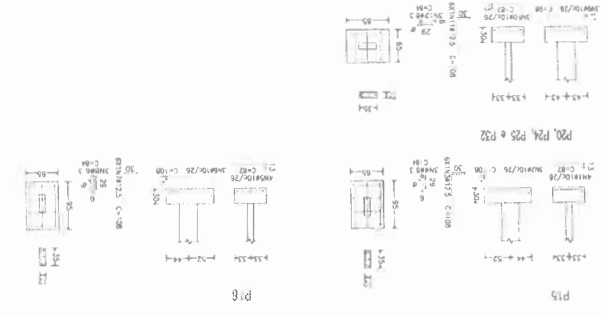

Elemento	Pos	Dim	Vol	Comp	Resumo Ago	Resumo Ago	Resumo Ago
Fundação	CA-50	Ø 24	282	154	88.2	277.2	81.2
Fundação	CA-50	Ø 24	282	154	88.2	277.2	81.2
Fundação	CA-50	Ø 24	282	154	88.2	277.2	81.2
Fundação	CA-50	Ø 24	282	154	88.2	277.2	81.2

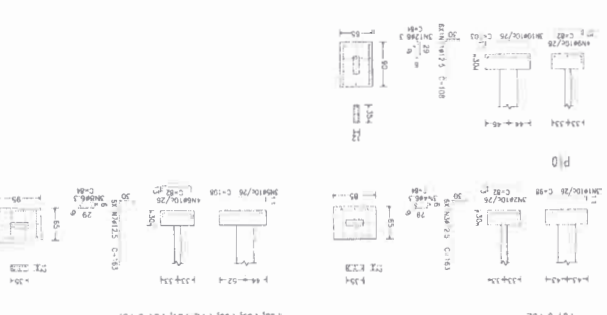

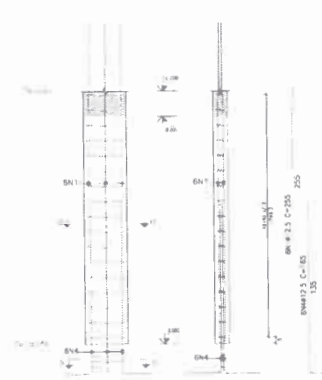

**P01=P02=P03=P37**

Pos	Ø	Q	Comp (cm)	Total (cm)	± 4 (cm)
1	#12.5	6	200	1330	8100
2	#6.3	7	83	411	3844
3	#6.3	7	19	213	1292
4	#12.5	6	160	990	3860
5	#6.3	3	73	219	876

Elemento	Pos	Ø	Q	Comp (cm)	Total (cm)	CA (kg)	CA-RE (kg)
P01=P02=P03=P37	1	#12.5	6	200	1330	8100	8100
	2	#6.3	7	83	411	3844	3844
	3	#6.3	7	19	213	1292	1292
	4	#12.5	6	160	990	3860	3860
	5	#6.3	3	73	219	876	876

Arço CA-30 e CA-60 (18.5 kg) Teor: 28.00 kg/m³  
 Concreto C20 em geral (0.34 m³) Tombo médio de aço: 15 mm  
 Fôrmas: 1.88 m² Cobertura: 2.5 cm

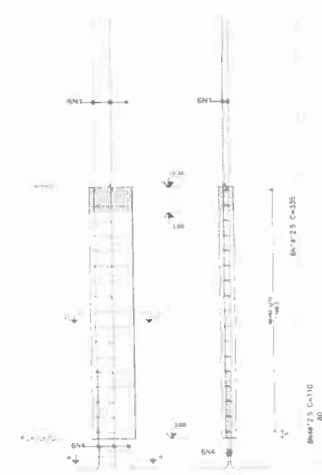
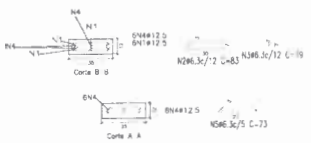

**P04=P05=P07**

Pos	Ø	Q	Comp (cm)	Total (cm)	± 3 (cm)
1	#12.5	6	200	1330	8200
2	#6.3	7	83	411	4233
3	#6.3	7	19	213	866
4	#12.5	6	160	990	1980
5	#6.3	3	73	219	657

Elemento	Pos	Ø	Q	Comp (cm)	Total (cm)	CA (kg)	CA-RE (kg)
P04=P05=P07	1	#12.5	6	200	1330	8200	8200
	2	#6.3	7	83	411	4233	4233
	3	#6.3	7	19	213	866	866
	4	#12.5	6	160	990	1980	1980
	5	#6.3	3	73	219	657	657

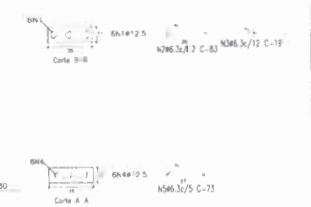

Arço CA-30 e CA-60 (17.8 kg) Teor: 28.04 kg/m³  
 Concreto C20 em geral (0.25 m³) Tombo médio de aço: 15 mm  
 Fôrmas: 1.88 m² Cobertura: 2.5 cm

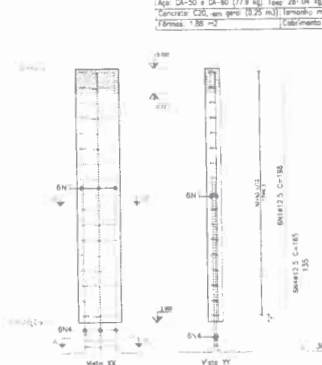

**P06**

Pos	Ø	Q	Comp (cm)	Total (cm)	± 7 (cm)
1	#12.5	6	200	1330	1188
2	#6.3	7	83	411	1411
3	#6.3	7	19	213	323
4	#12.5	6	160	990	630
5	#6.3	3	73	219	219

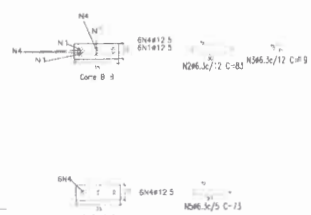

Arço CA-30 e CA-60 (17.5 kg) Teor: 18.78 kg/m³  
 Concreto C20 em geral (0.28 m³) Tombo médio de aço: 15 mm  
 Fôrmas: 1.88 m² Cobertura: 2.5 cm

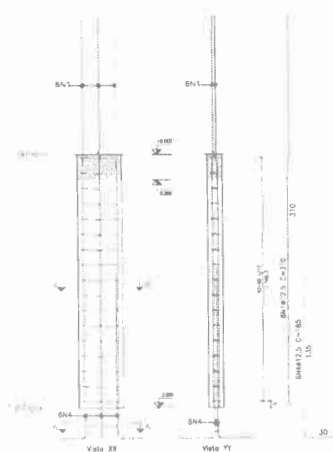

**P08=P09=P14=P19=P31=P33=P34**

Pos	Ø	Q	Comp (cm)	Total (cm)	± 7 (cm)
1	#12.5	6	200	1330	1300
2	#6.3	7	83	411	987
3	#6.3	7	19	213	2261
4	#12.5	6	160	990	630
5	#6.3	3	73	219	553

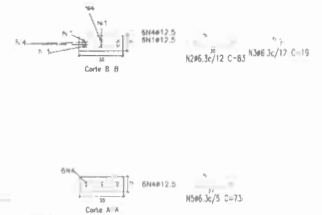

Arço CA-30 e CA-60 (17.0 kg) Teor: 25.84 kg/m³  
 Concreto C20 em geral (0.29 m³) Tombo médio de aço: 15 mm  
 Fôrmas: 1.88 m² Cobertura: 2.5 cm

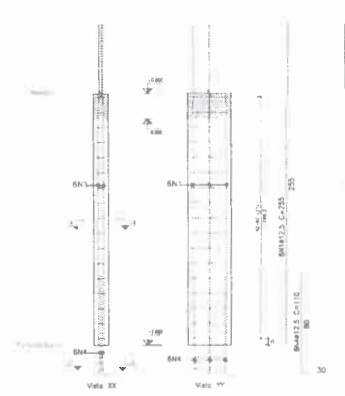

**P10**

Pos	Ø	Q	Comp (cm)	Total (cm)
1	#12.5	6	200	1330
2	#6.3	7	83	411
3	#6.3	7	19	32
4	#12.5	6	110	66
5	#6.3	3	73	211

Elemento	Pos	Ø	Q	Comp (cm)	Total (cm)	CA (kg)	CA-RE (kg)
P10	1	#12.5	6	200	1330	8100	8100
	2	#6.3	7	83	411	3844	3844
	3	#6.3	7	19	32	19	19
	4	#12.5	6	110	66	66	66
	5	#6.3	3	73	211	211	211

Arço CA-30 e CA-60 (20.9 kg) Teor: 25.60 kg/m³  
 Concreto C20 em geral (0.28 m³) Tombo médio de aço: 15 mm  
 Fôrmas: 1.88 m² Cobertura: 2.5 cm

**PROJETO ESTRUTURAL DE GRANDE POLESPORTIVO**

RESERVA PERDIZ - MUNICÍPIO DE ITAPOBOROCA/PE

ESTR. DE CONCRETO - DET. DOS PILARES DA FUNDAÇÃO

1/20

PREFETURA MUNICIPAL DE ITAPOBOROCA - PB

MALU BATISTA RAMOS MARTINS

05/20

MALU BATISTA RAMOS MARTINS



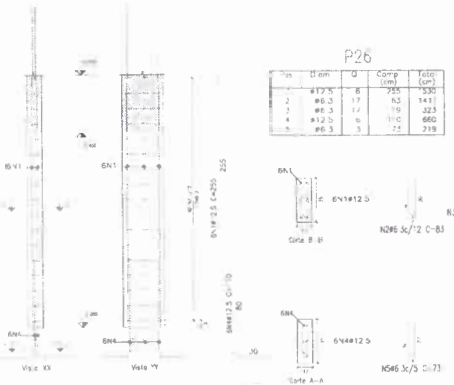

**P26**

Pos	Diã	Q	Comp (cm)	Totol (cm)
1	#12.5	8	225	1330
2	#6.3	17	82	1443
3	#6.3	17	19	1223
4	#12.5	6	110	660
5	#6.3	3	22	219

Pos	Diã	Q	Comp (cm)	Totol (cm)	Vol (m³)	Peso (kg)
1	#12.5	8	225	1330	0.0008	10.0
2	#6.3	17	82	1443	0.0008	10.0
3	#6.3	17	19	1223	0.0002	2.5
4	#12.5	6	110	660	0.0002	2.5
5	#6.3	3	22	219	0.0001	1.25

Aço CA-50 e CA-60 (20x kg) Total: 370.00 kg/m³  
 Concreto C20 em geral (0.08 m³) Tomada máxima da agregado: 15 mm  
 Fôrmas: 1.88 m² Cobrimento: 2.5 cm

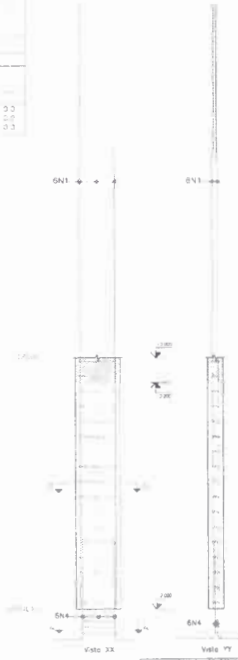

**P27=P28**

Pos	Diã	Q	Comp (cm)	Totol (cm)	Vol (m³)	Peso (kg)
1	#12.5	8	480	2680	0.0008	10.0
2	#6.3	17	83	1411	0.0008	10.0
3	#6.3	17	19	1223	0.0002	2.5
4	#12.5	6	110	660	0.0002	2.5
5	#6.3	3	22	219	0.0001	1.25

**P27=P28**

Pos	Diã	Q	Comp (cm)	Totol (cm)	Vol (m³)	Peso (kg)
1	#12.5	8	480	2680	0.0008	10.0
2	#6.3	17	83	1411	0.0008	10.0
3	#6.3	17	19	1223	0.0002	2.5
4	#12.5	6	110	660	0.0002	2.5
5	#6.3	3	22	219	0.0001	1.25

Aço CA-50 e CA-60 (20x kg) Total: 380.00 kg/m³  
 Concreto C20 em geral (0.17 m³) Tomada máxima da agregado: 15 mm  
 Fôrmas: 1.88 m² Cobrimento: 2.5 cm

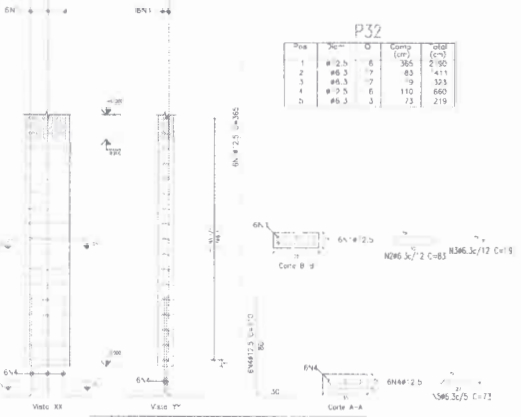

**P32**

Pos	Diã	Q	Comp (cm)	Totol (cm)
1	#12.5	6	365	2190
2	#6.3	17	83	1411
3	#6.3	17	19	1223
4	#12.5	6	110	660
5	#6.3	3	22	219

Aço CA-50 e CA-60 (27.9 kg) Total: 30.88 kg/m³  
 Concreto C20 em geral (0.08 m³) Tomada máxima da agregado: 15 mm  
 Fôrmas: 1.88 m² Cobrimento: 2.5 cm

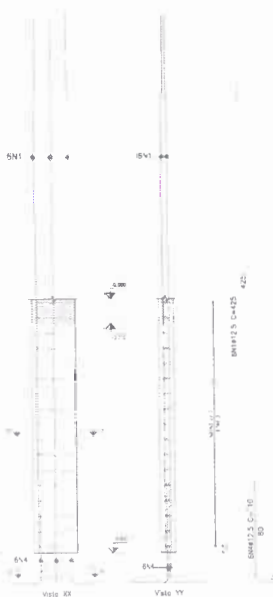

Pos	Diã	Q	Comp (cm)	Totol (cm)	Vol (m³)	Peso (kg)
1	#12.5	6	425	2560	0.0008	10.0
2	#6.3	17	83	1411	0.0008	10.0
3	#6.3	17	19	1223	0.0002	2.5
4	#12.5	6	110	660	0.0002	2.5
5	#6.3	3	22	219	0.0001	1.25

**P35=P36**

Pos	Diã	Q	Comp (cm)	Totol (cm)	Vol (m³)	Peso (kg)
1	#12.5	6	425	2560	0.0008	10.0
2	#6.3	17	83	1411	0.0008	10.0
3	#6.3	17	19	1223	0.0002	2.5
4	#12.5	6	110	660	0.0002	2.5
5	#6.3	3	22	219	0.0001	1.25

Aço CA-50 e CA-60 (20x kg) Total: 342.86 kg/m³  
 Concreto C20 em geral (0.17 m³) Tomada máxima da agregado: 15 mm  
 Fôrmas: 1.88 m² Cobrimento: 2.5 cm

**RESUMO DE AÇO DAS P. ARAZ. DA FUNDAÇÃO**

Pos	Diã	Q	Comp (cm)	Totol (cm)	Vol (m³)	Peso (kg)
1	#12.5	6	425	2560	0.0008	10.0
2	#6.3	17	83	1411	0.0008	10.0
3	#6.3	17	19	1223	0.0002	2.5
4	#12.5	6	110	660	0.0002	2.5
5	#6.3	3	22	219	0.0001	1.25



**PROJETO ESTRUTURAL DE OBRAS PÓLISPORTIVO**

RODOVIA PB07 - MUNICÍPIO DE ITAPOROROCA/PB

ESTR. DE CONCRETO - DEZ. DOS PLARES DA FUNDAÇÃO

07/20

MALU BATISTA RAMOS MARTINS

PREFETURA MUNICIPAL DE ITAPOROROCA - PB

MALU BATISTA RAMOS MARTINS

GRUPO RAMOS

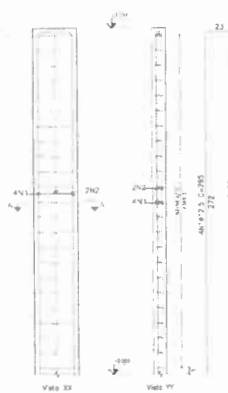

**P01=P02=P03=P37**

Pos	Diâm	Q	Comp (cm)	Tot (cm)	Vol (m³)
1	#12.5	4	295	1180	4.270
2	#12.5	2	295	590	2.130
3	#6.3	23	83	1909	7.036
4	#6.3	23	19	437	1.748

Esquerda (cm) | Comp (cm) | Tot (cm) | [CA-50] (kg) | [CA-60] (kg)

Elemento	Pos	Diâm	Q	Esquerda (cm)	Comp (cm)	Tot (cm)	[CA-50] (kg)	[CA-60] (kg)
P01-P03-P37	1	#12.5	4	295	1180	1474	1.4	0.0
	2	#12.5	2	295	590	737	0.7	0.0
	3	#6.3	23	83	1909	2147	0.0	7.0
	4	#6.3	23	19	437	456	0.0	1.7

Apq. CA-50 e CA-60 (160 kg) taxa 187.35 kg/m³  
 Concreto C30, em geral (0.48 m³) Tomada média do agregado 15 mm  
 Fibrares 7.58 m² Cobrimento 2.5 cm

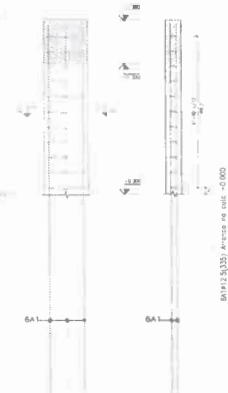

**P04=P05=P07**

Pos	Diâm	Q	Comp (cm)	Tot (cm)	Vol (m³)
1	#6.3	11	83	913	2.738
2	#6.3	11	19	209	0.27

Esquerda (cm) | Comp (cm) | Tot (cm) | [CA-50] (kg) | [CA-60] (kg)

Elemento	Pos	Diâm	Q	Esquerda (cm)	Comp (cm)	Tot (cm)	[CA-50] (kg)	[CA-60] (kg)
P04-P05-P07	1	#6.3	11	83	913	913	7.7	0.0
	2	#6.3	11	19	209	228	0.0	0.2

Apq. CA-50 e CA-60 (81 kg) taxa 47.41 kg/m³  
 Concreto C30, em geral (0.17 m³) Tomada média do agregado 15 mm  
 Fibrares 1.30 m² Cobrimento 2.5 cm

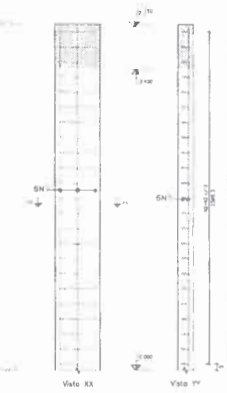

**P08=P09=P14=P19=P31=P33=P34**

Pos	Diâm	Q	Comp (cm)	Tot (cm)	Vol (m³)
1	#12.5	8	273	1038	3.686
2	#6.3	23	83	1909	7.036
3	#6.3	23	19	437	1.748

Esquerda (cm) | Comp (cm) | Tot (cm) | [CA-50] (kg) | [CA-60] (kg)

Elemento	Pos	Diâm	Q	Esquerda (cm)	Comp (cm)	Tot (cm)	[CA-50] (kg)	[CA-60] (kg)
P08-P09-P14-P19-P31-P33-P34	1	#12.5	8	273	1038	1536	15.8	0.0
	2	#6.3	23	83	1909	2042	0.0	7.0
	3	#6.3	23	19	437	456	0.0	1.7

Apq. CA-50 e CA-60 (185 kg) taxa 186.35 kg/m³  
 Concreto C30, em geral (0.8 m³) Tomada média do agregado 15 mm  
 Fibrares 2.58 m² Cobrimento 2.5 cm

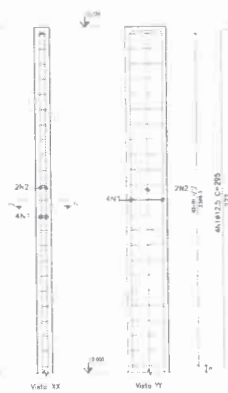

**P10**

Pos	Diâm	Q	Comp (cm)	Tot (cm)	Vol (m³)
1	#12.5	4	295	1180	4.270
2	#12.5	2	295	590	2.130
3	#6.3	23	83	1909	7.036
4	#6.3	23	19	437	1.748

Esquerda (cm) | Comp (cm) | Tot (cm) | [CA-50] (kg) | [CA-60] (kg)

Elemento	Pos	Diâm	Q	Esquerda (cm)	Comp (cm)	Tot (cm)	[CA-50] (kg)	[CA-60] (kg)
P10	1	#12.5	4	295	1180	1474	1.4	0.0
	2	#12.5	2	295	590	737	0.7	0.0
	3	#6.3	23	83	1909	2147	0.0	7.0
	4	#6.3	23	19	437	456	0.0	1.7

Apq. CA-50 e CA-60 (161 kg) taxa 197.35 kg/m³  
 Concreto C30, em geral (0.12 m³) Tomada média do agregado 15 mm  
 Fibrares 2.58 m² Cobrimento 2.5 cm

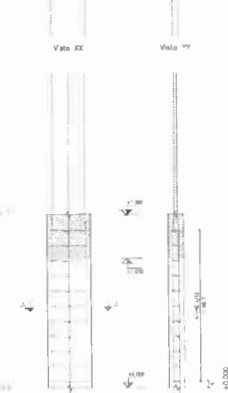

**P11=P12**

Pos	Diâm	Q	Comp (cm)	Tot (cm)	Vol (m³)
1	#6.3	11	83	913	2.738
2	#6.3	11	19	209	0.27

Esquerda (cm) | Comp (cm) | Tot (cm) | [CA-50] (kg) | [CA-60] (kg)

Elemento	Pos	Diâm	Q	Esquerda (cm)	Comp (cm)	Tot (cm)	[CA-50] (kg)	[CA-60] (kg)
P11-P12	1	#6.3	11	83	913	913	7.7	0.0
	2	#6.3	11	19	209	228	0.0	0.2

Apq. CA-50 e CA-60 (80 kg) taxa 47.41 kg/m³  
 Concreto C30, em geral (0.17 m³) Tomada média do agregado 15 mm  
 Fibrares 1.30 m² Cobrimento 2.5 cm

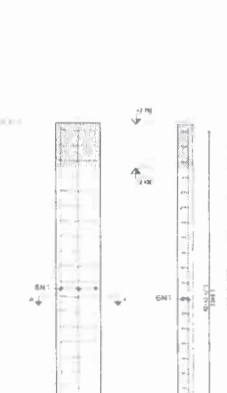

**P13=P22=P23**

Pos	Diâm	Q	Comp (cm)	Tot (cm)	Vol (m³)
1	#12.5	8	273	1038	3.686
2	#6.3	23	83	1909	7.036
3	#6.3	23	19	437	1.748

Esquerda (cm) | Comp (cm) | Tot (cm) | [CA-50] (kg) | [CA-60] (kg)

Elemento	Pos	Diâm	Q	Esquerda (cm)	Comp (cm)	Tot (cm)	[CA-50] (kg)	[CA-60] (kg)
P13-P22-P23	1	#12.5	8	273	1038	1536	15.8	0.0
	2	#6.3	23	83	1909	2042	0.0	7.0
	3	#6.3	23	19	437	456	0.0	1.7

Apq. CA-50 e CA-60 (177 kg) taxa 186.35 kg/m³  
 Concreto C30, em geral (0.35 m³) Tomada média do agregado 15 mm  
 Fibrares 2.58 m² Cobrimento 2.5 cm



**P20=P29=P30**

Pos	Diâm	Q	Comp (cm)	Tot (cm)	Vol (m³)
1	#12.5	8	273	1038	3.686
2	#6.3	23	83	1909	7.036
3	#6.3	23	19	437	1.748

Esquerda (cm) | Comp (cm) | Tot (cm) | [CA-50] (kg) | [CA-60] (kg)

Elemento	Pos	Diâm	Q	Esquerda (cm)	Comp (cm)	Tot (cm)	[CA-50] (kg)	[CA-60] (kg)
P20-P29-P30	1	#12.5	8	273	1038	1536	15.8	0.0
	2	#6.3	23	83	1909	2042	0.0	7.0
	3	#6.3	23	19	437	456	0.0	1.7

Apq. CA-50 e CA-60 (177 kg) taxa 186.35 kg/m³  
 Concreto C30, em geral (0.35 m³) Tomada média do agregado 15 mm  
 Fibrares 2.58 m² Cobrimento 2.5 cm



**PROJETO ESTRUTURAL DE QUINTO FOLESPORTIO**

06/20

RODADA P057 - MUNICÍPIO DE ITAPOROROCA/PB

ESTR. DE CONCRETO - DET. DOS PILARES PAV. TERREO

1/20

PREFEITURA MUNICIPAL DE ITAPOROROCA - PB

MALU BATISTA RAMOS MARTINS

PROJ. CIVIL

mar/2022



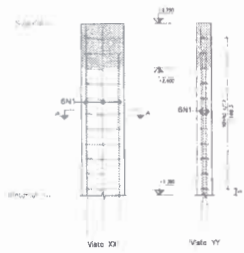

P11=P12

Pos.	Diâm.	Q	Comp. (cm)	Total (cm)	P (kg)	T (kg)
1	#12,5	6	135	810	1820	
2	#6,3	11	83	913	1926	
3	#6,3	11	19	209	418	



Elemento	Pos.	Diâm.	Q	Esquema (cm)	Comp. (cm)	Total (cm)	CA-50 (kg)	CA-60 (kg)
P11=P12	1	#12,5	6		135	810	7,6	
	2	#6,3	11		83	913	2,2	
	3	#6,3	11		19	209	0,5	
				total	1022	11,3		
					(2)2	23,2	0,0	0,0
						#6,3	0,0	0,0
						#12,5	11,3	0,0
						total	23,2	0,0

Aço: CA-50 e CA-60 (317 kg) Total: 183,36 kg/m³  
 Concreto: C20, sem gral (0,02 m³) Termino máximo do agregado: 15 mm  
 Fibras: 1,20 m³ Cobrimento: 2,5 cm

Resumo Aço	Comp. total (m)	Peso +10% (kg)	Total
CA-50 #6,3	22,4	6	
#12,5	16,2	1,7	23

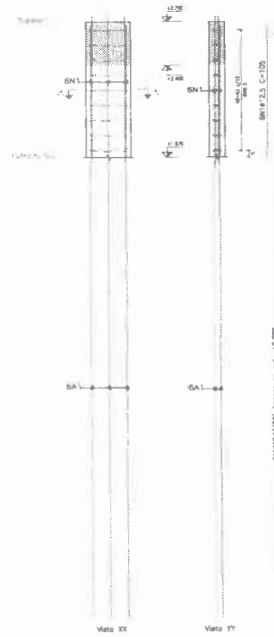

P27=P28

Pos.	Diâm.	Q	Comp. (cm)	Total (cm)	P (kg)	T (kg)
1	#12,5	6	105	630	1380	
2	#6,3	9	83	747	1594	
3	#6,3	9	19	171	342	



Elemento	Pos.	Diâm.	Q	Esquema (cm)	Comp. (cm)	Total (cm)	CA-50 (kg)	CA-60 (kg)
P27=P28	1	#12,5	6		105	630	6,7	
	2	#6,3	9		83	747	1,8	
	3	#6,3	9		19	171	0,4	
				total	102	9,1		
					(2)2	18,7	0,0	0,0
						#6,3	4,8	0,0
						#12,5	13,4	0,0
						total	18,7	0,0

Aço: CA-50 e CA-60 (18,3 kg) Total: 183,34 kg/m³  
 Concreto: C20, sem gral (0,02 m³) Termino máximo do agregado: 15 mm  
 Fibras: 1,20 m³ Cobrimento: 2,5 cm

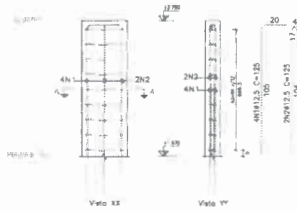

P35=P36

Pos.	Diâm.	Q	Comp. (cm)	Total (cm)	P (kg)	T (kg)
1	#12,5	4	135	540	1200	
2	#12,5	7	135	945	2058	
3	#6,3	9	83	747	1594	
4	#6,3	9	19	171	342	



Elemento	Pos.	Diâm.	Q	Esquema (cm)	Comp. (cm)	Total (cm)	CA-50 (kg)	CA-60 (kg)
P35=P36	1	#12,5	4		135	540	4,8	
	2	#12,5	7		135	945	10,5	
	3	#6,3	9		83	747	1,8	
	4	#6,3	9		19	171	0,4	
				total	102	17,5		
					(2)2	29,6	0,0	0,0
						#6,3	4,8	0,0
						#12,5	15,6	0,0
						total	29,6	0,0

Aço: CA-50 e CA-60 (29,6 kg) Total: 308,83 kg/m³  
 Concreto: C20, sem gral (0,02 m³) Termino máximo do agregado: 15 mm  
 Fibras: 1,20 m³ Cobrimento: 2,5 cm

Resumo Aço	Comp. total (m)	Peso +10% (kg)	Total
CA-50 #6,3	36,7	10	
#12,5	27,6	29	39



Projeto Estrutural de Gênero Poliesportivo

10/20

MUNICÍPIO DE ITAPOBOROCA/PB

ESTR. DE CONCRETO - DET. DOS PILARES PAV. SUPERIOR

1/20

mar/2022

PREFEITURA MUNICIPAL DE ITAPOBOROCA - PB

MALU BAISSA RAMOS MARTINS

V01

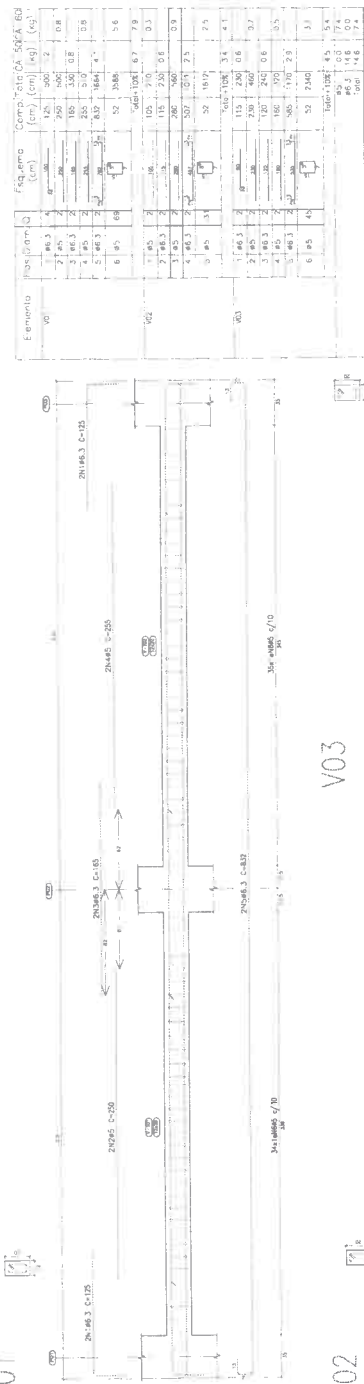

V03

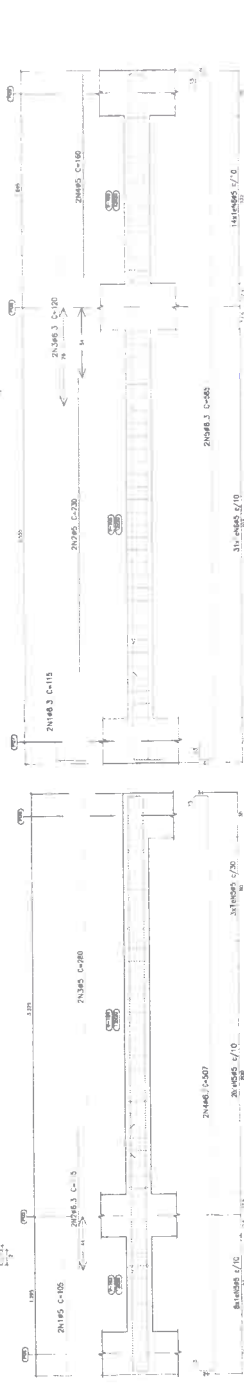

V02

V04

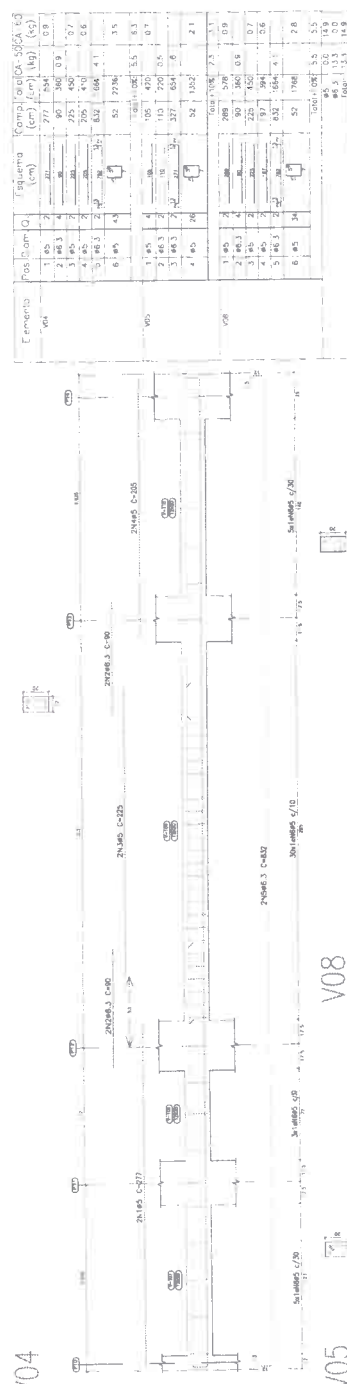

V05

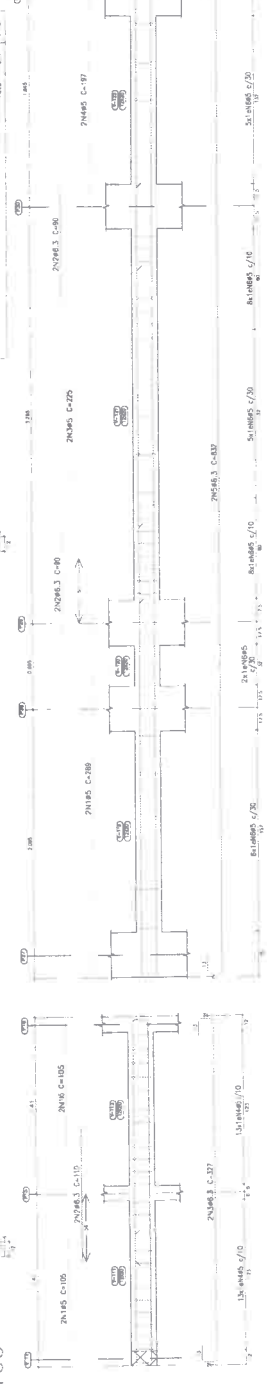

V08

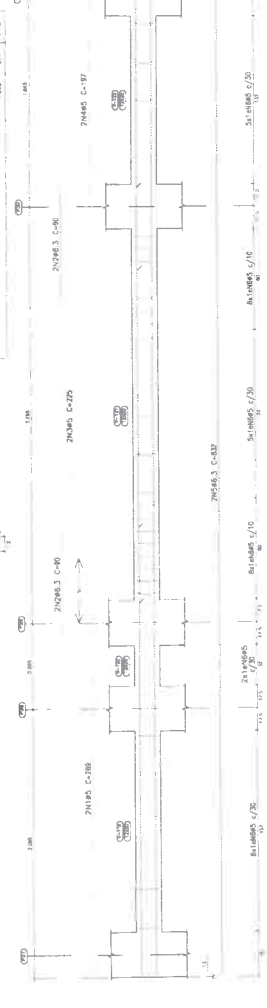

PROJETO ESTIMATIVA DE OBRAS PULESTORNO  
 EST. DE COM. AMBIO - DETALHE DAS VAGS BARRAMES  
 1/70  
 DATA: 08/07/2022  
 PROJETISTA MUNICIPAL DE ITAPOROROCA - PB  
 MAUI BASTA BASTOS MARTINS  
 CREA: 100000000-0

V06

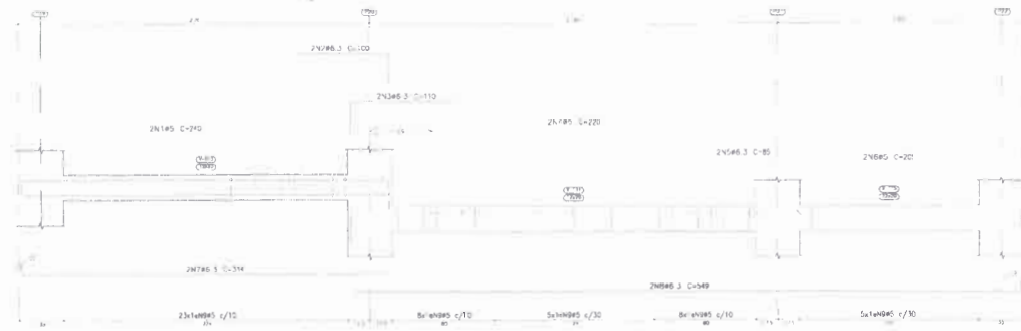

Elemento	Quantidade	Comprimento (cm)	Volume (m³)	Área (m²)	CA	CS
48	1	240	0,24	144	140	140
270	1	270	0,27	162	155	155
314	1	314	0,31	194	185	185
85	1	85	0,08	51	48	48
20	1	20	0,02	12	11	11
549	1	549	0,55	330	315	315
110	1	110	0,11	66	62	62
170	1	170	0,17	102	96	96
30	1	30	0,03	18	17	17
170	1	170	0,17	102	96	96
30	1	30	0,03	18	17	17
110	1	110	0,11	66	62	62
170	1	170	0,17	102	96	96
30	1	30	0,03	18	17	17
110	1	110	0,11	66	62	62
170	1	170	0,17	102	96	96
30	1	30	0,03	18	17	17
110	1	110	0,11	66	62	62
170	1	170	0,17	102	96	96
30	1	30	0,03	18	17	17

V07

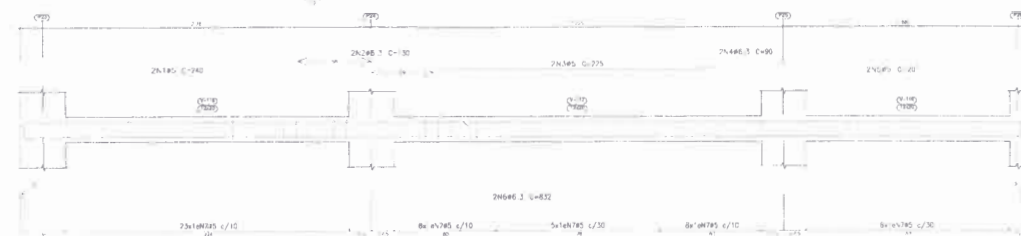

Elemento	Quantidade	Comprimento (cm)	Volume (m³)	Área (m²)	CA	CS
110	1	110	0,11	66	62	62
170	1	170	0,17	102	96	96
275	1	275	0,28	165	155	155
90	1	90	0,09	54	50	50
20	1	20	0,02	12	11	11
552	1	552	0,55	331	315	315
110	1	110	0,11	66	62	62
170	1	170	0,17	102	96	96
30	1	30	0,03	18	17	17
170	1	170	0,17	102	96	96
30	1	30	0,03	18	17	17
110	1	110	0,11	66	62	62
170	1	170	0,17	102	96	96
30	1	30	0,03	18	17	17

V09

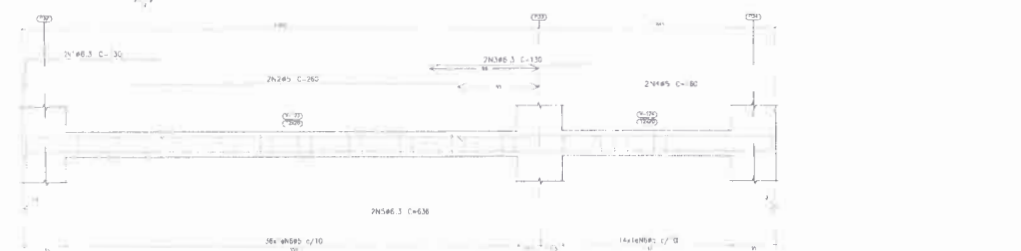

Elemento	Quantidade	Comprimento (cm)	Volume (m³)	Área (m²)	CA	CS
30	1	30	0,03	18	17	17
280	1	280	0,28	168	158	158
130	1	130	0,13	78	73	73
90	1	90	0,09	54	50	50
538	1	538	0,54	323	307	307
110	1	110	0,11	66	62	62
170	1	170	0,17	102	96	96
30	1	30	0,03	18	17	17

V10



Elemento	Quantidade	Comprimento (cm)	Volume (m³)	Área (m²)	CA	CS
170	1	170	0,17	102	96	96
185	1	185	0,19	111	105	105
255	1	255	0,26	153	143	143
510	1	510	0,51	306	288	288
110	1	110	0,11	66	62	62
170	1	170	0,17	102	96	96
30	1	30	0,03	18	17	17



**DATA:** 12/20  
**PROJETO:** PROJETO ESTRUTURAL DE GIÓDIO POLESFORTINO  
**LOCALIZAÇÃO:** BOADIVA PR057 - MUNICÍPIO DE ITAPOROROCA/PB  
**ESCALA:** 1/20  
**FECHA:** mai/2022  
**PROJETA:** MALU BATISTA RAMOS MARTINS  
**PROJETO:** MALU BATISTA RAMOS MARTINS  
**PROJETO:** MALU BATISTA RAMOS MARTINS

Elemento	Pos. (m)	Espejo (m)	Long. (m)	Vol. (m³)	Vol. (m³)
V1	1.85	1.85	1.85	1.85	1.85
V2	3.70	3.70	3.70	3.70	3.70
V3	5.55	5.55	5.55	5.55	5.55
V4	7.40	7.40	7.40	7.40	7.40
V5	9.25	9.25	9.25	9.25	9.25
V6	11.10	11.10	11.10	11.10	11.10
V7	12.95	12.95	12.95	12.95	12.95
V8	14.80	14.80	14.80	14.80	14.80
V9	16.65	16.65	16.65	16.65	16.65
V10	18.50	18.50	18.50	18.50	18.50
V11	20.35	20.35	20.35	20.35	20.35
V12	22.20	22.20	22.20	22.20	22.20
V13	24.05	24.05	24.05	24.05	24.05
V14	25.90	25.90	25.90	25.90	25.90
V15	27.75	27.75	27.75	27.75	27.75
V16	29.60	29.60	29.60	29.60	29.60
V17	31.45	31.45	31.45	31.45	31.45
V18	33.30	33.30	33.30	33.30	33.30
V19	35.15	35.15	35.15	35.15	35.15
V20	37.00	37.00	37.00	37.00	37.00
V21	38.85	38.85	38.85	38.85	38.85
V22	40.70	40.70	40.70	40.70	40.70
V23	42.55	42.55	42.55	42.55	42.55
V24	44.40	44.40	44.40	44.40	44.40
V25	46.25	46.25	46.25	46.25	46.25
V26	48.10	48.10	48.10	48.10	48.10
V27	49.95	49.95	49.95	49.95	49.95
V28	51.80	51.80	51.80	51.80	51.80
V29	53.65	53.65	53.65	53.65	53.65
V30	55.50	55.50	55.50	55.50	55.50
V31	57.35	57.35	57.35	57.35	57.35
V32	59.20	59.20	59.20	59.20	59.20
V33	61.05	61.05	61.05	61.05	61.05
V34	62.90	62.90	62.90	62.90	62.90
V35	64.75	64.75	64.75	64.75	64.75
V36	66.60	66.60	66.60	66.60	66.60
V37	68.45	68.45	68.45	68.45	68.45
V38	70.30	70.30	70.30	70.30	70.30
V39	72.15	72.15	72.15	72.15	72.15
V40	74.00	74.00	74.00	74.00	74.00
V41	75.85	75.85	75.85	75.85	75.85
V42	77.70	77.70	77.70	77.70	77.70
V43	79.55	79.55	79.55	79.55	79.55
V44	81.40	81.40	81.40	81.40	81.40
V45	83.25	83.25	83.25	83.25	83.25
V46	85.10	85.10	85.10	85.10	85.10
V47	86.95	86.95	86.95	86.95	86.95
V48	88.80	88.80	88.80	88.80	88.80
V49	90.65	90.65	90.65	90.65	90.65
V50	92.50	92.50	92.50	92.50	92.50
V51	94.35	94.35	94.35	94.35	94.35
V52	96.20	96.20	96.20	96.20	96.20
V53	98.05	98.05	98.05	98.05	98.05
V54	99.90	99.90	99.90	99.90	99.90
V55	101.75	101.75	101.75	101.75	101.75
V56	103.60	103.60	103.60	103.60	103.60
V57	105.45	105.45	105.45	105.45	105.45
V58	107.30	107.30	107.30	107.30	107.30
V59	109.15	109.15	109.15	109.15	109.15
V60	111.00	111.00	111.00	111.00	111.00
V61	112.85	112.85	112.85	112.85	112.85
V62	114.70	114.70	114.70	114.70	114.70
V63	116.55	116.55	116.55	116.55	116.55
V64	118.40	118.40	118.40	118.40	118.40
V65	120.25	120.25	120.25	120.25	120.25
V66	122.10	122.10	122.10	122.10	122.10
V67	123.95	123.95	123.95	123.95	123.95
V68	125.80	125.80	125.80	125.80	125.80
V69	127.65	127.65	127.65	127.65	127.65
V70	129.50	129.50	129.50	129.50	129.50
V71	131.35	131.35	131.35	131.35	131.35
V72	133.20	133.20	133.20	133.20	133.20
V73	135.05	135.05	135.05	135.05	135.05
V74	136.90	136.90	136.90	136.90	136.90
V75	138.75	138.75	138.75	138.75	138.75
V76	140.60	140.60	140.60	140.60	140.60
V77	142.45	142.45	142.45	142.45	142.45
V78	144.30	144.30	144.30	144.30	144.30
V79	146.15	146.15	146.15	146.15	146.15
V80	148.00	148.00	148.00	148.00	148.00
V81	149.85	149.85	149.85	149.85	149.85
V82	151.70	151.70	151.70	151.70	151.70
V83	153.55	153.55	153.55	153.55	153.55
V84	155.40	155.40	155.40	155.40	155.40
V85	157.25	157.25	157.25	157.25	157.25
V86	159.10	159.10	159.10	159.10	159.10
V87	160.95	160.95	160.95	160.95	160.95
V88	162.80	162.80	162.80	162.80	162.80
V89	164.65	164.65	164.65	164.65	164.65
V90	166.50	166.50	166.50	166.50	166.50
V91	168.35	168.35	168.35	168.35	168.35
V92	170.20	170.20	170.20	170.20	170.20
V93	172.05	172.05	172.05	172.05	172.05
V94	173.90	173.90	173.90	173.90	173.90
V95	175.75	175.75	175.75	175.75	175.75
V96	177.60	177.60	177.60	177.60	177.60
V97	179.45	179.45	179.45	179.45	179.45
V98	181.30	181.30	181.30	181.30	181.30
V99	183.15	183.15	183.15	183.15	183.15
V100	185.00	185.00	185.00	185.00	185.00



**MAPORORCA**

**PROYECTO ESTADIAL DE CASO ROLESORING**

ROOMA 0053, MUNICIPIO DE EMPORORORCA

EST. DE CONC. ANILAO - DET. LOS NUC. INVERNALES

1/70

PROYECTA: MANUEL DE EMPORORCA - PS

MAU UNDA NUC. INVERNALES

V18



Elemento	Pos	Dim	Q	Esquema (cm)	Comp. tota (cm)	CA-50 (kg)	CA-60 (kg)
v18	1	#5	2	36	156	310	0.5
	2	#6.3	2	36	185	370	2.9
	3	#5	2	36	215	430	0.7
	4	#5.3	2	36	230	460	0.7
	5	#5	2	36	180	360	0.6
	6	#5.3	2	36	240	480	2
	7	#5	2	36	250	500	0.8
	8	#5.3	2	36	220	440	1.1
	9	#5.3	2	36	1030	2060	5.0
	10	#5.3	2	35	600	1200	2.9
	11	#5	80	87	6560	13120	19.3
					11098	22196	42.2
					#5	0.0	4.2
					#5.3	13.5	0.0
					Total	13.5	4.2

RESUMO DE AÇO DAS VIGAS DO PAV. TERREO

Resumo Aço	Comp. total (cm)	Peso 1.00% (kg)	Total
Desenho de vigas			
CA-50	#5.3	292.3	79
	#8	25.1	1
	#10	19.5	1
	#12.5	10	1
CA-60	#5	443.3	77
Total			191

RESUMO DE AÇO DAS VIGAS BALDRAMES

Resumo Aço	Comp. total (cm)	Peso 1.00% (kg)	Total
Desenho de vigas			
CA-50	#5.3	474.2	114
CA-60	#5	813.2	140
Total			254

Elemento	Pos	Dim	Q	Esquema (cm)	Comp. total (cm)	CA-50 (kg)	CA-60 (kg)
v18	1	#5	2	36	156	310	0.5
	2	#6.3	2	36	185	370	2.9
	3	#5	2	36	215	430	0.7
	4	#5.3	2	36	230	460	0.7
	5	#5	2	36	180	360	0.6
	6	#5.3	2	36	240	480	2
	7	#5	2	36	250	500	0.8
	8	#5.3	2	36	220	440	1.1
	9	#5.3	2	36	1030	2060	5.0
	10	#5.3	2	35	600	1200	2.9
	11	#5	80	87	6560	13120	19.3
					11098	22196	42.2
					#5	0.0	4.2
					#5.3	13.5	0.0
					Total	13.5	4.2

V14

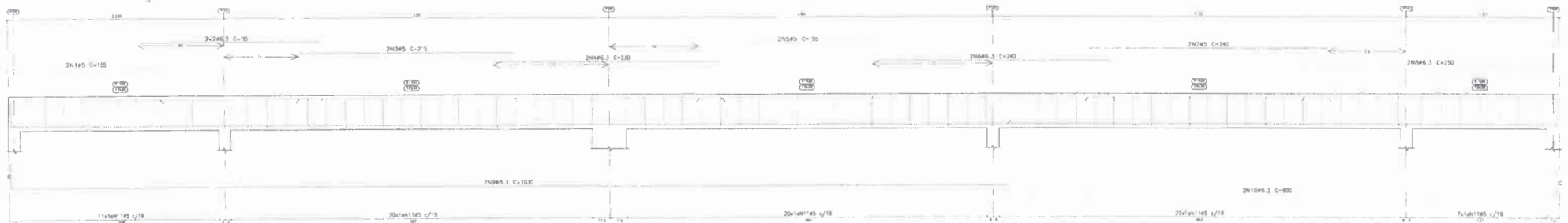

Elemento	Pos	Dim	Q	Esquema (cm)	Comp. total (cm)	CA-50 (kg)	CA-60 (kg)
Escada Triang	1	#10	2	120	240	480	12.2
	2	#10	2	120	240	480	12.2
	3	#10	2	120	240	480	12.2
	4	#10	2	120	240	480	12.2
	5	#10	2	120	240	480	12.2
	6	#10	2	120	240	480	12.2
	7	#10	2	120	240	480	12.2
	8	#10	2	120	240	480	12.2
	9	#10	2	120	240	480	12.2
	10	#10	2	120	240	480	12.2
	11	#10	2	120	240	480	12.2
	12	#10	2	120	240	480	12.2
					2880	5760	146.4
					#5	43.7	2.0
					#10	122.7	0.0
					Total	170.8	0.0

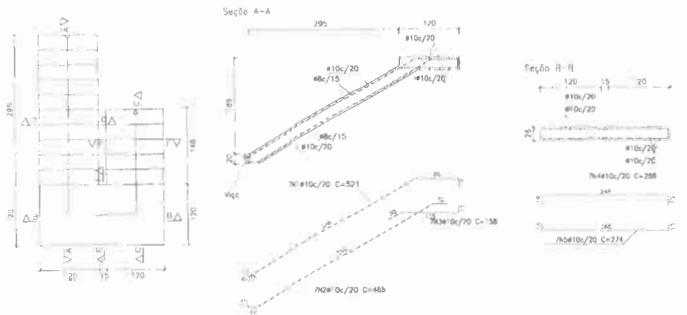

Triangulo

Comprimento	1.200 m
Espessura	0.25 m
Piso	0.225 m
Esquadro	0.175 m
Distancia col. vncio	2.92 m
W de degraus	17
Piso final	5. passo
Piso inicio	18.180
Piso gradina	0.850 / m
Gradina	0.119 / m
Inclinação com o solo	0.300 / m
Revestimento	0.100 / m
Queda calçada	0.300 / m
Sobrecarga	0.300 / m
Água	
Cal. quantidade	3.0 m

Escada

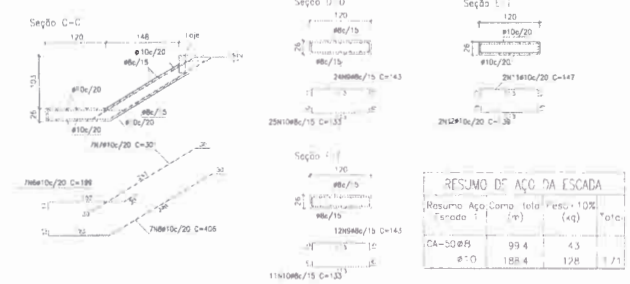

RESUMO DE AÇO DA ESCADA

Resumo Aço	Comp. total (cm)	Peso 1.00% (kg)	Total
Escada 1			
CA-50 #8.5	99.4	4.3	
#10	188.4	12.8	17.1

**14/20** PROJETO ESTRUTURAL DE GRUPO POLIESPORTIVO

RODONIA P857 - MUNICÍPIO DE ITAPOBOROCA/PB

**MALU** EST. DE CONC. ARMADO - DET. DAS VIGAS BALDRAMES 1/20

EST. DE CONC. ARMADO - DET. DAS VIGAS DO PAV. TERREO 1/20

EST. DE CONC. ARMADO - DET. DA ESCADA 1/20

PREFEITURA MUNICIPAL DE ITAPOBOROCA - PB

MALU BRUNTA TOMAS MARTINS

NO. DE HOJA	15
TOTAL DE HOJAS	15
FECHA	15/20
PROYECTO	PROYECTO ESTRUTURAL DE BARRIO POLICENTRO
CLIENTE	MUNICIPIO DE BOGOTÁ
PROYECTANTE	ITAPOMONCA



NO. DE HOJA	15
TOTAL DE HOJAS	15
FECHA	15/20
PROYECTO	PROYECTO ESTRUTURAL DE BARRIO POLICENTRO
CLIENTE	MUNICIPIO DE BOGOTÁ
PROYECTANTE	ITAPOMONCA

NO. DE HOJA	15
TOTAL DE HOJAS	15
FECHA	15/20
PROYECTO	PROYECTO ESTRUTURAL DE BARRIO POLICENTRO
CLIENTE	MUNICIPIO DE BOGOTÁ
PROYECTANTE	ITAPOMONCA

NO. DE HOJA	15
TOTAL DE HOJAS	15
FECHA	15/20
PROYECTO	PROYECTO ESTRUTURAL DE BARRIO POLICENTRO
CLIENTE	MUNICIPIO DE BOGOTÁ
PROYECTANTE	ITAPOMONCA

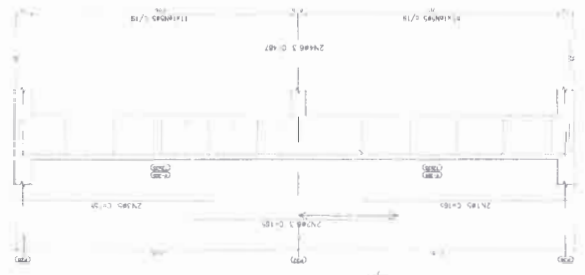

V04

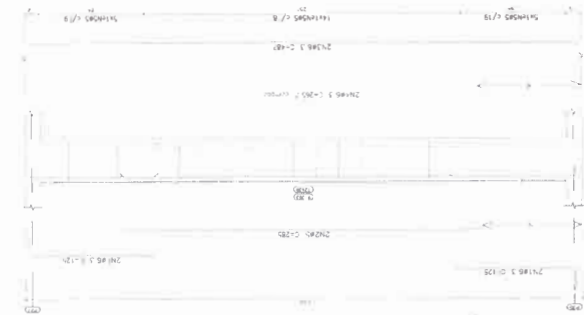

V03

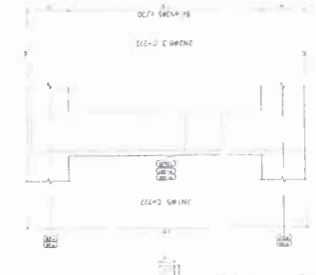

V01=V02

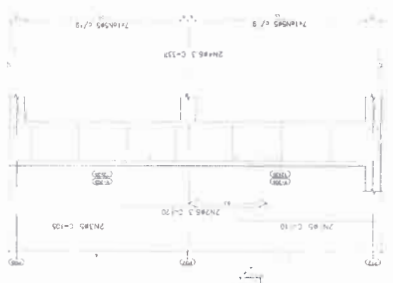

V04

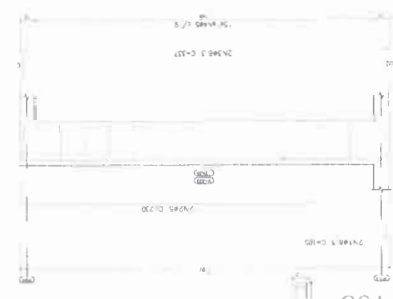

V03

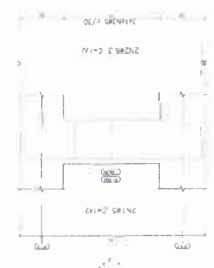

V02

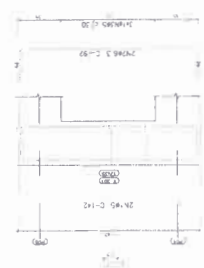

V01





VB1-VB2  
ESC 1:50

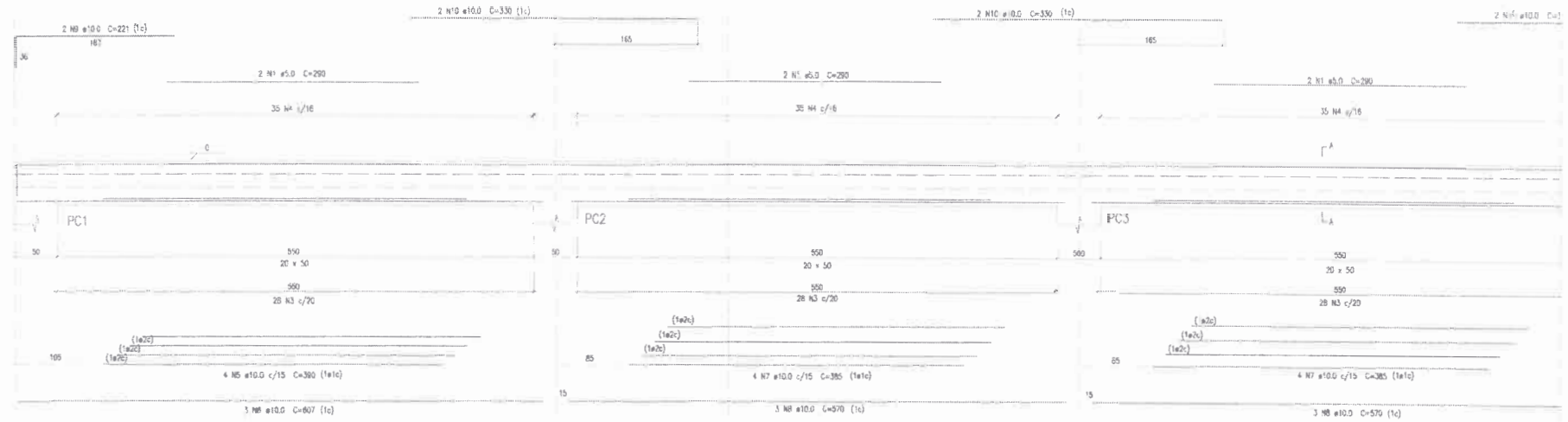

**SEÇÃO A-A**  
ESC 1:25

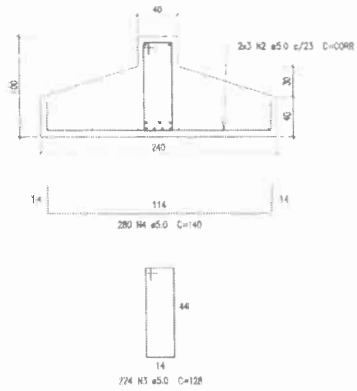

18/20		PROJETO ESTRUTURAL DE GINÁSIO POLIESPORTIVO	
MALLI BATISTA RAMOS MARTINS		MUNICÍPIO DE ITAPOROROCA/PB	
EST. DE CONC. ARMADO - PLAN DE FORMA DAS		1/100	
CONTAS INFERIORES E VIGAS BALDRAME		mar/2022	
PREFEITURA MUNICIPAL DE ITAPOROROCA - PB		MALLI BATISTA RAMOS MARTINS C.R.C.F. 000000-0	

PC1 A PC18

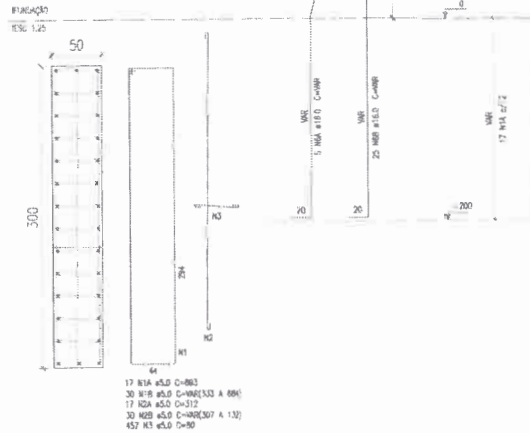

PC1 A PC18

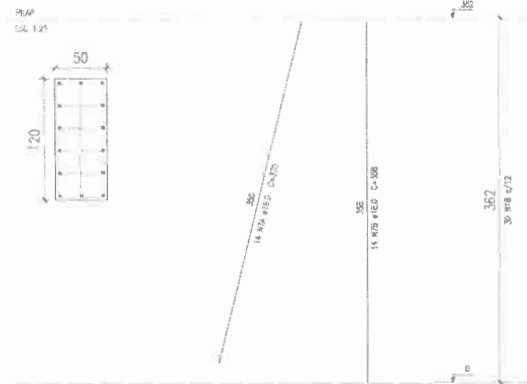

SPC1 A SPC18

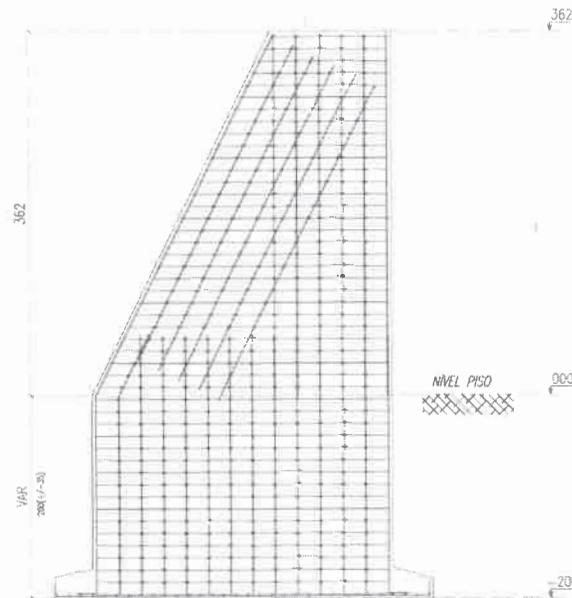
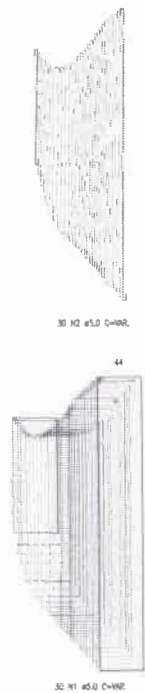
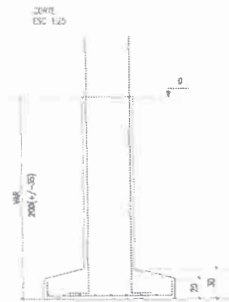
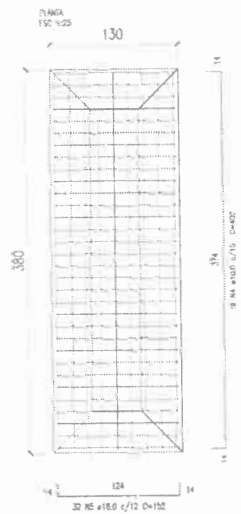

RELAÇÃO DO AÇO

FUNDAÇÃO SPC1 A SPC18  
PILAR PC1 A PC18

AÇO	POS	DIAM	QUANT	UNIT (cm)	C.TOTAL (cm)
CABO	1A	5.0	306	863	212058
	1b	5.0	540	VAR	276030
	2A	5.0	306	312	85472
	2B	5.0	540	VAR	119394
	3	5.0	8226	60	493560
CABO	4	10.0	162	402	65124
	5	10.0	576	152	87652
	6A	15.0	90	267	25380
	6B	15.0	450	277	124850
	7A	15.0	252	350	88200
	7B	15.0	252	358	90216

RESUMO DO AÇO

AÇO	DIAM	C.TOTAL (m)	PESO + 10 % (kg)
CABO	10.0	491.8	142.0
	15.0	6264.4	1220.9
CABO	5.0	1842.6	2026.9
PESO TOTAL			
CABO	7602.9		
CABO	2026.9		

Vol. de concreto total  $(1-25) = 137.7m^3$   
Área de forma total = 657.8 m<sup>2</sup>

Solo com capacidade de suporte > 2.00 kgf/cm<sup>2</sup>  
Solo compactado sobre a sapata peso específico > 2.50 t/m<sup>3</sup>



19/20

PRIMEIRO ESTRUTURAL DE CIVIL DO POLESPORTO

MUNICÍPIO DE ITAPOROROCA - PB

EST. DE CONC. ARMADO - PLANOS E FUNDAÇÃO DA COBERTA

1/20

PREFEITURA MUNICIPAL DE ITAPOROROCA - PB

MALU BATISTA RAMOS MARTINS





ESTADO DA PARAÍBA  
PREFEITURA MUNICIPAL DE ITAPOROROCA  
SETOR DE CONTRATAÇÃO

Processo nº 240415CC00001

Concorrência 01/2024

**ANEXO II- PLANILHA, CRONOGRAMA FÍSICO-FINANCEIRO**

*(em anexo)*

A handwritten signature in blue ink, consisting of several overlapping strokes, located in the bottom right corner of the page.

PREFEITURA MUNICIPAL DE ITAPOROROCA  
CNPJ: 09.165.176/0001-78



Obra  
CONCLUSÃO GINÁSIO POLIESPORTIVO ANALIA

Bancos  
SINAPI - 12/2023 - Paraíba  
ORSE - 12/2023 - Sergipe

B.D.I.  
Padrão - 20,44%

Encargos Sociais  
Não Desonerado: embutido nos preços  
unitário dos insumos de mão de obra, de  
acordo com as bases.

Código Banco	Descrição	Curva ABC de Serviços		Und	Quant.	Valor Unit	Total	Peso (%)	Peso Acumulado (%)
			Tipo						
12510 ORSE	Estrutura Metálica p/ Cobertura c/Vigas-Treliça Pratt UDC-150 e torças em UDC 127, 2 águas, sem lanternim, vãos 20,01 a 30,0m, pintado 1 d óxido ferro + 2 d esmalte epóxi branco, exceto form. Telhas - Executada		Estrutura Metálica	m²	2.047,707	211,44	432.867,16	19,06	19,06
89464 SINAPI	ALVENARIA DE BLOCOS DE CONCRETO ESTRUTURAL 14X19X29 CM (ESPESSURA 14 CM), FBK = 14,0 MPA, UTILIZANDO PALHETA. AF_10/2022		PARE - PAREDES/PAINÉIS	M2	2.782,68	149,26	415.342,81	18,28	37,34
94213 SINAPI	TELHAMENTO COM TELHA DE AÇO/ALUMÍNIO E = 0,5 MM, COM ATÉ 2 ÁGUAS, INCLUSO IÇAMENTO. AF_07/2018		COBE - COBERTURA	m²	2.047,707	82,38	168.890,10	7,43	44,77
101747 SINAPI	PISO EM CONCRETO 20 MPA PREPARO MECÂNICO, ESPESSURA 7CM. AF_09/2020		PISO - PISOS	m²	770,38	116,97	90.111,34	3,97	48,74
96135 SINAPI	APLICAÇÃO MANUAL DE MASSA ACRÍLICA EM PAREDES EXTERNAS DE CASAS, DUAS DEMÃOS. AF_05/2017		PINT - PINTURAS	m²	2.578,84	31,01	79.983,62	3,52	52,26
92397 SINAPI	EXECUÇÃO DE PAVIMENTO EM PISO INTERTRAVADO, COM BLOCO RETANGULAR COR NATURAL DE 20 X 10 CM, ESPESSURA 8 CM. AF_10/2022		PAVI - PAVIMENTAÇÃO	m²	1.168,97	62,26	72.855,55	3,20	55,45
95957 SINAPI	(COMPOSIÇÃO REPRESENTATIVA) EXECUÇÃO DE ESTRUTURAS DE CONCRETO ARMADO, PARA EDIFICAÇÃO INSTITUCIONAL TERREA, FCK = 25 MPA. AF_01/2017		FUES - FUNDAÇÕES E ESTRUTURAS	m³	18,5368	3.680,46	67.860,53	2,99	58,44
104233 SINAPI	EMBOÇO OU MASSA ÚNICA EM ARGAMASSA TRAÇO 1:2:8, PREPARO MECÂNICO COM BETONEIRA 400 L, APLICADA MANUALMENTE EM PANOS DE FACHADA SEM PRESENÇA DE VÃOS, ESPESSURA DE 25 MM, ACESSO POR ANDAIME. AF_08/2022		REVE - REVESTIMENTO E TRATAMENTO DE SUPERFÍCIES	m²	1.840,48	40,76	68.865,96	2,94	61,39
94319 SINAPI	ATERRO MANUAL DE VALAS COM SOLO ARGILO-ARENOSO. AF_08/2023		MOVT - MOVIMENTO DE TERRA	m³	713,852	88,55	63.211,59	2,78	64,17
87529 SINAPI	MASSA ÚNICA PARA RECEBIMENTO DE PINTURA, EM ARGAMASSA TRAÇO 1:2:8, PREPARO MECÂNICO COM BETONEIRA 400L, APLICADA MANUALMENTE EM FACES INTERNAS DE PAREDES, ESPESSURA DE 20MM, COM EXECUÇÃO DE TALISCAS. AF_08/2014		REVE - REVESTIMENTO E TRATAMENTO DE SUPERFÍCIES	m²	1.357,025	41,88	56.832,20	2,50	66,67
94972 SINAPI	CONCRETO FCK = 30MPA, TRAÇO 1:2,1:2,5 (EM MASSA SECA DE CIMENTO/ AREIA MÉDIA/BRITA 1) - PREPARO MECÂNICO COM BETONEIRA 600 L. AF_05/2021		FUES - FUNDAÇÕES E ESTRUTURAS	m³	92,33428	571,00	52.722,67	2,32	68,99
102494 SINAPI	PINTURA DE PISO COM TINTA EPÓXI, APLICAÇÃO MANUAL, 2 DEMÃOS, INCLUSO PRIMER EPÓXI. AF_05/2021		PINT - PINTURAS	m²	770,38	61,58	47.440,00	2,09	71,08
95626 SINAPI	APLICAÇÃO MANUAL DE TINTA LÁTEX ACRÍLICA EM PAREDE EXTERNAS DE CASAS, DUAS DEMÃOS. AF_11/2018		PINT - PINTURAS	m²	2.578,84	18,24	47.034,39	2,07	73,15

PREFEITURA MUNICIPAL DE ITAPOROROCA  
CNPJ: 09.165.176/0001-78

3231	ORSE	Calha de concreto e alvenaria, revestida internamente, com grelha de concreto, seção 0,40 x 0,50 m	Conversão InfoWOrca	m	104,0	396,58	41.242,24	1,82	74,97
92764	SINAPI	ARMAÇÃO DE PILAR OU VIGA DE ESTRUTURA CONVENCIONAL DE CONCRETO ARMADO UTILIZANDO AÇO CA-50 DE 16,0 MM - MONTAGEM. AF_05/2022	FUES - FUNDAÇÕES E ESTRUTURAS	KG	3.588,06521	10,40	37.315,87	1,84	76,61
103356	SINAPI	ALVENARIA DE VEDAÇÃO DE BLOCOS CERÂMICOS FURADOS NA HORIZONTAL DE 9X19X29 CM (ESPESSURA 9 CM) E ARGAMASSA DE ASSENTAMENTO COM PREPARO EM BETONEIRA. AF_12/2021	PARE - PAREDES/PAINÉIS	m²	531,935	59,69	31.751,20	1,40	78,01
92427	SINAPI	MONTAGEM E DESMONTAGEM DE FÓRMA DE PILARES RETANGULARES E ESTRUTURAS SIMILARES, PÉ-DIREITO SIMPLES, EM CHAPA DE MADEIRA COMPENSADA RESINADA, 8 UTILIZAÇÕES. AF_09/2020	FUES - FUNDAÇÕES E ESTRUTURAS	m²	434,26742	69,20	30.051,30	1,32	79,33
101169	SINAPI	EXECUÇÃO DE PAVIMENTO EM PARALELEPÍEDOS, REJUNTAMENTO COM ARGAMASSA TRAÇO 1:3 (CIMENTO E AREIA). AF_05/2020	PAVI - PAVIMENTAÇÃO	m²	298,5284	95,42	28.485,57	1,25	80,58
2658	ORSE	Lastro de brita 1	Lastros, Lajes e Berços	m²	154,076	178,94	27.570,35	1,21	81,80
10012	ORSE	Fornecimento e instalação de tela aço soldada nervurada CA-60, malha 15x15cm, ferro 4.2mm, painel 2x3m, (1,50kg/m²), Malha Pop Reforçada Gerdau ou similar	Armaduras Convencionais	m²	770,38	26,64	20.522,92	0,90	82,70
73935/002	SINAPI	ALVENARIA EM TIJOLO CERAMICO FURADO 9X19X19CM, 1 VEZ (ESPESSURA 19 CM), ASSENTADO EM ARGAMASSA TRAÇO 1:4 (CIMENTO E AREIA MEDIA NAO PENEIRADA), PREPARO MANUAL, JUNTA 1 CM	PARE - PAREDES/PAINÉIS	M2	180,02	110,61	18.912,01	0,88	83,58
92759	SINAPI	ARMAÇÃO DE PILAR OU VIGA DE ESTRUTURA CONVENCIONAL DE CONCRETO ARMADO UTILIZANDO AÇO CA-60 DE 5,0 MM - MONTAGEM. AF_06/2022	FUES - FUNDAÇÕES E ESTRUTURAS	KG	1.007,16661	15,86	15.973,86	0,70	84,28
98071	SINAPI	TANQUE SÉPTICO RETANGULAR, EM ALVENARIA COM TIJOLOS CERÂMICOS MACIÇOS, DIMENSÕES INTERNAS: 1,6 X 4,6 X H=2,4 M, VOLUME ÚTIL: 14720 L (PARA 105 CONTRIBUINTES). AF_12/2020	INHI - INSTALAÇÕES HIDROSANITÁRIAS	UN	1,0	15.839,18	15.839,18	0,70	84,98
94275	SINAPI	ASSENTAMENTO DE GUIA (MEIO-FIO) EM TRECHO RETO, CONFECCIONADA EM CONCRETO PRÉ-FABRICADO, DIMENSÕES 100X15X13X20 CM (COMPRIMENTO X BASE INFERIOR X BASE SUPERIOR X ALTURA), PARA URBANIZAÇÃO INTERNA DE EMPREENDIMENTOS. AF_08/2016	DROP - DRENAGEM/OBRAS DE CONTENÇÃO / POÇOS DE VISITA E CAIXAS	M	283,67	52,05	14.765,02	0,65	85,63
87273	SINAPI	REVESTIMENTO CERÂMICO PARA PAREDES INTERNAS COM PLACAS TIPO ESMALTADA EXTRA DE DIMENSÕES 33X45 CM APLICADAS NA ALTURA INTEIRA DAS PAREDES. AF_02/2023_PE	REVE - REVESTIMENTO E TRATAMENTO DE SUPERFÍCIES	M2	166,383	85,41	14.210,77	0,63	86,25
13431	ORSE	Tanque reservatório para água, em polietileno, capacidade de 20.000 L, inclusive Flange de 60mm x 2", forflav ou similar	Reservatórios	un	1,0	13.134,40	13.134,40	0,58	86,83
96974	SINAPI	CORDOALHA DE COBRE NU 50 MM², NÃO ENTERRADA, COM ISOLADOR - FORNECIMENTO E INSTALAÇÃO. AF_09/2023	INEL - INSTALAÇÃO ELÉTRICA/ELETRIFICAÇÃO E	M	126,32	101,74	12.651,79	0,57	87,40

## PREFEITURA MUNICIPAL DE ITAPOROROCA

CNPJ: 09.165.176/0001-78

87250	SINAPI	REVESTIMENTO CERÂMICO PARA PISO COM PLACAS TIPO ESMALTADA EXTRA DE DIMENSÕES 45X45 CM APLICADA EM AMBIENTES DE ÁREA ENTRE 5 M2 E 10 M2. AF_02/2023_PE	PISO - PISOS	M2	154,28	76,86	11.857,96	0,52	87,92
91338	SINAPI	PORTA DE ALUMÍNIO DE ABRIR COM LAMBRI, COM GUARNIÇÃO, FIXAÇÃO COM PARAFUSOS - FORNECIMENTO E INSTALAÇÃO. AF_12/2019	ESQV - ESQUADRIAS/FERRAGENS/VIDROS	m²	11,76	999,97	11.759,84	0,52	88,44
88485	SINAPI	FUNDO SELADOR ACRÍLICO, APLICAÇÃO MANUAL EM PAREDE, UMA DEMÃO. AF_04/2023	PINT - PINTURAS	M2	2.578,84	4,55	11.732,81	0,52	88,95
102492	SINAPI	PINTURA DE PISO COM TINTA ACRÍLICA, APLICAÇÃO MANUAL, 3 DEMÃOS, INCLUSO FUNDO PREPARADOR. AF_05/2021	PINT - PINTURAS	m²	418,86	26,96	11.292,46	0,50	89,45
98080	SINAPI	SUMIDOURO RETANGULAR, EM ALVENARIA COM TIJOLOS CERÂMICOS MACIÇOS, DIMENSÕES INTERNAS: 1,8 X 3,4 X H=3,0 M, ÁREA DE INFILTRAÇÃO: 32,9 M² (PARA 13 CONTRIBUINTES). AF_12/2020	INHI - INSTALAÇÕES HIDROS SANITÁRIAS	UN	1,0	10.660,77	10.660,77	0,47	89,92
7724	ORSE	Estrutura Metálica Móvel, p/ Tabela e Cesta de Basquete, Padrão Oficial em Tubo Galvanizado 2"	Urbanização de Parques e Praças	par	1,0	10.238,36	10.238,36	0,45	90,37
100893	SINAPI	KIT DE PORTA DE MADEIRA TIPO MEXICANA, MACIÇA (PESADA OU SUPERPESADA), PADRÃO MÉDIO, 80X210CM, ESPESSURA DE 3,5CM, ITENS INCLUSOS: DOBRADIÇAS, MONTAGEM E INSTALAÇÃO DE BATENTE, FECHADURA COM EXECUÇÃO DO FURO - FORNECIMENTO E INSTALAÇÃO. AF_12/2019	ESQV - ESQUADRIAS/FERRAGENS/VIDROS	UN	4,0	2.400,01	9.600,04	0,42	90,79
87894	SINAPI	CHAPISCO APLICADO EM ALVENARIA (SEM PRESENÇA DE VÃOS) E ESTRUTURAS DE CONCRETO DE FACHADA, COM COLHER DE PEDREIRO. ARGAMASSA TRAÇO 1:3 COM PREPARO EM BETONEIRA 400L. AF_10/2022	REVE - REVESTIMENTO E TRATAMENTO DE SUPERFÍCIES	M2	1.221,62	7,28	8.893,39	0,39	91,18
92763	SINAPI	ARMAÇÃO DE PILAR OU VIGA DE ESTRUTURA CONVENCIONAL DE CONCRETO ARMADO UTILIZANDO AÇO CA-50 DE 12,5 MM - MONTAGEM. AF_06/2022	FUES - FUNDAÇÕES E ESTRUTURAS	KG	779.8808	10,73	8.368,12	0,37	91,55
87840	SINAPI	CONTRAPISO EM ARGAMASSA TRAÇO 1:4 (CIMENTO E AREIA), PREPARO MECÂNICO COM BETONEIRA 400 L, APLICADO EM ÁREAS SECAS SOBRE LAJE, ADERIDO, ACABAMENTO NÃO REFORÇADO, ESPESSURA 4CM. AF_07/2021	PISO - PISOS	M2	154,28	52,01	8.024,10	0,35	91,91
96113	SINAPI	FORRO EM PLACAS DE GESSO, PARA AMBIENTES COMERCIAIS. AF_08/2023_PS	REVE - REVESTIMENTO E TRATAMENTO DE SUPERFÍCIES	m²	154,28	51,05	7.875,99	0,35	92,25
2449	ORSE	Estrutura metálica fixa, p/ tabela em fibra de vidro, com aro e cesta para basquete, padrão oficial, em tubo galvanizado d=5" - instalada	Urbanização de Parques e Praças	un	2,0	3.907,78	7.815,56	0,34	92,60
89993	SINAPI	GRAUTEAMENTO VERTICAL EM ALVENARIA ESTRUTURAL. AF_09/2021	FUES - FUNDAÇÕES E ESTRUTURAS	M3	6,72	1.131,52	7.603,81	0,33	92,93
93584	SINAPI	EXECUÇÃO DE DEPÓSITO EM CANTEIRO DE OBRA EM CHAPA DE MADEIRA COMPENSADA, NÃO INCLUSO MOBILIÁRIO. AF_04/2016	CANT - CANTEIRO DE OBRAS	m²	8,0	945,12	7.560,96	0,33	93,26
100868	SINAPI	JANELA DE MADEIRA (CEDRINHO/ANGELIM OU EQUIV.) TIPO MAXIM-AR, PARA VIDRO, COM BATENTE, ALIZAR E FERRAGENS. EXCLUSIVE VIDRO, ACABAMENTO E CONTRAMARCO. FORNECIMENTO E INSTALAÇÃO. AF_12/2019	ESQV - ESQUADRIAS/FERRAGENS/VIDROS	m²	6,25	1.199,59	7.497,43	0,33	93,59

Gustavo Santos Oliveira Pontes  
Engenheiro Civil  
CREA-PB 1618905619

PREFEITURA MUNICIPAL DE ITAPOROROCA  
CNPJ. 09.165.176/0001-78

87531	SINAPI	EMBOÇO, PARA RECEBIMENTO DE CERÂMICA, EM ARGAMASSA TRAÇO 1:2:8, PREPARO MECÂNICO COM BETONEIRA 400L, APLICADO MANUALMENTE EM FACES INTERNAS DE PAREDES, PARA AMBIENTE COM ÁREA ENTRE 5M2 E 10M2, ESPESSURA DE 20MM, COM EXECUÇÃO DE TALISCAS. AF_06/2014	REVE - REVESTIMENTO E TRATAMENTO DE SUPERFÍCIES	m²	185,198	40,40	7.481,99	0,33	93,92
12808	ORSE	Refletor Slim LED 200W de potência, branco Frio, 8500k, Autovolt, marca G-light ou similar	Luminárias Externas	un	20,0	321,12	6.422,40	0,28	94,21
92768	SINAPI	ARMAÇÃO DE LAJE DE ESTRUTURA CONVENCIONAL DE CONCRETO ARMADO UTILIZANDO AÇO CA-60 DE 5,0 MM - MONTAGEM. AF_06/2022	FUES - FUNDAÇÕES E ESTRUTURAS	KG	388,9725	15,33	5.982,94	0,26	94,47
68054	SINAPI	PORTAO DE FERRO EM CHAPA GALVANIZADA PLANA 14 GSG	ESQV - ESQUADRIAS/FERRAGENS/VIDROS SEDI - SERVIÇOS DIVERSOS	M2	16,8	353,98	5.946,86	0,26	94,73
9537	SINAPI	LIMPEZA FINAL DA OBRA	ESQV - ESQUADRIAS/FERRAGENS/VIDROS SEDI - SERVIÇOS DIVERSOS	M2	1.389,0	4,15	5.681,35	0,25	94,98
10069	ORSE	Traves oficial para futebol de salão 3x2m em aço galv. 3", com requadro e redes de polietileno fio 4mm (conjunto p/futsal)	Urbanização de Parques e Praças	par	1,0	5.399,84	5.399,84	0,24	95,22
95241	SINAPI	LASTRO DE CONCRETO MAGRO, APLICADO EM PISOS, LAJES SOBRE SOLO OU RADIEIS, ESPESSURA DE 5 CM. AF_07/2016	FUES - FUNDAÇÕES E ESTRUTURAS	m²	154,28	34,82	5.341,17	0,24	95,45
88498	SINAPI	EMASSAMENTO COM MASSA LÁTEX, APLICAÇÃO EM TETO, DUAS DEMÃOS, LIXAMENTO MANUAL. AF_04/2023	PINT - PINTURAS	M2	154,28	33,41	5.154,49	0,23	95,68
3842	ORSE	Lona plástica preta	Impermeabilização	m²	770,38	6,56	5.053,69	0,22	95,90
87878	SINAPI	CHAPISCO APLICADO EM ALVENARIAS E ESTRUTURAS DE CONCRETO INTERNAS, COM COLHER DE PEDREIRO. ARGAMASSA TRAÇO 1:3 COM PREPARO EM BETONEIRA 400L. AF_10/2022	REVE - REVESTIMENTO E TRATAMENTO DE SUPERFÍCIES	M2	1.029,955	4,72	4.861,38	0,21	96,12
86931	SINAPI	VASO SANITÁRIO SIFONADO COM CAIXA ACOPLADA LOUÇA BRANCA, INCLUSO ENGATE FLEXÍVEL EM PLÁSTICO BRANCO, 1/2 X 40CM - FORNECIMENTO E INSTALAÇÃO. AF_01/2020	INHI - INSTALAÇÕES HIDROS SANITÁRIAS	UN	8,0	592,99	4.743,92	0,21	96,32
92760	SINAPI	ARMAÇÃO DE PILAR OU VIGA DE ESTRUTURA CONVENCIONAL DE CONCRETO ARMADO UTILIZANDO AÇO CA-50 DE 6,3 MM - MONTAGEM. AF_06/2022	FUES - FUNDAÇÕES E ESTRUTURAS	KG	272,8296	15,05	4.106,08	0,18	96,51
93368	SINAPI	ESCAVAÇÃO MANUAL DE VALA COM PROFUNDIDADE MENOR OU IGUAL A 1,30 M. AF_02/2021	MOV - MOVIMENTO DE TERRA	m³	37,04	91,89	3.450,08	0,15	96,66
2648	ORSE	Conjunto moto-bomba com motor de 1 cv, monofásico, bomba centrífuga, sucção=1", recalque=1", pr. máx. 28 mca, alt. sucção 8 mca, faixas hm (m) - q (m³/h) : (26-2,5)(23-4,2)(20-5,2)(17-6,3)(14-7,0), Inclusive chave de partida direta	Fornecimento de Bombas e Válvulas de Pé	un	1,0	3.337,95	3.337,95	0,15	96,80
4179/V	Próprio	beseado em ORSE (5048) - Caixa d	104	un	1,0	3.223,31	3.223,31	0,14	96,95
72308	SINAPI	ELETRODUTO DE AÇO GALVANIZADO ELETROLITICO DN 20MM (3/4"), TIPO LEVE, INCLUSIVE CONEXOES - FORNECIMENTO E INSTALACAO	INEL - INSTALAÇÃO ELÉTRICA/ELETRIFICAÇÃO E ILUMINAÇÃO EXTERNA	M	82,0	38,81	3.182,42	0,14	97,09

Gustavo Santos Oliveira Pontes  
Engenheiro Civil  
CREA-PB 1618905619

PREFEITURA MUNICIPAL DE ITAPOROROCA  
CNPJ: 09.165.176/0001-78

98973	SINAPI	CORDOALHA DE COBRE NU 35 MM², NÃO ENTERRADA, COM ISOLADOR - FORNECIMENTO E INSTALAÇÃO. AF_08/2023	INEL - INSTALAÇÃO ELÉTRICA/ELETRIFICAÇÃO E	M	39,2	77,79	3.049,38	0,13	97,22
103689	SINAPI	FORNECIMENTO E INSTALAÇÃO DE PLACA DE OBRA COM CHAPA GALVANIZADA E ESTRUTURA DE MADEIRA. AF_03/2022_PS	PAVI - PAVIMENTAÇÃO	m²	8,0	380,24	3.041,82	0,13	97,35
98617	SINAPI	LASTRO DE CONCRETO MAGRO, APLICADO EM BLOCOS DE CORDAMENTO OU SAPATAS, ESPESSURA DE 3 CM. AF_08/2017	FUES - FUNDAÇÕES E ESTRUTURAS	m²	135,015	21,59	2.914,97	0,13	97,48
10759	ORSE	Bancada em granito cinza andorinha, e=2cm	Conversão InfoWOrca	m²	4,08	673,57	2.748,18	0,12	97,80
153	ORSE	Alvenaria bloco cerâmico vedação, 9x19x24cm, e=19cm, com argamassa t5 - 1:2:8 (cimento/cal/areia), junta=1cm - Rev.08	Alvenarias de Vedação	m²	24,8	110,72	2.723,71	0,12	97,72
73990/001	SINAPI	INSTALAÇÃO PROVISÓRIA ELÉTRICA BAIXA TENSÃO P/CANT OBRA OBRA, M3-CHAVE 100A CARGA 3KWH, 20CV EXCL FORN MEDIDOR	SERP - SERVIÇOS PRELIMINARES	UN	1,0	2.466,49	2.466,49	0,11	97,83
72310	SINAPI	ELETRODUTO DE AÇO GALVANIZADO ELETROLÍTICO DN 40MM (1 1/2"), TIPO SEMI-PESADO, INCLUSIVE CONEXOES - FORNECIMENTO E INSTALAÇÃO	INEL - INSTALAÇÃO ELÉTRICA/ELETRIFICAÇÃO E ILUMINAÇÃO EXTERNA	M	30,0	70,30	2.109,00	0,09	97,93
88937	SINAPI	CUBA DE EMBUTIR OVAL EM LOUÇA BRANCA, 35 X 50CM OU EQUIVALENTE, INCLUSO VÁLVULA EM METAL CROMADO E SIFÃO FLEXÍVEL EM PVC - FORNECIMENTO E INSTALAÇÃO. AF_01/2020	INHI - INSTALAÇÕES HIDROSANITÁRIAS	UN	8,0	260,89	2.067,12	0,09	98,02
102074	SINAPI	ESCALADA EM CONCRETO ARMADO MOLDADO IN LOCO, FCK 25 MPA, COM 2 LANCES EM U E LAJE PLANA, FÔRMA EM CHAPA DE MADEIRA COMPENSADA RESINADA. AF_11/2020_PA	FUES - FUNDAÇÕES E ESTRUTURAS	m²	0,4025	5.116,52	2.059,39	0,09	98,11
100858	SINAPI	MICTÓRIO SIFONADO LOUÇA BRANCA PADRÃO MÉDIO FORNECIMENTO E INSTALAÇÃO. AF_01/2020	INHI - INSTALAÇÕES HIDROSANITÁRIAS	UN	2,0	940,55	1.881,10	0,08	98,19
95472	SINAPI	VASO SANITÁRIO SIFONADO CONVENCIONAL PARA PCD SEM FURO FRONTAL COM LOUÇA BRANCA SEM ASSENTO, INCLUSO CONJUNTO DE LIGAÇÃO PARA BACIA SANITÁRIA AJUSTÁVEL - FORNECIMENTO E INSTALAÇÃO. AF_01/2020	INHI - INSTALAÇÕES HIDROSANITÁRIAS	UN	2,0	926,84	1.853,28	0,08	98,27
104639	SINAPI	PINTURA LÁTEX ACRÍLICA ECONÔMICA, APLICAÇÃO MANUAL EM TETO, DUAS DEMÃOS. AF_04/2023	PINT - PINTURAS	m²	154,28	11,89	1.834,38	0,08	98,35
91934	SINAPI	CABO DE COBRE FLEXÍVEL ISOLADO, 16 MM², ANTI-CHAMA 450/750 V, PARA CIRCUITOS TERMINAIS - FORNECIMENTO E INSTALAÇÃO. AF_03/2023	INEL - INSTALAÇÃO ELÉTRICA/ELETRIFICAÇÃO E ILUMINAÇÃO EXTERNA	M	65,0	28,29	1.555,95	0,07	98,42
100868	SINAPI	BARRA DE APOIO RETA, EM AÇO INOX POLIDO, COMPRIMENTO 60CM, FIXADA NA PAREDE - FORNECIMENTO E INSTALAÇÃO. AF_01/2020	INHI - INSTALAÇÕES HIDROSANITÁRIAS	UN	4,0	377,77	1.511,08	0,07	98,49
91926	SINAPI	CABO DE COBRE FLEXÍVEL ISOLADO, 2,5 MM², ANTI-CHAMA 450/750 V, PARA CIRCUITOS TERMINAIS - FORNECIMENTO E INSTALAÇÃO. AF_03/2023	INEL - INSTALAÇÃO ELÉTRICA/ELETRIFICAÇÃO E ILUMINAÇÃO EXTERNA	M	300,0	4,98	1.494,00	0,07	98,55
89714	SINAPI	TUBO PVC, SERIE NORMAL, ESGOTO PREDIAL, DN 100 MM. FORNECIDO E INSTALADO EM RAMAL DE DESCARGA OU RAMAL DE ESGOTO SANITÁRIO. AF_08/2022	INHI - INSTALAÇÕES HIDROSANITÁRIAS	M	36,0	40,86	1.470,96	0,06	98,62
98689	SINAPI	SOLEIRA EM GRANITO, LARGURA 15 CM, ESPESSURA 2,0 CM. AF_09/2020	PISO - PISOS	M	12,16	114,85	1.396,57	0,06	98,68

PREFEITURA MUNICIPAL DE ITAPOROROCA  
CNPJ: 09.165.176/0001-78

2432	ORSE	Poste oficial para volei em aço galvanizado d=3", c/estecedor e caçra	Urbanização de Parques e Praças	par	1,0	1.212,63	1.212,63	0,05	98,73
93213	SINAPI	EXECUÇÃO DE SANITÁRIO E VESTIÁRIO EM CANTEIRO DE OBRA EM ALVENARIA, NÃO INCLUSO MOBILIÁRIO. AF_02/2016	CANT - CANTEIRO DE OBRAS	m²	1,0	1.183,16	1.183,16	0,05	98,79
89711	SINAPI	TUBO PVC, SERIE NORMAL, ESGOTO PREDIAL, DN 40 MM, FORNECIDO E INSTALADO EM RAMAL DE DESCARGA OU RAMAL DE ESGOTO SANITÁRIO AF_08/2022	INHI - INSTALAÇÕES HIDROS SANITÁRIAS	M	47,5	22,96	1.090,60	0,05	98,83
89985	SINAPI	REGISTRO DE PRESSÃO BRUTO, LATÃO, ROSCÁVEL, 3/4", COM ACABAMENTO E CANOPLA CROMADOS - FORNECIMENTO E INSTALAÇÃO. AF_08/2021	INHI - INSTALAÇÕES HIDROS SANITÁRIAS	UN	8,0	111,47	891,76	0,04	98,87
88484	SINAPI	FUNDO SELADOR ACRÍLICO, APLICAÇÃO MANUAL EM TETO, UMA DEMÃO. AF_04/2023	PINT - PINTURAS	M2	154,28	5,56	857,79	0,04	98,91
89449	SINAPI	TUBO, PVC, SOLDÁVEL, DN 50MM, INSTALADO EM PRUMADA DE ÁGUA - FORNECIMENTO E INSTALAÇÃO. AF_06/2022	INHI - INSTALAÇÕES HIDROS SANITÁRIAS	M	36,0	22,85	822,60	0,04	98,95
3290	ORSE	Alarmamento composto de haste de cobre l = 2,40m, interligada com cabo de cobre tipo cordoalha	Conversão InfoWOrcs	un	7,0	109,74	768,18	0,03	98,98
88908	SINAPI	TORNEIRA CROMADA DE MESA, 1/2 OU 3/4, PARA LAVATÓRIO, PADRÃO POPULAR - FORNECIMENTO E INSTALAÇÃO. AF_01/2020	INHI - INSTALAÇÕES HIDROS SANITÁRIAS	UN	8,0	93,78	750,24	0,03	99,01
91924	SINAPI	CABO DE COBRE FLEXÍVEL ISOLADO, 1,5 MM², ANTI-CHAMA 450/750 V, PARA CIRCUITOS TERMINAIS - FORNECIMENTO E INSTALAÇÃO. AF_03/2023	INEL - INSTALAÇÃO ELÉTRICA/ELETRIFICAÇÃO E ILUMINAÇÃO EXTERNA	M	200,0	3,38	676,00	0,03	99,04
101879	SINAPI	QUADRO DE DISTRIBUIÇÃO DE ENERGIA EM CHAPA DE AÇO GALVANIZADO, DE EMBUTIR, COM BARRAMENTO TRIFÁSICO, PARA 24 DISJUNTORES DIN 100A - FORNECIMENTO E INSTALAÇÃO. AF_10/2020	INEL - INSTALAÇÃO ELÉTRICA/ELETRIFICAÇÃO E ILUMINAÇÃO EXTERNA	UN	1,0	654,09	654,09	0,03	99,07
89712	SINAPI	TUBO PVC, SERIE NORMAL, ESGOTO PREDIAL, DN 50 MM, FORNECIDO E INSTALADO EM RAMAL DE DESCARGA OU RAMAL DE ESGOTO SANITÁRIO. AF_08/2022	INHI - INSTALAÇÕES HIDROS SANITÁRIAS	M	21,5	29,35	631,02	0,03	99,10
98548	SINAPI	ARMAÇÃO DE BLOCO, VIGA BALDRAME OU SAPATA UTILIZANDO AÇO CA-50 DE 10 MM - MONTAGEM. AF_08/2017	FUES - FUNDAÇÕES E ESTRUTURAS	KG	42,9	14,89	630,20	0,03	99,13
89448	SINAPI	TUBO, PVC, SOLDÁVEL, DN 40MM, INSTALADO EM PRUMADA DE ÁGUA - FORNECIMENTO E INSTALAÇÃO. AF_06/2022	INHI - INSTALAÇÕES HIDROS SANITÁRIAS	M	30,0	20,66	619,80	0,03	99,15
86943	SINAPI	LAVATÓRIO LOUÇA BRANCA SUSPENSO, 28,5 X 39CM OU EQUIVALENTE, PADRÃO POPULAR, INCLUSO SIFÃO FLEXÍVEL EM PVC, VÁLVULA E ENGATE FLEXÍVEL 30CM EM PLÁSTICO E TORNEIRA CROMADA DE MESA, PADRÃO POPULAR - FORNECIMENTO E INSTALAÇÃO. AF_01/2020	INHI - INSTALAÇÕES HIDROS SANITÁRIAS	UN	2,0	303,24	606,48	0,03	99,16
96819	SINAPI	LASTRO DE CONCRETO MAGRO, APLICADO EM BLOCOS DE COROAMENTO OU SAPATAS, ESPESSURA DE 5 CM. AF_08/2017	FUES - FUNDAÇÕES E ESTRUTURAS	m²	16,4	35,96	590,23	0,03	99,21
102500	SINAPI	PINTURA DE DEMARCAÇÃO DE VAGA COM TINTA ACRÍLICA, E = 10 CM, APLICAÇÃO MANUAL. AF_05/2021	PINT - PINTURAS	M	130,0	4,54	590,20	0,03	99,23
4179/S	Próprio	baseado em SINAPI (103782) - LUMINÁRIA TIPO PLAFON CIRCULAR, DE SOBREPOR, COM LED DE 30 W - FORNECIMENTO E INSTALAÇÃO. AF_03/2022	INEL - INSTALAÇÃO ELÉTRICA/ELETRIFICAÇÃO E ILUMINAÇÃO EXTERNA	UN	9,0	61,96	557,64	0,02	99,28

Gustavo Santos Oliveira Pontes  
Engenheiro Civil  
CREA-PB 1618905619

PREFEITURA MUNICIPAL DE ITAPOROROCA  
CNPJ: 09.165.176/0001-78

72309	SINAPI	ELETRODUTO DE AÇO GALVANIZADO ELETROLÍTICO DN 25MM (1"), TIPO LEVE, INCLUSIVE CONEXÕES - FORNECIMENTO E INSTALAÇÃO	INEL - INSTALAÇÃO ELÉTRICA/ELETRIFICAÇÃO E ILUMINAÇÃO EXTERNA	M	13,0	42,26	549,38	0,02	99,28
100649	SINAPI	ASSENTO SANITÁRIO CONVENCIONAL - FORNECIMENTO E INSTALAÇÃO. AF_01/2020	INHI - INSTALAÇÕES HIDROSANITÁRIAS	UN	10,0	49,91	499,10	0,02	99,30
C0611	SEINFRA	CAIXA DE INSPEÇÃO EM ALVENARIA PILGIAÇÃO CONDOMINIAL, DI= (40X40)cm	POÇOS E CAIXAS	UN	2,0	235,61	471,22	0,02	99,32
C3586	SEINFRA	CAIXA SIFONADA 150X150X50cm COM GRELHA - PADRÃO POPULAR	TUBOS E CONEXÕES DE PVC	UN	6,0	74,56	447,36	0,02	99,34
104737	SINAPI	REATERRO MANUAL DE VALAS, COM PLACA VIBRATÓRIA. AF_08/2023	MOVT - MOVIMENTO DE TERRA	m²	18,82	23,52	442,64	0,02	99,36
9048	ORSE	Conector de medição em bronze c/4 parafusos p/cabos de cobre 16-70mm² ref.TEL-560 (pára-raio)	Interligações até Quadro Geral - Fios e Cabos	Un	7,0	63,16	442,26	0,02	99,38
93008	SINAPI	ELETRODUTO RÍGIDO ROSCÁVEL, PVC, DN 50 MM (1 1/2"), PARA REDE ENTERRADA DE DISTRIBUIÇÃO DE ENERGIA ELÉTRICA - FORNECIMENTO E INSTALAÇÃO. AF_12/2021	INEL - INSTALAÇÃO ELÉTRICA/ELETRIFICAÇÃO E ILUMINAÇÃO EXTERNA	M	21,0	20,83	437,43	0,02	99,40
91873	SINAPI	ELETRODUTO RÍGIDO ROSCÁVEL, PVC, DN 40 MM (1 1/4"), PARA CIRCUITOS TERMINAIS, INSTALADO EM PAREDE - FORNECIMENTO E INSTALAÇÃO. AF_03/2023	INEL - INSTALAÇÃO ELÉTRICA/ELETRIFICAÇÃO E ILUMINAÇÃO EXTERNA	M	18,0	24,26	437,04	0,02	99,42
92000	SINAPI	TOMADA BAIXA DE EMBUTIR (1 MÓDULO), 2P+T 10 A, INCLUINDO SUPORTE E PLACA - FORNECIMENTO E INSTALAÇÃO. AF_03/2023	INEL - INSTALAÇÃO ELÉTRICA/ELETRIFICAÇÃO E ILUMINAÇÃO EXTERNA	UN	13,0	33,56	436,28	0,02	99,44
9051	ORSE	Cabo de equalização p/aterramento 20x20x10cm de sobrepor p/11 terminais de pressão c/barramento	Pára-raios	un	1,0	435,42	435,42	0,02	99,46
94794	SINAPI	REGISTRO DE GAVETA BRUTO, LATÃO, ROSCÁVEL, 1 1/2", COM ACABAMENTO E CANOPLA CROMADOS - FORNECIMENTO E INSTALAÇÃO. AF_08/2021	INHI - INSTALAÇÕES HIDROSANITÁRIAS	UN	2,0	208,16	416,36	0,02	99,48
92695	SINAPI	LUVA, EM FERRO GALVANIZADO, CONEXÃO ROSQUEADA, DN 20 (3/4"), INSTALADO EM RAMAIS E SUB-RAMAIS DE GÁS - FORNECIMENTO E INSTALAÇÃO. AF_10/2020	INHI - INSTALAÇÕES HIDROSANITÁRIAS	UN	15,0	26,62	399,30	0,02	99,50
94793	SINAPI	REGISTRO DE GAVETA BRUTO, LATÃO, ROSCÁVEL, 1 1/4", COM ACABAMENTO E CANOPLA CROMADOS - FORNECIMENTO E INSTALAÇÃO. AF_08/2021	INHI - INSTALAÇÕES HIDROSANITÁRIAS	UN	2,0	196,70	393,40	0,02	99,51
89447	SINAPI	TUBO, PVC, SOLDÁVEL, DN 32MM, INSTALADO EM PRUMADA DE ÁGUA - FORNECIMENTO E INSTALAÇÃO. AF_06/2022	INHI - INSTALAÇÕES HIDROSANITÁRIAS	M	28,0	13,46	376,60	0,02	99,53
13150	ORSE	Dispositivo de proteção contra surto de tensão DPS 20kA - 175v	Fusíveis, Disjuntores e Chaves	un	4,0	90,22	360,68	0,02	99,55
102197	SINAPI	PINTURA FUNDO NIVELADOR ALQUÍDICO BRANCO EM MADEIRA. AF_01/2021	PINT - PINTURAS	m²	12,97	27,36	354,55	0,02	99,56
102229	SINAPI	PINTURA TINTA DE ACABAMENTO (PIGMENTADA) ESMALTE SINTÉTICO ACETINADO EM MADEIRA, 3 DEMÃOS. AF_01/2021	PINT - PINTURAS	m²	12,97	25,90	335,92	0,01	99,58
95795	SINAPI	CONDULETE DE ALUMÍNIO, TIPO T, PARA ELETRODUTO DE AÇO GALVANIZADO DN 20 MM (3/4"), APARENTE - FORNECIMENTO E INSTALAÇÃO. AF_10/2022	INEL - INSTALAÇÃO ELÉTRICA/ELETRIFICAÇÃO E ILUMINAÇÃO EXTERNA	UN	9,0	36,61	331,29	0,01	99,59
11572	ORSE	Disjuntor termomagnético tripolar 70 A, padrão DIN (Europeu - linha branca), curva C, 10KA	Fusíveis, Disjuntores e Chaves	un	2,0	162,40	324,80	0,01	99,61

Gustavo Santos Oliveira Pontes  
Engenheiro Civil  
CREA/PB 1618905619

PREFEITURA MUNICIPAL DE ITAPOROROÇA  
CNPJ: 09.165.176/0001-78

91928	SINAPI	CABO DE COBRE FLEXÍVEL ISOLADO, 4 MM², ANTI-CHAMA 450/750 V, PARA CIRCUITOS TERMINAIS - FORNECIMENTO E INSTALAÇÃO. AF_03/2023	INEL - INSTALAÇÃO ELÉTRICA/ELETRIFICAÇÃO E ILUMINAÇÃO EXTERNA	M	40,0	7,74	309,60	0,01	99,62
89356	SINAPI	TUBO, PVC, SOLDÁVEL, DN 25MM, INSTALADO EM RAMAL OU SUB-RAMAL DE ÁGUA - FORNECIMENTO E INSTALAÇÃO. AF_06/2022	INHI - INSTALAÇÕES HIDROSANITÁRIAS	M	12,0	25,49	305,98	0,01	99,63
2429	ORSE	Rede para volei profissional, em nylon e com medidor de altura	Urbanização de Parques e Praças	un	1,0	297,92	297,92	0,01	99,65
89834	SINAPI	JUNÇÃO SIMPLES, PVC, SERIE NORMAL, ESGOTO PREDIAL, DN 100 X 100 MM, JUNTA ELÁSTICA, FORNECIDO E INSTALADO EM PRUMADA DE ESGOTO SANITÁRIO OU VENTILAÇÃO. AF_08/2022	INHI - INSTALAÇÕES HIDROSANITÁRIAS	UN	5,0	58,71	293,55	0,01	99,66
92868	SINAPI	CAIXA RETANGULAR 4" X 2" MÉDIA (1,30 M DO PISO), METÁLICA, INSTALADA EM PAREDE - FORNECIMENTO E INSTALAÇÃO. AF_03/2023	INEL - INSTALAÇÃO ELÉTRICA/ELETRIFICAÇÃO E ILUMINAÇÃO EXTERNA	UN	16,0	18,25	292,00	0,01	99,67
91854	SINAPI	ELETRODUTO FLEXÍVEL CORRUGADO, PVC, DN 25 MM (3/4"), PARA CIRCUITOS TERMINAIS, INSTALADO EM PAREDE - FORNECIMENTO E INSTALAÇÃO. AF_03/2023	INEL - INSTALAÇÃO ELÉTRICA/ELETRIFICAÇÃO E ILUMINAÇÃO EXTERNA	M	28,0	10,38	290,64	0,01	99,68
94792	SINAPI	REGISTRO DE GAVETA BRUTO, LATÃO, ROSCÁVEL, 1", COM ACABAMENTO E CANOPLA CROMADOS - FORNECIMENTO E INSTALAÇÃO. AF_08/2021	INHI - INSTALAÇÕES HIDROSANITÁRIAS	UN	2,0	143,25	286,50	0,01	99,70
89797	SINAPI	JUNÇÃO SIMPLES, PVC, SERIE NORMAL, ESGOTO PREDIAL, DN 100 X 100 MM, JUNTA ELÁSTICA, FORNECIDO E INSTALADO EM RAMAL DE DESCARGA OU RAMAL DE ESGOTO SANITÁRIO. AF_08/2022	INHI - INSTALAÇÕES HIDROSANITÁRIAS	UN	5,0	57,00	285,00	0,01	99,71
104795	SINAPI	FIXAÇÃO DE ELETRODUTOS, DIÂMETROS MENORES OU IGUAIS A 40 MM, COM ABRAÇADEIRA METÁLICA RÍGIDA TIPO D COM PARAFUSO DE FIXAÇÃO 1 1/4", FIXADA DIRETAMENTE NA LAJE OU PAREDE. AF_09/2023	INEL - INSTALAÇÃO ELÉTRICA/ELETRIFICAÇÃO E ILUMINAÇÃO EXTERNA	M	20,0	14,12	282,40	0,01	99,72
89448	SINAPI	TUBO, PVC, SOLDÁVEL, DN 25MM, INSTALADO EM PRUMADA DE ÁGUA - FORNECIMENTO E INSTALAÇÃO. AF_08/2022	INHI - INSTALAÇÕES HIDROSANITÁRIAS	M	42,0	6,66	279,72	0,01	99,73
88549	SINAPI	FORNECIMENTO E ASSENTAMENTO DE BRITA 2-DRENOS E FILTROS MM	MOV/T - MOVIMENTO DE TERRA	M3	1,87	143,31	267,98	0,01	99,75
90373	SINAPI	JOELHO 90 GRAUS COM BUCHA DE LATÃO, PVC, SOLDÁVEL, DN 25MM, X 1/2 INSTALADO EM RAMAL OU SUB-RAMAL DE ÁGUA - FORNECIMENTO E INSTALAÇÃO. AF_06/2022	INHI - INSTALAÇÕES HIDROSANITÁRIAS	UN	18,0	14,66	263,88	0,01	99,76
91856	SINAPI	ELETRODUTO FLEXÍVEL CORRUGADO, PVC, DN 32 MM (1"), PARA CIRCUITOS TERMINAIS, INSTALADO EM PAREDE - FORNECIMENTO E INSTALAÇÃO. AF_03/2023	INEL - INSTALAÇÃO ELÉTRICA/ELETRIFICAÇÃO E ILUMINAÇÃO EXTERNA	M	16,0	13,42	241,56	0,01	99,77
89987	SINAPI	REGISTRO DE GAVETA BRUTO, LATÃO, ROSCÁVEL, 3/4", COM ACABAMENTO E CANOPLA CROMADOS - FORNECIMENTO E INSTALAÇÃO. AF_08/2021	INHI - INSTALAÇÕES HIDROSANITÁRIAS	UN	2,0	117,50	235,00	0,01	99,78
89728	SINAPI	CURVA CURTA 90 GRAUS, PVC, SERIE NORMAL, ESGOTO PREDIAL, DN 40 MM, JUNTA SOLDÁVEL, FORNECIDO E INSTALADO EM RAMAL DE DESCARGA OU RAMAL DE ESGOTO SANITÁRIO. AF_08/2022	INHI - INSTALAÇÕES HIDROSANITÁRIAS	UN	16,0	13,94	223,04	0,01	99,79
89988	SINAPI	REGISTRO DE GAVETA BRUTO, LATÃO, ROSCÁVEL, 1/2", COM ACABAMENTO E CANOPLA CROMADOS - FORNECIMENTO E INSTALAÇÃO. AF_08/2021	INHI - INSTALAÇÕES HIDROSANITÁRIAS	UN	2,0	103,48	206,96	0,01	99,80

PREFEITURA MUNICIPAL DE ITAPOROROCA  
CNPJ: 09.165.176/0001-78

66862	SINAPI	SIFÃO DO TIPO GARRAFA/COPO EM PVC 1,1/4 X 1,1/2 - FORNECIMENTO E INSTALAÇÃO. AF_01/2020	INHI - INSTALAÇÕES HIDROSANITÁRIAS	UN	8,0	25,52	204,16	0,01	99,81
8614	ORSE	Bóia automática p/caixa d'água - 15 amperes	Reservatórios	un	2,0	99,51	199,02	0,01	99,82
91959	SINAPI	INTERRUPTOR SIMPLES (2 MÓDULOS), 10A/250V, INCLUINDO SUPORTE E PLACA - FORNECIMENTO E INSTALAÇÃO. AF_03/2023	INEL - INSTALAÇÃO ELÉTRICA/ELETRIFICAÇÃO E ILUMINAÇÃO EXTERNA	UN	4,0	48,79	195,16	0,01	99,82
72283	SINAPI	TERMINAL OU CONECTOR DE PRESSÃO - PARA CABO 50MM2 - FORNECIMENTO E	INEL - INSTALAÇÃO ELÉTRICA/ELETRIFICAÇÃO E	UN	7,0	27,54	192,78	0,01	99,83
100720	SINAPI	PINTURA COM TINTA ALQUÍDICA DE FUNDO (TIPO ZARCÃO) APLICADA A ROLO OU PINCEL SOBRE PERFIL METÁLICO EXECUTADO EM FÁBRICA (POR DEMÃO). AF_01/2020	PINT - PINTURAS	m²	16,8	10,99	184,63	0,01	99,84
89744	SINAPI	JOELHO 90 GRAUS, PVC, SERIE NORMAL, ESGOTO PREDIAL, DN 100 MM, JUNTA ELÁSTICA, FORNECIDO E INSTALADO EM RAMAL DE DESCARGA OU RAMAL DE ESGOTO SANITÁRIO. AF_08/2022	INHI - INSTALAÇÕES HIDROSANITÁRIAS	UN	6,0	30,35	182,10	0,01	99,85
97427	SINAPI	FLANGE EM AÇO, DN 25 MM X 1", INSTALADO EM RESERVAÇÃO DE ÁGUA DE EDIFICAÇÃO QUE POSSUA RESERVATÓRIO DE FIBRA/FIBROCIMENTO - FORNECIMENTO E INSTALAÇÃO. AF_08/2016	INHI - INSTALAÇÕES HIDROSANITÁRIAS	UN	3,0	54,33	162,99	0,01	99,88
95787	SINAPI	CONDULETE DE ALUMÍNIO, TIPO LR, PARA ELETRODUTO DE AÇO GALVANIZADO DN 20 MM (3/4"), APARENTE - FORNECIMENTO E INSTALAÇÃO. AF_10/2022	INEL - INSTALAÇÃO ELÉTRICA/ELETRIFICAÇÃO E ILUMINAÇÃO EXTERNA	UN	5,0	32,25	161,25	0,01	99,88
89408	SINAPI	JOELHO 90 GRAUS, PVC, SOLDÁVEL, DN 25MM, INSTALADO EM RAMAL DE DISTRIBUIÇÃO DE ÁGUA - FORNECIMENTO E INSTALAÇÃO. AF_08/2022	INHI - INSTALAÇÕES HIDROSANITÁRIAS	UN	15,0	9,02	135,30	0,01	99,87
89827	SINAPI	JUNÇÃO SIMPLES, PVC, SERIE NORMAL, ESGOTO PREDIAL, DN 50 X 50 MM, JUNTA ELÁSTICA, FORNECIDO E INSTALADO EM PRUMADA DE ESGOTO SANITÁRIO OU VENTILAÇÃO. AF_08/2022	INHI - INSTALAÇÕES HIDROSANITÁRIAS	UN	6,0	22,25	133,50	0,01	99,87
89709	SINAPI	RALO SIFONADO, PVC, DN 100 X 40 MM, JUNTA SOLDÁVEL, FORNECIDO E INSTALADO EM RAMAL DE DESCARGA OU EM RAMAL DE ESGOTO SANITÁRIO. AF_08/2022	INHI - INSTALAÇÕES HIDROSANITÁRIAS	UN	6,0	22,01	132,06	0,01	99,86
89798	SINAPI	TUBO PVC, SERIE NORMAL, ESGOTO PREDIAL, DN 50 MM, FORNECIDO E INSTALADO EM PRUMADA DE ESGOTO SANITÁRIO OU VENTILAÇÃO. AF_08/2022	INHI - INSTALAÇÕES HIDROSANITÁRIAS	M	8,0	15,06	120,40	0,01	99,89
86884	SINAPI	ENGATE FLEXÍVEL EM PLÁSTICO BRANCO, 1/2 X 30CM - FORNECIMENTO E INSTALAÇÃO. AF_01/2020	INHI - INSTALAÇÕES HIDROSANITÁRIAS	UN	10,0	11,94	119,40	0,01	99,89
96544	SINAPI	ARMAÇÃO DE BLOCO, VIGA BALDRAME OU SAPATA UTILIZANDO AÇO CA-50 DE 6,3 MM - MONTAGEM. AF_08/2017	FUES - FUNDAÇÕES E ESTRUTURAS	KG	6,6	18,07	119,26	0,01	99,90
92865	SINAPI	CAIXA OCTOGONAL 4" X 4", METÁLICA, INSTALADA EM LAJE - FORNECIMENTO E INSTALAÇÃO. AF_03/2023	INEL - INSTALAÇÃO ELÉTRICA/ELETRIFICAÇÃO E	UN	7,0	15,89	111,23	0,00	99,90
86885	SINAPI	ENGATE FLEXÍVEL EM PLÁSTICO BRANCO, 1/2 X 40CM - FORNECIMENTO E INSTALAÇÃO. AF_01/2020	INHI - INSTALAÇÕES HIDROSANITÁRIAS	UN	8,0	13,64	109,12	0,00	99,91
89724	SINAPI	JOELHO 90 GRAUS, PVC, SERIE NORMAL, ESGOTO PREDIAL, DN 40 MM, JUNTA SOLDÁVEL, FORNECIDO E INSTALADO EM RAMAL DE DESCARGA OU RAMAL DE ESGOTO SANITÁRIO. AF_08/2022	INHI - INSTALAÇÕES HIDROSANITÁRIAS	UN	10,0	10,63	106,30	0,00	99,91

Gustavo Santos Oliveira Pontes  
Engenheiro Civil  
CREA-PB 1618905619

## PREFEITURA MUNICIPAL DE ITAPOROROCA

CNPJ: 09.165.176/0001-78

94706	SINAPI	ADAPTADOR COM FLANGE E ANEL DE VEDAÇÃO, PVC, SOLDÁVEL, DN 50 MM X 1 1/2, INSTALADO EM RESERVAÇÃO DE ÁGUA DE EDIFICAÇÃO QUE POSSUA RESERVATÓRIO DE FIBRA/FIBROCIMENTO FORNECIMENTO E INSTALAÇÃO. AF_08/2016	INHI - INSTALAÇÕES HIDROSANITÁRIAS	UN	2,0	51,15	102,30	0,00	99,92
89362	SINAPI	UNIÃO, PVC, SOLDÁVEL, DN 25MM, INSTALADO EM RAMAL OU SUB-RAMAL DE ÁGUA - FORNECIMENTO E INSTALAÇÃO. AF_08/2022	INHI - INSTALAÇÕES HIDROSANITÁRIAS	UN	6,0	16,70	100,20	0,00	99,92
89501	SINAPI	JOELHO 90 GRAUS, PVC, SOLDÁVEL, DN 50MM, INSTALADO EM PRUMADA DE ÁGUA - FORNECIMENTO E INSTALAÇÃO. AF_08/2022	INHI - INSTALAÇÕES HIDROSANITÁRIAS	UN	6,0	15,66	93,96	0,00	99,92
93663	SINAPI	DISJUNTOR MONOPOLAR TIPO DIN, CORRENTE NOMINAL DE 10A - FORNECIMENTO E INSTALAÇÃO. AF_10/2020	INEL - INSTALAÇÃO ELÉTRICA/ELETRIFICAÇÃO E	UN	7,0	13,36	93,52	0,00	99,93
92697	SINAPI	LUVA, EM FERRO GALVANIZADO, CONEXÃO ROSQUEADA, DN 25 (1"), INSTALADO EM RAMAIS E SUB-RAMAIS DE GÁS - FORNECIMENTO E INSTALAÇÃO. AF_10/2020	INHI - INSTALAÇÕES HIDROSANITÁRIAS	UN	2,0	43,14	86,28	0,00	99,93
86879	SINAPI	VÁLVULA EM PLÁSTICO 1 PARA PIA, TANQUE OU LAVATÓRIO, COM OU SEM LADRÃO - FORNECIMENTO E INSTALAÇÃO. AF_01/2020	INHI - INSTALAÇÕES HIDROSANITÁRIAS	UN	8,0	10,74	85,92	0,00	99,94
89594	SINAPI	UNIÃO, PVC, SOLDÁVEL, DN 50MM, INSTALADO EM PRUMADA DE ÁGUA - FORNECIMENTO E INSTALAÇÃO. AF_08/2022	INHI - INSTALAÇÕES HIDROSANITÁRIAS	UN	2,0	42,96	85,92	0,00	99,94
89363	SINAPI	ADAPTADOR CURTO COM BOLSA E ROSCA PARA REGISTRO, PVC, SOLDÁVEL, DN 25MM X 3/4, INSTALADO EM RAMAL OU SUB-RAMAL DE ÁGUA - FORNECIMENTO E INSTALAÇÃO. AF_08/2022	INHI - INSTALAÇÕES HIDROSANITÁRIAS	UN	12,0	6,96	83,52	0,00	99,94
96547	SINAPI	ARMAÇÃO DE BLOCO, VIGA BALDRAME OU SAPATA UTILIZANDO AÇO CA-50 DE 12,5 MM - MONTAGEM. AF_08/2017	FUES - FUNDAÇÕES E ESTRUTURAS	KG	6,6	12,36	81,57	0,00	99,95
93865	SINAPI	DISJUNTOR MONOPOLAR TIPO DIN, CORRENTE NOMINAL DE 20A - FORNECIMENTO E INSTALAÇÃO. AF_10/2020	INEL - INSTALAÇÃO ELÉTRICA/ELETRIFICAÇÃO E	UN	6,0	15,45	77,25	0,00	99,95
89726	SINAPI	JOELHO 45 GRAUS, PVC, SERIE NORMAL, ESGOTO PREDIAL, DN 40 MM, JUNTA SOLDÁVEL, FORNECIDO E INSTALADO EM RAMAL DE DESCARGA OU RAMAL DE ESGOTO SANITÁRIO. AF_08/2022	INHI - INSTALAÇÕES HIDROSANITÁRIAS	UN	7,0	10,89	76,23	0,00	99,95
10907	ORSE	Conector cabo-heste em bronze natural para 2 cabos cobre de 16mm <sup>2</sup> a 70mm <sup>2</sup> com grampo "U" e porcas de aço galv. Ref: TEL-563 ou similar - fornecimento e instalação	Entrada em Baixa Tensão	un	7,0	10,38	72,66	0,00	99,96
89492	SINAPI	JOELHO 90 GRAUS, PVC, SOLDÁVEL, DN 32MM, INSTALADO EM PRUMADA DE ÁGUA - FORNECIMENTO E INSTALAÇÃO. AF_08/2022	INHI - INSTALAÇÕES HIDROSANITÁRIAS	UN	8,0	8,96	71,68	0,00	99,96
89626	SINAPI	TÊ DE REDUÇÃO, PVC, SOLDÁVEL, DN 50MM X 40MM, INSTALADO EM PRUMADA DE ÁGUA - FORNECIMENTO E INSTALAÇÃO. AF_08/2022	INHI - INSTALAÇÕES HIDROSANITÁRIAS	UN	2,0	34,83	69,66	0,00	99,96
89622	SINAPI	TÊ DE REDUÇÃO, PVC, SOLDÁVEL, DN 32MM X 25MM, INSTALADO EM PRUMADA DE ÁGUA - FORNECIMENTO E INSTALAÇÃO. AF_08/2022	INHI - INSTALAÇÕES HIDROSANITÁRIAS	UN	4,0	15,93	63,72	0,00	99,97
89385	SINAPI	LUVA SOLDÁVEL E COM ROSCA, PVC, SOLDÁVEL, DN 25MM X 3/4, INSTALADO EM RAMAL OU SUB-RAMAL DE ÁGUA - FORNECIMENTO E INSTALAÇÃO. AF_08/2022	INHI - INSTALAÇÕES HIDROSANITÁRIAS	UN	8,0	7,76	62,24	0,00	99,97

Gustavo Santos Oliveira Pontes  
Engenheiro Civil  
CREA-PB 1618905619

PREFEITURA MUNICIPAL DE ITAPOROROCA

CNPJ: 09.165.176/0001-78

89433	SINAPI	LUVA DE REDUÇÃO, PVC, SOLDÁVEL, DN 40MM X 32MM, INSTALADO EM RAMAL DE DISTRIBUIÇÃO DE ÁGUA - FORNECIMENTO E INSTALAÇÃO. AF_08/2022	INHI - INSTALAÇÕES HIDROS SANITÁRIAS	UN	4,0	14,62	58,48	0,00	99,97
2430	ORSE	Rede para cesta de basquete, seda fio 3mm, medindo:45x45cm, fornecimento e instalação	Urbanização de Parques e Praças	par	1,0	58,25	58,25	0,00	99,97
89570	SINAPI	ADAPTADOR CURTO COM BOLSA E ROSCA PARA REGISTRO, PVC, SOLDÁVEL, DN 40MM X 1.1/2, INSTALADO EM PRUMADA DE ÁGUA - FORNECIMENTO E INSTALAÇÃO. AF_08/2022	INHI - INSTALAÇÕES HIDROS SANITÁRIAS	UN	4,0	13,05	52,20	0,00	99,98
89353	SINAPI	REGISTRO DE GAVETA BRUTO, LATÃO, ROSCÁVEL, 3/4" - FORNECIMENTO E INSTALAÇÃO. AF_08/2021	INHI - INSTALAÇÕES HIDROS SANITÁRIAS	UN	1,0	49,21	49,21	0,00	99,98
89811	SINAPI	CURVA CURTA 90 GRAUS, PVC, SERIE NORMAL, ESGOTO PREDIAL, DN 100 MM, JUNTA ELÁSTICA, FORNECIDO E INSTALADO EM PRUMADA DE ESGOTO SANITÁRIO OU VENTILAÇÃO. AF_08/2022	INHI - INSTALAÇÕES HIDROS SANITÁRIAS	UN	1,0	48,66	48,66	0,00	99,98
92662	SINAPI	LUVA, EM FERRO GALVANIZADO, CONEXÃO ROSQUEADA, DN 40 (1 1/2"), INSTALADO EM REDE DE ALIMENTAÇÃO PARA SPRINKLER - FORNECIMENTO E INSTALAÇÃO. AF_10/2020	INHI - INSTALAÇÕES HIDROS SANITÁRIAS	UN	1,0	48,60	48,60	0,00	99,98
89605	SINAPI	LUVA DE REDUÇÃO, PVC, SOLDÁVEL, DN 80MM X 50MM, INSTALADO EM PRUMADA DE ÁGUA - FORNECIMENTO E INSTALAÇÃO. AF_06/2022	INHI - INSTALAÇÕES HIDROS SANITÁRIAS	UN	2,0	23,72	47,44	0,00	99,98
104014	SINAPI	BUCHA DE REDUÇÃO, LONGA, PVC, SOLDÁVEL, DN 40 X 25 MM, INSTALADO EM RAMAL DE DISTRIBUIÇÃO DE ÁGUA - FORNECIMENTO E INSTALAÇÃO. AF_08/2022	INHI - INSTALAÇÕES HIDROS SANITÁRIAS	UN	4,0	11,81	47,24	0,00	99,99
89596	SINAPI	ADAPTADOR CURTO COM BOLSA E ROSCA PARA REGISTRO, PVC, SOLDÁVEL, DN 50MM X 1.1/2, INSTALADO EM PRUMADA DE ÁGUA - FORNECIMENTO E INSTALAÇÃO. AF_08/2022	INHI - INSTALAÇÕES HIDROS SANITÁRIAS	UN	4,0	11,58	46,32	0,00	99,99
86801	SINAPI	CONDULETE DE ALUMÍNIO, TIPO X, PARA ELETRODUTO DE AÇO GALVANIZADO DN 20 MM (3/4"), APARENTE - FORNECIMENTO E INSTALAÇÃO. AF_10/2022	INEL - INSTALAÇÃO ELÉTRICA/ELETRIFICAÇÃO E ILUMINAÇÃO EXTERNA	UN	1,0	44,52	44,52	0,00	99,99
100575	SINAPI	REGULARIZAÇÃO DE SUPERFÍCIES COM MOTONIVELADORA. AF_11/2019	PAVI - PAVIMENTAÇÃO	m²	298,5284	0,14	41,79	0,00	99,99
89386	SINAPI	LUVA, PVC, SOLDÁVEL, DN 32MM, INSTALADO EM RAMAL OU SUB-RAMAL DE ÁGUA - FORNECIMENTO E INSTALAÇÃO. AF_09/2022	INHI - INSTALAÇÕES HIDROS SANITÁRIAS	UN	4,0	10,27	41,08	0,00	99,99
92001	SINAPI	TOMADA BAIXA DE EMBUTIR (1 MÓDULO), 2P+T 20 A, INCLUINDO SUPORTE E PLACA - FORNECIMENTO E INSTALAÇÃO. AF_03/2023	INEL - INSTALAÇÃO ELÉTRICA/ELETRIFICAÇÃO E ILUMINAÇÃO EXTERNA	UN	1,0	35,98	35,98	0,00	100,00
91953	SINAPI	INTERRUPTOR SIMPLES (1 MÓDULO), 10A/250V, INCLUINDO SUPORTE E PLACA - FORNECIMENTO E INSTALAÇÃO. AF_03/2023	INEL - INSTALAÇÃO ELÉTRICA/ELETRIFICAÇÃO E ILUMINAÇÃO EXTERNA	UN	1,0	31,98	31,98	0,00	100,00
104009	SINAPI	BUCHA DE REDUÇÃO, CURTA, PVC, SOLDÁVEL, DN 50 X 40 MM, INSTALADO EM RAMAL DE DISTRIBUIÇÃO DE ÁGUA - FORNECIMENTO E INSTALAÇÃO. AF_08/2022	INHI - INSTALAÇÕES HIDROS SANITÁRIAS	UN	2,0	14,24	28,48	0,00	100,00
89553	SINAPI	ADAPTADOR CURTO COM BOLSA E ROSCA PARA REGISTRO, PVC, SOLDÁVEL, DN 32MM X 1, INSTALADO EM PRUMADA DE ÁGUA - FORNECIMENTO E INSTALAÇÃO. AF_08/2022	INHI - INSTALAÇÕES HIDROS SANITÁRIAS	UN	4,0	6,22	24,88	0,00	100,00

PREFEITURA MUNICIPAL DE ITAPOROROCA  
CNPJ: 09.165.176/0001-78

103957	SINAPI	BUCHA DE REDUÇÃO, CURTA. PVC. SOLDÁVEL. DN 32 X 25 MM. INSTALADO EM PRUMADA DE ÁGUA - FORNECIMENTO E INSTALAÇÃO. AF_06/2022	INHI - INSTALAÇÕES HIDROS SANITÁRIAS	UN	4,0	5,13	20,52	0,00	100,00
--------	--------	---	---	----	-----	------	-------	------	--------

Total sem BDI 1.886.257,84  
Total do BDI 385.381,93  
Total Geral 2.271.639,77

  
Gustavo Santos Oliveira Pontes  
Engenheiro Civil  
CREA-PB 1618905619

PREFEITURA MUNICIPAL DE ITAPOROROCA  
CNPJ: 09.165.176/0001-78



Obra  
CONCLUSÃO GINÁSIO POLIESPORTIVO ANÁLIA

Bancos  
SINAPI - 12/2023 - Paraíba Padrão - 20,44%  
ORSE - 12/2023 - Sergipe

B.D.I.

Encargos Sociais  
Não Desonerado: embutido nos  
preços unitário dos insumos de  
mão de obra, de acordo com as  
bases.

Orçamento Sintético									
Item	Código Banco	Descrição	Und	Quant.	Valor Unit	Valor Unit com BDI	Total	Peso (%)	
1		<b>SERVIÇOS PLELIMINARES</b>					<b>6.608,41</b>	<b>0,24 %</b>	
1.1	103689 SINAPI	FORNECIMENTO E INSTALAÇÃO DE PLACA DE OBRA COM CHAPA GALVANIZADA E ESTRUTURA DE MADEIRA. AF_03/2022_PS	m²	8	315,71	380,24	3.041,92	0,13 %	
1.2	73980/001 SINAPI	INSTAL/LIGACAO PROVISORIA ELETRICA BAIXA TENSÃO P/CANT OBRA OBRA,M3-CHAVE 100A CARGA 3KWH,20CV EXCL FORN MEDIDOR	UN	1	2.047,90	2.466,49	2.466,49	0,11 %	
2		<b>CANTEIRO DE OBRAS</b>					<b>8.744,12</b>	<b>0,38 %</b>	
2.1	93584 SINAPI	EXECUÇÃO DE DEPÓSITO EM CANTEIRO DE OBRA EM CHAPA DE MADEIRA COMPENSADA, NÃO INCLUSO MOBILIÁRIO. AF_04/2016	m²	8	784,73	945,12	7.560,96	0,33 %	
2.2	93213 SINAPI	EXECUÇÃO DE SANITÁRIO E VESTIÁRIO EM CANTEIRO DE OBRA EM ALVENARIA, NÃO INCLUSO MOBILIÁRIO. AF_02/2016	m²	1	982,37	1.183,16	1.183,16	0,05 %	
3		<b>FUNDAÇÃO</b>					<b>28.201,44</b>	<b>1,24 %</b>	
3.1	93358 SINAPI	ESCAVAÇÃO MANUAL DE VALA COM PROFUNDIDADE MENOR OU IGUAL A 1,30 M. AF_02/2021	m³	97,64	78,11	91,66	3.450,08	0,15 %	
3.2	96617 SINAPI	LASTRO DE CONCRETO MAGRO, APLICADO EM BLOCOS DE COROAMENTO OU SAPATAS, ESPESSURA DE 3 CM. AF_08/2017	m²	135,015	17,93	21,59	2.914,97	0,13 %	
3.3	104737 SINAPI	REATERRO MANUAL DE VALAS, COM PLACA VIBRATÓRIA. AF_08/2023	m³	18,82	19,53	23,52	442,64	0,02 %	
3.4	73935/002 SINAPI	ALVENARIA EM TIJOLO CERAMICO FURADO 9X19X19CM, 1 VEZ (ESPESSURA 19 CM), ASSENTADO EM ARGAMASSA TRACO 1:4 (CIMENTO E AREIA MEDIA NAO PENEIRADA), PREPARO MANUAL, JUNTAS CM	M2	180,02	91,84	110,81	19.912,01	0,88 %	
3.5	96544 SINAPI	ARMAÇÃO DE BLOCO, VIGA BALDRAME OU SAPATA UTILIZANDO AÇO CA-50 DE 8,3 MM - MONTAGEM. AF_06/2017	KG	6,6	15,01	18,07	119,26	0,01 %	
3.6	96546 SINAPI	ARMAÇÃO DE BLOCO, VIGA BALDRAME OU SAPATA UTILIZANDO AÇO CA-50 DE 10 MM - MONTAGEM. AF_06/2017	KG	42,9	12,20	14,69	630,20	0,03 %	
3.7	96547 SINAPI	ARMAÇÃO DE BLOCO, VIGA BALDRAME OU SAPATA UTILIZANDO AÇO CA-50 DE 12,5 MM - MONTAGEM. AF_06/2017	KG	6,6	10,27	12,36	81,57	0,00 %	

Gustavo Santos Oliveira Pontes  
Engenheiro Civil  
CREA-PB/1618905619

PREFEITURA MUNICIPAL DE ITAPOROROCA  
CNPJ 09.165 176/0001-78

3.8	94972 SINAPI	CONCRETO FCK = 30MPA, TRAÇO 1:2,1:2,5 (EM MASSA SECA DE CIMENTO/ AREIA MÉDIA/ BRITA 1) - PREPARO MECÂNICO COM BETONEIRA 600 L. AF_05/2021	m²	1,1396	474,10	571,00	650,71	0,03 %
4		<b>SUPERESTRUTURA</b>					<b>121.119,96</b>	<b>6,33 %</b>
4.1	92759 SINAPI	ARMAÇÃO DE PILAR OU VIGA DE ESTRUTURA CONVENCIONAL DE CONCRETO ARMADO UTILIZANDO AÇO CA-60 DE 5,0 MM - MONTAGEM. AF_06/2022	KG	1007,16661	13,17	15,86	15.973,66	0,70 %
4.2	92764 SINAPI	ARMAÇÃO DE PILAR OU VIGA DE ESTRUTURA CONVENCIONAL DE CONCRETO ARMADO UTILIZANDO AÇO CA-50 DE 16,0 MM - MONTAGEM. AF_06/2022	KG	3588,06521	8,64	10,40	37.315,87	1,64 %
4.3	94972 SINAPI	CONCRETO FCK = 30MPA, TRAÇO 1:2,1:2,5 (EM MASSA SECA DE CIMENTO/ AREIA MÉDIA/ BRITA 1) - PREPARO MECÂNICO COM BETONEIRA 600 L. AF_05/2021	m²	68,418	474,10	571,00	39.068,87	1,72 %
4.4	92427 SINAPI	MONTAGEM E DESMONTAGEM DE FÔRMA DE PILARES RETANGULARES E ESTRUTURAS SIMILARES, PÉ-DIREITO SIMPLES, EM CHAPA DE MADEIRA COMPENSADA RESINADA, 8 UTILIZAÇÕES. AF_09/2020	m²	331,82982	57,46	69,20	22.962,62	1,01 %
4.5	92763 SINAPI	ARMAÇÃO DE PILAR OU VIGA DE ESTRUTURA CONVENCIONAL DE CONCRETO ARMADO UTILIZANDO AÇO CA-50 DE 12,5 MM - MONTAGEM. AF_06/2022	KG	173,8	8,91	10,73	1.864,87	0,08 %
4.6	92780 SINAPI	ARMAÇÃO DE PILAR OU VIGA DE ESTRUTURA CONVENCIONAL DE CONCRETO ARMADO UTILIZANDO AÇO CA-50 DE 6,3 MM - MONTAGEM. AF_06/2022	KG	63,8	12,50	15,05	960,19	0,04 %
4.7	94972 SINAPI	CONCRETO FCK = 30MPA, TRAÇO 1:2,1:2,5 (EM MASSA SECA DE CIMENTO/ AREIA MÉDIA/ BRITA 1) - PREPARO MECÂNICO COM BETONEIRA 600 L. AF_05/2021	m²	1,157	474,10	571,00	660,64	0,03 %
4.8	92427 SINAPI	MONTAGEM E DESMONTAGEM DE FÔRMA DE PILARES RETANGULARES E ESTRUTURAS SIMILARES, PÉ-DIREITO SIMPLES, EM CHAPA DE MADEIRA COMPENSADA RESINADA, 8 UTILIZAÇÕES. AF_09/2020	m²	3,7	57,46	69,20	258,04	0,01 %
4.9	102074 SINAPI	ESCADA EM CONCRETO ARMADO MOLDADO IN LOCO, FCK 25 MPA, COM 2 LANCES EM U E LAJE PLANA, FÔRMA EM CHAPA DE MADEIRA COMPENSADA RESINADA. AF_11/2020_PA	m²	0,4025	4.248,19	5.116,52	2.059,39	0,09 %
5		<b>ARQUIBANCADA</b>					<b>577.706,26</b>	<b>25,43 %</b>
5.1	89464 SINAPI	ALVENARIA DE BLOCOS DE CONCRETO ESTRUTURAL 14X19X29 CM (ESPESSURA 14 CM), FBK = 14,0 MPA, UTILIZANDO PALHETA. AF_10/2022	M2	2782,68	123,93	149,26	415.342,81	18,28 %
5.2	89993 SINAPI	GRAUTEAMENTO VERTICAL EM ALVENARIA ESTRUTURAL. AF_09/2021	M3	6,72	939,49	1.131,52	7.603,81	0,33 %
5.3	92766 SINAPI	ARMAÇÃO DE LAJE DE ESTRUTURA CONVENCIONAL DE CONCRETO ARMADO UTILIZANDO AÇO CA-60 DE 5,0 MM - MONTAGEM. AF_06/2022	KG	388,9725	12,73	15,33	5.962,94	0,26 %

Gustavo Santos Oliveira Pontes  
Engenheiro Civil  
CREA-PB 1618905619

PREFEITURA MUNICIPAL DE ITAPOROROCA

CNPJ: 09.165.176/0001-78

5.4	94972 SINAPI	CONCRETO FCK = 30MPA, TRAÇO 1:2,1:2,5 (EM MASSA SECA DE CIMENTO/ AREIA MÉDIA/ BRITA 1) - PREPARO MECÂNICO COM BETONEIRA 600 L. AF_05/2021	m³	17,208	474,10	571,00	9.825,76	0,43 %
5.5	87894 SINAPI	CHAPISCO APLICADO EM ALVENARIA (SEM PRESENÇA DE VÃOS) E ESTRUTURAS DE CONCRETO DE FACHADA, COM COLHER DE PEDREIRO. ARGAMASSA TRAÇO 1:3 COM PREPARO EM BETONEIRA 400L. AF_10/2022	M2	1221,62	8,05	7,28	8.893,39	0,39 %
5.6	104233 SINAPI	EMBOÇO OU MASSA ÚNICA EM ARGAMASSA TRAÇO 1:2:8, PREPARO MECÂNICO COM BETONEIRA 400 L, APLICADA MANUALMENTE EM PANOS DE FACHADA SEM PRESENÇA DE VÃOS, ESPESSURA DE 25 MM, ACESSO POR ANDAIME. AF_08/2022	m²	1640,48	33,85	40,76	68.665,96	2,94 %
5.7	94319 SINAPI	ATERRO MANUAL DE VALAS COM SOLO ARGILLO-ARENOSO. AF_08/2023	m³	713,852	73,53	88,55	63.211,59	2,78 %
6		<b>COBERTA</b>				1	601.667,26	26,49 %
6.1	94213 SINAPI	TELHAMENTO COM TELHA DE AÇO/ALUMÍNIO E = 0,5 MM, COM ATÉ 2 ÁGUAS, INCLUSO IÇAMENTO. AF_07/2019	m²	2047,707	68,40	82,38	168.690,10	7,43 %
6.2	12510 ORSE	Estrutura Metálica p/ Cobertura c/Vigas-Treliça Pratt UDC150 e terças em UDC 127, 2 águas, sem lanternim, vãos 20,01 a 30,0m, pintado 1 d oxido ferro + 2 d esmalte epóxi branco, exceto forn. Telhas - Executada	m²	2047,707	175,56	211,44	432.967,16	19,06 %
7		<b>ELEVAÇÃO</b>				1	121.926,90	5,37 %
7.1	103356 SINAPI	ALVENARIA DE VEDAÇÃO DE BLOCOS CERÂMICOS FURADOS NA HORIZONTAL DE 9X19X29 CM (ESPESSURA 9 CM) E ARGAMASSA DE ASSENTAMENTO COM PREPARO EM BETONEIRA. AF_12/2021	m²	531,935	49,56	59,69	31.751,20	1,40 %
7.2	92763 SINAPI	ARMAÇÃO DE PILAR OU VIGA DE ESTRUTURA CONVENCIONAL DE CONCRETO ARMADO UTILIZANDO AÇO CA-50 DE 12,5 MM - MONTAGEM. AF_06/2022	KG	606,0808	8,91	10,73	8.503,24	0,29 %
7.3	92760 SINAPI	ARMAÇÃO DE PILAR OU VIGA DE ESTRUTURA CONVENCIONAL DE CONCRETO ARMADO UTILIZANDO AÇO CA-50 DE 6,3 MM - MONTAGEM. AF_06/2022	KG	209,0296	12,50	15,05	3.145,89	0,14 %
7.4	92427 SINAPI	MONTAGEM E DESMONTAGEM DE FÔRMA DE PILARES RETANGULARES E ESTRUTURAS SIMILARES, PÉ-DIREITO SIMPLES, EM CHAPA DE MADEIRA COMPENSADA RESINADA, 8 UTILIZAÇÕES. AF_09/2020	m²	98,7376	57,46	69,20	6.832,84	0,30 %
7.5	94972 SINAPI	CONCRETO FCK = 30MPA, TRAÇO 1:2,1:2,5 (EM MASSA SECA DE CIMENTO/ AREIA MÉDIA/ BRITA 1) - PREPARO MECÂNICO COM BETONEIRA 600 L. AF_05/2021	m³	4,41168	474,10	571,00	2.519,06	0,11 %
7.6	98619 SINAPI	LASTRO DE CONCRETO MAGRO, APLICADO EM BLOCOS DE COROAMENTO OU SAPATAS, ESPESSURA DE 5 CM. AF_08/2017	m²	16,4	29,89	35,99	590,23	0,03 %

Gustavo Santos Oliveira Pontes  
Engenheiro Civil  
CREA-PB 1618905619

PREFEITURA MUNICIPAL DE ITAPOROROCA  
CNPJ: 09.165.176/0001-78

7.7	153	ORSE	Alvenaria bloco cerâmico vedação, 9x19x24cm, e=19cm. com argamassa 1:5 - 1:2:8 (cimento/cal/areia), junta=1cm - Rev.08	m²	24,6	91,93	110,72	2.723,71	0,12 %
7.8	95957	SINAPI	(COMPOSIÇÃO REPRESENTATIVA) EXECUÇÃO DE ESTRUTURAS DE CONCRETO ARMADO, PARA EDIFICAÇÃO INSTITUCIONAL TÉRREA, FCK = 25 MPA. AF_01/2017	m³	18,5388	3.039,24	3.660,46	67.660,53	2,99 %
8			<b>REVESTIMENTO</b>		1			<b>83.386,34</b>	<b>3,67 %</b>
8.1	87879	SINAPI	CHAPISCO APLICADO EM ALVENARIAS E ESTRUTURAS DE CONCRETO INTERNAS, COM COLHER DE PEDREIRO. ARGAMASSA TRAÇO 1:3 COM PREPARO EM BETONEIRA 400L. AF_10/2022	M2	1029,955	3,92	4,72	4.661,38	0,21 %
8.2	87529	SINAPI	MASSA ÚNICA, PARA RECEBIMENTO DE PINTURA, EM ARGAMASSA TRAÇO 1:2:8, PREPARO MECÂNICO COM BETONEIRA 400L, APLICADA MANUALMENTE EM FACES INTERNAS DE PAREDES, ESPESSURA DE 20MM, COM EXECUÇÃO DE TALISCAS. AF_08/2014	m²	1357,025	34,78	41,88	56.832,20	2,50 %
8.3	87531	SINAPI	EMBOÇO, PARA RECEBIMENTO DE CERÂMICA, EM ARGAMASSA TRAÇO 1:2:8, PREPARO MECÂNICO COM BETONEIRA 400L, APLICADO MANUALMENTE EM FACES INTERNAS DE PAREDES, PARA AMBIENTE COM ÁREA ENTRE 5M2 E 10M2, ESPESSURA DE 20MM, COM EXECUÇÃO DE TALISCAS. AF_06/2014	m²	185,198	33,55	40,40	7.481,99	0,33 %
8.4	87273	SINAPI	REVESTIMENTO CERÂMICO PARA PAREDES INTERNAS COM PLACAS TIPO ESMALTADA EXTRA DE DIMENSÕES 33X45 CM APLICADAS NA ALTURA INTEIRA DAS PAREDES. AF_02/2023_PE	M2	166,383	70,92	85,41	14.210,77	0,63 %
9			<b>PAVIMENTAÇÃO</b>		1			<b>285.826,03</b>	<b>12,68 %</b>
9.1			<b>VESTIÁRIO</b>		1			<b>26.619,80</b>	<b>1,17 %</b>
9.1.1	95241	SINAPI	LASTRO DE CONCRETO MAGRO, APLICADO EM PISOS, LAJES SOBRE SOLO OU RADIERS, ESPESSURA DE 5 CM. AF_07/2016	m²	154,28	28,75	34,62	5.341,17	0,24 %
9.1.2	87640	SINAPI	CONTRAPISO EM ARGAMASSA TRAÇO 1:4 (CIMENTO E AREIA), PREPARO MECÂNICO COM BETONEIRA 400 L, APLICADO EM ÁREAS SECAS SOBRE LAJE, ADERIDO, ACABAMENTO NÃO REFORÇADO, ESPESSURA 4CM. AF_07/2021	M2	154,28	43,19	52,01	6.024,10	0,35 %
9.1.3	87250	SINAPI	REVESTIMENTO CERÂMICO PARA PISO COM PLACAS TIPO ESMALTADA EXTRA DE DIMENSÕES 45X45 CM APLICADA EM AMBIENTES DE ÁREA ENTRE 5 M2 E 10 M2. AF_02/2023_PE	M2	154,28	83,82	76,86	11.857,96	0,52 %
9.1.4	98869	SINAPI	SOLEIRA EM GRANITO, LARGURA 15 CM, ESPESSURA 2.0 CM. AF_09/2020	M	12,16	95,36	114,85	1.396,57	0,06 %
9.2			<b>QUADRA</b>		1			<b>143.268,30</b>	<b>6,31 %</b>
9.2.1	2656	ORSE	Lastro de brita 1	m³	154,076	148,58	178,94	27.570,35	1,21 %

Gustavo Santos Oliveira Pontes  
Engenheiro Civil  
CREA-PB 1618905619

PREFEITURA MUNICIPAL DE ITAPOROROCA  
CNPJ: 09.165.176/0001-78

9.2.2	3642	ORSE	Lona plástica preta	m²	770,38	5,45	6,56	5.053,69	0,22 %
9.2.3	10012	ORSE	Fornecimento e instalação de tela aço soldada nervurada CA-60, malha 15x15cm, ferro 4.2mm, painel 2x3m. (1,50kg/m²), Malha Pop Reforçada Gerdau ou similar	m²	770,38	22,12	26,64	20.522,92	0,90 %
9.2.4	101747	SINAPI	PISO EM CONCRETO 20 MPA PREPARO MECÂNICO, ESPESSURA 7CM. AF_09/2020	m²	770,38	97,12	116,97	90.111,34	3,97 %
9.3			<b>ÁREAS EXTERNAS</b>					<b>115.947,93</b>	<b>5,10 %</b>
9.3.1	92397	SINAPI	EXECUÇÃO DE PAVIMENTO EM PISO INTERTRAVADO, COM BLOCO RETANGULAR COR NATURAL DE 20 X 10 CM, ESPESSURA 6 CM. AF_10/2022	m²	1186,97	51,70	62,26	72.655,55	3,20 %
9.3.2	94275	SINAPI	ASSENTAMENTO DE GUIA (MEIO-FIO) EM TRECHO RETO, CONFECCIONADA EM CONCRETO PRÉ-FABRICADO, DIMENSÕES 100X15X13X20 CM (COMPRIMENTO X BASE INFERIOR X BASE SUPERIOR X ALTURA), PARA URBANIZAÇÃO INTERNA DE EMPREENDIMENTOS. AF_06/2016	M	283,67	43,22	52,05	14.765,02	0,65 %
9.3.3	100676	SINAPI	REGULARIZAÇÃO DE SUPERFÍCIES COM MOTONIVELADORA. AF_11/2019	m²	298.5284	0,12	0,14	41,79	0,00 %
9.3.4	101168	SINAPI	EXECUÇÃO DE PAVIMENTO EM PARALELEPÍPEDOS, REJUNTAMENTO COM ARGAMASSA TRAÇO 1:3 (CIMENTO E AREIA). AF_05/2020	m²	298.5284	79,23	95,42	28.485,57	1,25 %
10			<b>ESQUADRIAS</b>					<b>34.803,97</b>	<b>1,53 %</b>
10.1	100893	SINAPI	KIT DE PORTA DE MADEIRA TIPO MEXICANA, MACIÇA (PESADA OU SUPERPESADA), PADRÃO MÉDIO, 80X210CM, ESPESSURA DE 3,5CM, ITENS INCLUSOS: DOBRADIÇAS, MONTAGEM E INSTALAÇÃO DE BATENTE, FECHADURA COM EXECUÇÃO DO FURO - FORNECIMENTO E INSTALAÇÃO. AF_12/2019	UN	4	1.982,71	2.400,01	9.600,04	0,42 %
10.2	68054	SINAPI	PORTAO DE FERRO EM CHAPA GALVANIZADA PLANA 14 GSG	M2	18,8	293,91	353,98	5.946,86	0,26 %
10.3	100668	SINAPI	JANELA DE MADEIRA (CEDRINHO/ANGELIM OU EQUIV.) TIPO MAXIM-AR, PARA VIDRO, COM BATENTE, ALIZAR E FERRAGENS. EXCLUSIVE VIDRO, ACABAMENTO E CONTRAMARCO. FORNECIMENTO E INSTALAÇÃO. AF_12/2019	m²	6,25	996,01	1.199,59	7.497,43	0,33 %
10.4	91338	SINAPI	PORTA DE ALUMÍNIO DE ABRIR COM LAMBRI, COM GUARNIÇÃO, FIXAÇÃO COM PARAFUSOS - FORNECIMENTO E INSTALAÇÃO. AF_12/2019	m²	11,76	830,27	999,97	11.759,64	0,52 %
11			<b>INSTALAÇÕES ELÉTRICAS</b>					<b>40.042,32</b>	<b>1,76 %</b>
11.1			<b>CENTRO DE DISTRIBUIÇÃO</b>					<b>1.510,54</b>	<b>0,07 %</b>
11.1.1	101879	SINAPI	QUADRO DE DISTRIBUIÇÃO DE ENERGIA EM CHAPA DE AÇO GALVANIZADO, DE EMBUTIR, COM BARRAMENTO TRIFÁSICO, PARA 24 DISJUNTORES DIN 100A - FORNECIMENTO E INSTALAÇÃO. AF_10/2020	UN	1	543,09	654,09	654,09	0,03 %

Gustavo Santos Oliveira Pontes  
Engenheiro Civil  
CREA-PB 1618905619

PREFEITURA MUNICIPAL DE ITAPOROROCA  
CNPJ: 09.165.176/0001-78

11.1.2	93653 SINAPI	DISJUNTOR MONOPOLAR TIPO DIN, CORRENTE NOMINAL DE 10A - FORNECIMENTO E INSTALAÇÃO. AF_10/2020	UN	7	11,10	13,36	93,52	0,00 %
11.1.3	93655 SINAPI	DISJUNTOR MONOPOLAR TIPO DIN, CORRENTE NOMINAL DE 20A - FORNECIMENTO E INSTALAÇÃO. AF_10/2020	UN	5	12,83	15,45	77,25	0,00 %
11.1.4	11572 ORSE	Disjuntor termomagnético tripolar 70 A, padrão DIN (Europeu - linha branca), curva C, 10KA	un	2	134,84	162,40	324,80	0,01 %
11.1.5	13150 ORSE	Dispositivo de proteção contra surto de tensão DPS 20kA - 175v	un	4	74,91	90,22	360,88	0,02 %
11.2		<b>ELETRODUTOS E ACESSÓRIOS</b>		1			<b>8.568,91</b>	<b>0,38 %</b>
11.2.1	91854 SINAPI	ELETRODUTO FLEXÍVEL CORRUGADO, PVC, DN 25 MM (3/4"), PARA CIRCUITOS TERMINAIS, INSTALADO EM PAREDE - FORNECIMENTO E INSTALAÇÃO. AF_03/2023	M	28	8,62	10,38	290,64	0,01 %
11.2.2	91858 SINAPI	ELETRODUTO FLEXÍVEL CORRUGADO, PVC, DN 32 MM (1"), PARA CIRCUITOS TERMINAIS, INSTALADO EM PAREDE - FORNECIMENTO E INSTALAÇÃO. AF_03/2023	M	18	11,15	13,42	241,56	0,01 %
11.2.3	91873 SINAPI	ELETRODUTO RÍGIDO ROSCÁVEL, PVC, DN 40 MM (1 1/4"), PARA CIRCUITOS TERMINAIS, INSTALADO EM PAREDE - FORNECIMENTO E INSTALAÇÃO. AF_03/2023	M	18	20,18	24,28	437,04	0,02 %
11.2.4	72308 SINAPI	ELETRODUTO DE AÇO GALVANIZADO ELETROLÍTICO DN 20MM (3/4"), TIPO LEVE, INCLUSIVE CONEXÕES - FORNECIMENTO E INSTALACAO	M	82	32,23	38,81	3.182,42	0,14 %
11.2.5	72309 SINAPI	ELETRODUTO DE AÇO GALVANIZADO ELETROLÍTICO DN 25MM (1"), TIPO LEVE, INCLUSIVE CONEXÕES - FORNECIMENTO E INSTALACAO	M	13	35,09	42,26	549,38	0,02 %
11.2.6	72310 SINAPI	ELETRODUTO DE AÇO GALVANIZADO ELETROLÍTICO DN 40MM (1 1/2"), TIPO SEMI-PESADO, INCLUSIVE CONEXÕES - FORNECIMENTO E INSTALACAO	M	30	58,37	70,30	2.109,00	0,09 %
11.2.7	95795 SINAPI	CONDULETE DE ALUMÍNIO, TIPO T, PARA ELETRODUTO DE AÇO GALVANIZADO DN 20 MM (3/4"), APARENTE - FORNECIMENTO E INSTALAÇÃO. AF_10/2022	UN	5	30,57	36,81	184,05	0,01 %
11.2.8	95787 SINAPI	CONDULETE DE ALUMÍNIO, TIPO LR, PARA ELETRODUTO DE AÇO GALVANIZADO DN 20 MM (3/4"), APARENTE - FORNECIMENTO E INSTALAÇÃO. AF_10/2022	UN	5	26,78	32,25	161,25	0,01 %
11.2.9	95795 SINAPI	CONDULETE DE ALUMÍNIO, TIPO T, PARA ELETRODUTO DE AÇO GALVANIZADO DN 20 MM (3/4"), APARENTE - FORNECIMENTO E INSTALAÇÃO. AF_10/2022	UN	4	30,57	36,81	147,24	0,01 %
11.2.10	95801 SINAPI	CONDULETE DE ALUMÍNIO, TIPO X, PARA ELETRODUTO DE AÇO GALVANIZADO DN 20 MM (3/4"), APARENTE - FORNECIMENTO E INSTALAÇÃO. AF_10/2022	UN	1	30,97	44,52	44,52	0,00 %
11.2.11	104785 SINAPI	FIXAÇÃO DE ELETRODUTOS, DIÂMETROS MENORES OU IGUAIS A 40 MM, COM ABRAÇADEIRA METÁLICA RÍGIDA TIPO D COM PARAFUSO DE FIXAÇÃO 1 1/4", FIXADA DIRETAMENTE NA LAJE OU PAREDE. AF_09/2023	M	20	11,73	14,12	282,40	0,01 %

Gustavo Santos Oliveira Pontes  
Engenheiro Civil  
CREA-PB/1618905619

PREFEITURA MUNICIPAL DE ITAPOROROCA  
CNPJ: 09.165.176/0001-78

11.2.12	92695 SINAPI	LUVA, EM FERRO GALVANIZADO, CONEXÃO ROSQUEADA, DN 20 (3/4"), INSTALADO EM RAMAIS E SUB-RAMAIS DE GÁS - FORNECIMENTO E INSTALAÇÃO. AF_10/2020	UN	15	22,11	28,82	399,30	0,02 %
11.2.13	92697 SINAPI	LUVA, EM FERRO GALVANIZADO, CONEXÃO ROSQUEADA, DN 25 (1"), INSTALADO EM RAMAIS E SUB-RAMAIS DE GÁS - FORNECIMENTO E INSTALAÇÃO. AF_10/2020	UN	2	38,82	43,14	86,28	0,00 %
11.2.14	92682 SINAPI	LUVA, EM FERRO GALVANIZADO, CONEXÃO ROSQUEADA, DN 40 (1 1/2"), INSTALADO EM REDE DE ALIMENTAÇÃO PARA SPRINKLER - FORNECIMENTO E INSTALAÇÃO. AF_10/2020	UN	1	40,36	48,80	48,80	0,00 %
11.2.15	92868 SINAPI	CAIXA RETANGULAR 4" X 2" MÉDIA (1,30 M DO PISO), METÁLICA, INSTALADA EM PAREDE - FORNECIMENTO E INSTALAÇÃO. AF_03/2023	UN	16	15,16	18,25	292,00	0,01 %
11.2.16	92865 SINAPI	CAIXA OCTOGONAL 4" X 4", METÁLICA, INSTALADA EM LAJE - FORNECIMENTO E INSTALAÇÃO. AF_03/2023	UN	7	13,20	15,89	111,23	0,00 %
11.3		<b>CABOS E FIOS CONDUTORES</b>		1			<b>4.036,55</b>	<b>0,18 %</b>
11.3.1	91924 SINAPI	CABO DE COBRE FLEXÍVEL ISOLADO, 1,5 MM², ANTI-CHAMA 450/750 V, PARA CIRCUITOS TERMINAIS - FORNECIMENTO E INSTALAÇÃO. AF_03/2023	M	200	2,81	3,38	678,00	0,03 %
11.3.2	91926 SINAPI	CABO DE COBRE FLEXÍVEL ISOLADO, 2,5 MM², ANTI-CHAMA 450/750 V, PARA CIRCUITOS TERMINAIS - FORNECIMENTO E INSTALAÇÃO. AF_03/2023	M	300	4,14	4,98	1.494,00	0,07 %
11.3.3	91928 SINAPI	CABO DE COBRE FLEXÍVEL ISOLADO, 4 MM², ANTI-CHAMA 450/750 V, PARA CIRCUITOS TERMINAIS - FORNECIMENTO E INSTALAÇÃO. AF_03/2023	M	40	6,43	7,74	309,60	0,01 %
11.3.4	91934 SINAPI	CABO DE COBRE FLEXÍVEL ISOLADO, 16 MM², ANTI-CHAMA 450/750 V, PARA CIRCUITOS TERMINAIS - FORNECIMENTO E INSTALAÇÃO. AF_03/2023	M	55	23,49	28,29	1.555,95	0,07 %
11.4		<b>ILUMINAÇÃO, TOMADAS E INTERRUPTORES</b>		1			<b>7.679,44</b>	<b>0,34 %</b>
11.4.1	12808 ORSE	Refletor Slim LED 200W de potência, branco Frio, 6500k, Autovolt, marca G- light ou similar	un	20	288,83	321,12	6.422,40	0,28 %
11.4.2	4179/S Próprio	baseado em SINAPI (103782) - LUMINÁRIA TIPO PLAFON CIRCULAR, DE SOBREPOR, COM LED DE 30 W - FORNECIMENTO E INSTALAÇÃO. AF_03/2022	UN	9	51,45	61,96	567,64	0,02 %
11.4.3	91953 SINAPI	INTERRUPTOR SIMPLES (1 MÓDULO), 10A/250V, INCLUINDO SUPORTE E PLACA - FORNECIMENTO E INSTALAÇÃO. AF_03/2023	UN	1	28,56	31,98	31,98	0,00 %
11.4.4	91959 SINAPI	INTERRUPTOR SIMPLES (2 MÓDULOS), 10A/250V, INCLUINDO SUPORTE E PLACA - FORNECIMENTO E INSTALAÇÃO. AF_03/2023	UN	4	40,51	48,79	195,16	0,01 %
11.4.5	92000 SINAPI	TOMADA BAIXA DE EMBUTIR (1 MÓDULO), 2P+T 10 A, INCLUINDO SUPORTE E PLACA - FORNECIMENTO E INSTALAÇÃO. AF_03/2023	UN	13	27,87	33,56	436,28	0,02 %

Gustavo Santos Oliveira Pontes  
Engenheiro Civil  
CREA-PB/1618905619

PREFEITURA MUNICIPAL DE ITAPOROROCA  
CNPJ: 09.165.176/0001-78

11.4.6	92001 SINAPI	TOMADA BAIXA DE EMBUTIR (1 MÓDULO), 2P+T 20 A, INCLUINDO SUPORTE E PLACA - FORNECIMENTO E INSTALAÇÃO. AF_03/2023	UN	1	29,88	35,98	35,98	0,00 %
11.5		<b>SISTEMA DE PROTEÇÃO CONTRA DESCARGAS ATMOSFÉRICAS (SPDA)</b>		1			<b>18.249,88</b>	<b>0,80 %</b>
11.5.1	3290 ORSE	Aterramento composto de haste de cobre l = 2,40m, interligada com cabo de cobre tipo cordoalha	un	7	91,12	109,74	766,18	0,03 %
11.5.2	9051 ORSE	Caixa de equalização p/steramento 20x20x10cm de sobrepor p/11 terminais de pressão c/barramento	un	1	361,53	435,42	435,42	0,02 %
11.5.3	96973 SINAPI	CORDOALHA DE COBRE NU 35 MM², NÃO ENTERRADA, COM ISOLADOR - FORNECIMENTO E INSTALAÇÃO. AF_08/2023	M	39,2	64,59	77,79	3.049,36	0,13 %
11.5.4	96974 SINAPI	CORDOALHA DE COBRE NU 50 MM², NÃO ENTERRADA, COM ISOLADOR - FORNECIMENTO E INSTALAÇÃO. AF_08/2023	M	126,32	64,48	101,74	12.851,79	0,57 %
11.5.5	93008 SINAPI	ELETRODUTO RÍGIDO ROSCÁVEL, PVC, DN 50 MM (1 1/2"), PARA REDE ENTERRADA DE DISTRIBUIÇÃO DE ENERGIA ELÉTRICA - FORNECIMENTO E INSTALAÇÃO. AF_12/2021	M	21	17,30	20,83	437,43	0,02 %
11.5.6	10907 ORSE	Conector cabo-haste em bronze natural para 2 cabos cobre de 16mm² a 70mm² com grampo "U" e porcas de aço galv.Ref:TEL-583 ou similar - fornecimento e instalação	un	7	8,62	10,38	72,66	0,00 %
11.5.7	9048 ORSE	Conector de medição em bronze c/4 parafusos p/cabos de cobre 16-70mm² ref.TEL-580 (para-raio)	Un	7	52,46	63,18	442,26	0,02 %
11.5.8	72263 SINAPI	TERMINAL OU CONECTOR DE PRESSAO - PARA CABO 50MM2 - FORNECIMENTO E	UN	7	22,87	27,84	192,78	0,01 %
12		<b>INSTALAÇÕES HIDRAULICAS</b>		1			<b>26.669,88</b>	<b>1,17 %</b>
12.1		<b>TUBULAÇÕES E CONEXÕES</b>		1			<b>3.594,40</b>	<b>0,16 %</b>
12.1.1	89356 SINAPI	TUBO, PVC, SOLDÁVEL, DN 25MM, INSTALADO EM RAMAL OU SUB-RAMAL DE ÁGUA - FORNECIMENTO E INSTALAÇÃO. AF_06/2022	M	12	21,17	25,49	305,68	0,01 %
12.1.2	89446 SINAPI	TUBO, PVC, SOLDÁVEL, DN 25MM, INSTALADO EM PRUMADA DE ÁGUA - FORNECIMENTO E INSTALAÇÃO. AF_06/2022	M	42	5,53	6,66	279,72	0,01 %
12.1.3	89447 SINAPI	TUBO, PVC, SOLDÁVEL, DN 32MM, INSTALADO EM PRUMADA DE ÁGUA - FORNECIMENTO E INSTALAÇÃO. AF_06/2022	M	28	11,17	13,45	376,60	0,02 %
12.1.4	89448 SINAPI	TUBO, PVC, SOLDÁVEL, DN 40MM, INSTALADO EM PRUMADA DE ÁGUA - FORNECIMENTO E INSTALAÇÃO. AF_06/2022	M	30	17,16	20,66	619,80	0,03 %
12.1.5	89449 SINAPI	TUBO, PVC, SOLDÁVEL, DN 50MM, INSTALADO EM PRUMADA DE ÁGUA - FORNECIMENTO E INSTALAÇÃO. AF_06/2022	M	36	16,98	22,85	822,60	0,04 %
12.1.6	89408 SINAPI	JOELHO 90 GRAUS, PVC, SOLDÁVEL, DN 25MM, INSTALADO EM RAMAL DE DISTRIBUIÇÃO DE ÁGUA - FORNECIMENTO E INSTALAÇÃO. AF_06/2022	UN	15	7,49	9,02	135,30	0,01 %
12.1.7	89492 SINAPI	JOELHO 90 GRAUS, PVC, SOLDÁVEL, DN 32MM, INSTALADO EM PRUMADA DE ÁGUA - FORNECIMENTO E INSTALAÇÃO. AF_06/2022	UN	8	7,44	8,96	71,68	0,00 %

Gustavo Santos Oliveira Pontes  
Engenheiro Civil  
CREA-PB 1618905619

PREFEITURA MUNICIPAL DE ITAPOROROCA  
CNPJ: 09.165.176/0001-78

12.1.8	89501 SINAPI	JOELHO 90 GRAUS, PVC, SOLDÁVEL, DN 50MM, INSTALADO EM PRUMADA DE ÁGUA - FORNECIMENTO E INSTALAÇÃO. AF_06/2022	UN	6	13,01	15,66	93,96	0,00 %
12.1.9	90373 SINAPI	JOELHO 90 GRAUS COM BUCHA DE LATÃO, PVC, SOLDÁVEL, DN 25MM, X 1/2 INSTALADO EM RAMAL OU SUB-RAMAL DE ÁGUA - FORNECIMENTO E INSTALAÇÃO. AF_06/2022	UN	2	12,18	14,66	29,32	0,00 %
12.1.10	103957 SINAPI	BUCHA DE REDUÇÃO, CURTA, PVC, SOLDÁVEL, DN 32 X 25 MM, INSTALADO EM PRUMADA DE ÁGUA - FORNECIMENTO E INSTALAÇÃO. AF_06/2022	UN	4	4,26	5,13	20,52	0,00 %
12.1.11	90373 SINAPI	JOELHO 90 GRAUS COM BUCHA DE LATÃO, PVC, SOLDÁVEL, DN 25MM, X 1/2 INSTALADO EM RAMAL OU SUB-RAMAL DE ÁGUA - FORNECIMENTO E INSTALAÇÃO. AF_06/2022	UN	16	12,18	14,66	234,56	0,01 %
12.1.12	89622 SINAPI	TÊ DE REDUÇÃO, PVC, SOLDÁVEL, DN 32MM X 25MM, INSTALADO EM PRUMADA DE ÁGUA - FORNECIMENTO E INSTALAÇÃO. AF_06/2022	UN	4	13,23	15,93	63,72	0,00 %
12.1.13	89626 SINAPI	TÊ DE REDUÇÃO, PVC, SOLDÁVEL, DN 50MM X 40MM, INSTALADO EM PRUMADA DE ÁGUA - FORNECIMENTO E INSTALAÇÃO. AF_06/2022	UN	2	26,92	34,63	69,66	0,00 %
12.1.14	89385 SINAPI	LUVA SOLDÁVEL E COM ROSCA, PVC, SOLDÁVEL, DN 25MM X 3/4, INSTALADO EM RAMAL OU SUB-RAMAL DE ÁGUA - FORNECIMENTO E INSTALAÇÃO. AF_06/2022	UN	8	6,46	7,76	62,24	0,00 %
12.1.15	89386 SINAPI	LUVA, PVC, SOLDÁVEL, DN 32MM, INSTALADO EM RAMAL OU SUB-RAMAL DE ÁGUA - FORNECIMENTO E INSTALAÇÃO. AF_06/2022	UN	4	8,53	10,27	41,06	0,00 %
12.1.16	89433 SINAPI	LUVA DE REDUÇÃO, PVC, SOLDÁVEL, DN 40MM X 32MM, INSTALADO EM RAMAL DE DISTRIBUIÇÃO DE ÁGUA - FORNECIMENTO E INSTALAÇÃO. AF_06/2022	UN	4	12,14	14,62	58,48	0,00 %
12.1.17	89606 SINAPI	LUVA DE REDUÇÃO, PVC, SOLDÁVEL, DN 60MM X 50MM, INSTALADO EM PRUMADA DE ÁGUA - FORNECIMENTO E INSTALAÇÃO. AF_06/2022	UN	2	19,70	23,72	47,44	0,00 %
12.1.18	104009 SINAPI	BUCHA DE REDUÇÃO, CURTA, PVC, SOLDÁVEL, DN 50 X 40 MM, INSTALADO EM RAMAL DE DISTRIBUIÇÃO DE ÁGUA - FORNECIMENTO E INSTALAÇÃO. AF_06/2022	UN	2	11,83	14,24	28,48	0,00 %
12.1.19	104014 SINAPI	BUCHA DE REDUÇÃO, LONGA, PVC, SOLDÁVEL, DN 40 X 25 MM, INSTALADO EM RAMAL DE DISTRIBUIÇÃO DE ÁGUA - FORNECIMENTO E INSTALAÇÃO. AF_06/2022	UN	4	9,81	11,81	47,24	0,00 %
12.1.20	89382 SINAPI	UNIÃO, PVC, SOLDÁVEL, DN 25MM, INSTALADO EM RAMAL OU SUB-RAMAL DE ÁGUA - FORNECIMENTO E INSTALAÇÃO. AF_06/2022	UN	6	13,87	16,70	100,20	0,00 %
12.1.21	89594 SINAPI	UNIÃO, PVC, SOLDÁVEL, DN 50MM, INSTALADO EM PRUMADA DE ÁGUA - FORNECIMENTO E INSTALAÇÃO. AF_06/2022	UN	2	35,67	42,96	85,92	0,00 %
12.2		RÉGISROS E OUTROS		1			3.070,80	0,14 %
12.2.1	89353 SINAPI	REGISTRO DE GAVETA BRUTO, LATÃO, ROSCÁVEL, 3/4" - FORNECIMENTO E INSTALAÇÃO. AF_08/2021	UN	1	40,86	49,21	49,21	0,00 %

Gustavo Santos Oliveira Pontes  
Engenheiro Civil  
CREA-PB 1618905619

PREFEITURA MUNICIPAL DE ITAPOROROCA  
CNPJ: 09.165.176/0001-78

12.2.2	89988	SINAPI	REGISTRO DE GAVETA BRUTO, LATÃO, ROSCÁVEL, 1/2", COM ACABAMENTO E CANOPLA CROMADOS - FORNECIMENTO E INSTALAÇÃO. AF_08/2021	UN	2	85,92	103,48	206,96	0,01 %
12.2.3	94784	SINAPI	REGISTRO DE GAVETA BRUTO, LATÃO, ROSCÁVEL, 1 1/2", COM ACABAMENTO E CANOPLA CROMADOS - FORNECIMENTO E INSTALAÇÃO. AF_08/2021	UN	2	172,85	208,18	416,36	0,02 %
12.2.4	94793	SINAPI	REGISTRO DE GAVETA BRUTO, LATÃO, ROSCÁVEL, 1 1/4", COM ACABAMENTO E CANOPLA CROMADOS - FORNECIMENTO E INSTALAÇÃO. AF_08/2021	UN	2	183,32	196,70	393,40	0,02 %
12.2.5	94792	SINAPI	REGISTRO DE GAVETA BRUTO, LATÃO, ROSCÁVEL, 1", COM ACABAMENTO E CANOPLA CROMADOS - FORNECIMENTO E INSTALAÇÃO. AF_08/2021	UN	2	118,94	143,25	286,50	0,01 %
12.2.6	89987	SINAPI	REGISTRO DE GAVETA BRUTO, LATÃO, ROSCÁVEL, 3/4", COM ACABAMENTO E CANOPLA CROMADOS - FORNECIMENTO E INSTALAÇÃO. AF_08/2021	UN	2	97,56	117,50	235,00	0,01 %
12.2.7	89985	SINAPI	REGISTRO DE PRESSÃO BRUTO, LATÃO, ROSCÁVEL, 3/4", COM ACABAMENTO E CANOPLA CROMADOS - FORNECIMENTO E INSTALAÇÃO. AF_08/2021	UN	8	92,56	111,47	891,76	0,04 %
12.2.8	89383	SINAPI	ADAPTADOR CURTO COM BOLSA E ROSCA PARA REGISTRO, PVC, SOLDÁVEL, DN 25MM X 3/4 , INSTALADO EM RAMAL OU SUB-RAMAL DE ÁGUA - FORNECIMENTO E INSTALAÇÃO. AF_08/2022	UN	12	5,78	6,96	83,52	0,00 %
12.2.9	89553	SINAPI	ADAPTADOR CURTO COM BOLSA E ROSCA PARA REGISTRO, PVC, SOLDÁVEL, DN 32MM X 1 , INSTALADO EM PRUMADA DE ÁGUA - FORNECIMENTO E INSTALAÇÃO. AF_08/2022	UN	4	5,17	6,22	24,88	0,00 %
12.2.10	89570	SINAPI	ADAPTADOR CURTO COM BOLSA E ROSCA PARA REGISTRO, PVC, SOLDÁVEL, DN 40MM X 1.1/2 , INSTALADO EM PRUMADA DE ÁGUA - FORNECIMENTO E INSTALAÇÃO. AF_08/2022	UN	4	10,84	13,05	52,20	0,00 %
12.2.11	89596	SINAPI	ADAPTADOR CURTO COM BOLSA E ROSCA PARA REGISTRO, PVC, SOLDÁVEL, DN 50MM X 1.1/2 , INSTALADO EM PRUMADA DE ÁGUA - FORNECIMENTO E INSTALAÇÃO. AF_08/2022	UN	4	9,62	11,58	46,32	0,00 %
12.2.12	88884	SINAPI	ENGATE FLEXÍVEL EM PLÁSTICO BRANCO, 1/2 X 30CM - FORNECIMENTO E INSTALAÇÃO. AF_01/2020	UN	10	9,92	11,94	119,40	0,01 %
12.2.13	97427	SINAPI	FLANGE EM AÇO, DN 25 MM X 1". INSTALADO EM RESERVAÇÃO DE ÁGUA DE EDIFICAÇÃO QUE POSSUA RESERVATÓRIO DE FIBRA/FIBROCIMENTO - FORNECIMENTO E INSTALAÇÃO. AF_08/2018	UN	3	45,11	54,33	162,99	0,01 %
12.2.14	94706	SINAPI	ADAPTADOR COM FLANGE E ANEL DE VEDAÇÃO, PVC, SOLDÁVEL, DN 50 MM X 1.1/2 . INSTALADO EM RESERVAÇÃO DE ÁGUA DE EDIFICAÇÃO QUE POSSUA RESERVATÓRIO DE FIBRA/FIBROCIMENTO - FORNECIMENTO E INSTALAÇÃO. AF_08/2018	UN	2	42,47	51,15	102,30	0,00 %
12.3			CAIXA D'ÁGUA		1			19.894,68	0,88 %

Gustavo Santos Oliveira Pontes  
Engenheiro Civil  
CREA-PB 1618905619

PREFEITURA MUNICIPAL DE ITAPOROROCA  
CNPJ: 09.165.176/0001-78

12.3.1	13431	ORSE	Tanque reservatório para água, em polietileno, capacidade de 20.000 L, inclusive Flange de 80mm x 2", fortlew ou similar	un	1	10.905,35	13.134,40	13.134,40	0,58 %
12.3.2	4179/V	Próprio	baseado em ORSE (5048) - Caixa d	un	1	2.676,28	3.223,31	3.223,31	0,14 %
12.3.3	8614	ORSE	Bóia automática p/caixa d'água - 15 amperes	un	2	82,63	99,51	199,02	0,01 %
12.3.4	2648	ORSE	Conjunto moto-bomba com motor de 1 cv, monofásico, bomba centrífuga, sucção=1", recalque=1", pr. máx. 28 mca, alt. sucção 8 mca, faxas hm (m) - q (m3/h) : (26-2,5)(23-4,2)(20-5,2)(17-6,3)(14-7,0), inclusive chave de partida direta	un	1	2.771,47	3.337,96	3.337,95	0,15 %
13			<b>INSTALAÇÕES SANITARIAS</b>		1			32.802,03	1,43 %
13.1			<b>TUBULAÇÕES E CONEXÕES</b>		1			4.540,96	0,20 %
13.1.1	89711	SINAPI	TUBO PVC, SERIE NORMAL, ESGOTO PREDIAL, DN 40 MM, FORNECIDO E INSTALADO EM RAMAL DE DESCARGA OU RAMAL DE ESGOTO SANITÁRIO. AF_08/2022	M	47,5	19,07	22,96	1.090,60	0,05 %
13.1.2	89712	SINAPI	TUBO PVC, SERIE NORMAL, ESGOTO PREDIAL, DN 50 MM, FORNECIDO E INSTALADO EM RAMAL DE DESCARGA OU RAMAL DE ESGOTO SANITÁRIO. AF_08/2022	M	21,5	24,37	29,35	631,02	0,03 %
13.1.3	89714	SINAPI	TUBO PVC, SERIE NORMAL, ESGOTO PREDIAL, DN 100 MM, FORNECIDO E INSTALADO EM RAMAL DE DESCARGA OU RAMAL DE ESGOTO SANITÁRIO. AF_08/2022	M	36	33,93	40,86	1.470,96	0,06 %
13.1.4	89726	SINAPI	JOELHO 45 GRAUS, PVC, SERIE NORMAL, ESGOTO PREDIAL, DN 40 MM, JUNTA SOLDÁVEL, FORNECIDO E INSTALADO EM RAMAL DE DESCARGA OU RAMAL DE ESGOTO SANITÁRIO. AF_08/2022	UN	7	9,06	10,69	76,23	0,00 %
13.1.5	89744	SINAPI	JOELHO 90 GRAUS, PVC, SERIE NORMAL, ESGOTO PREDIAL, DN 100 MM, JUNTA ELÁSTICA, FORNECIDO E INSTALADO EM RAMAL DE DESCARGA OU RAMAL DE ESGOTO SANITÁRIO. AF_08/2022	UN	6	25,20	30,35	182,10	0,01 %
13.1.6	89724	SINAPI	JOELHO 90 GRAUS, PVC, SERIE NORMAL, ESGOTO PREDIAL, DN 40 MM, JUNTA SOLDÁVEL, FORNECIDO E INSTALADO EM RAMAL DE DESCARGA OU RAMAL DE ESGOTO SANITÁRIO. AF_08/2022	UN	10	8,83	10,63	106,30	0,00 %
13.1.7	89827	SINAPI	JUNÇÃO SIMPLES, PVC, SERIE NORMAL, ESGOTO PREDIAL, DN 50 X 50 MM, JUNTA ELÁSTICA, FORNECIDO E INSTALADO EM PRUMADA DE ESGOTO SANITÁRIO OU VENTILAÇÃO. AF_08/2022	UN	6	18,48	22,25	133,50	0,01 %
13.1.8	89834	SINAPI	JUNÇÃO SIMPLES, PVC, SERIE NORMAL, ESGOTO PREDIAL, DN 100 X 100 MM, JUNTA ELÁSTICA, FORNECIDO E INSTALADO EM PRUMADA DE ESGOTO SANITÁRIO OU VENTILAÇÃO. AF_08/2022	UN	5	48,75	58,71	293,55	0,01 %

Gustavo Santos Oliveira Pontes  
Engenheiro Civil  
CREA-PB 1618905510

PREFEITURA MUNICIPAL DE ITAPOROROCA  
CNPJ: 09.165.176/0001-78

13.1.9	89797 SINAPI	JUNÇÃO SIMPLES, PVC, SERIE NORMAL, ESGOTO PREDIAL, DN 100 X 100 MM, JUNTA ELÁSTICA, FORNECIDO E INSTALADO EM RAMAL DE DESCARGA OU RAMAL DE ESGOTO SANITÁRIO. AF_08/2022	UN	5	47,33	57,00	285,00	0,01 %
13.1.10	89811 SINAPI	CURVA CURTA 90 GRAUS, PVC, SERIE NORMAL, ESGOTO PREDIAL, DN 100 MM, JUNTA ELÁSTICA, FORNECIDO E INSTALADO EM PRUMADA DE ESGOTO SANITÁRIO OU VENTILAÇÃO. AF_08/2022	UN	1	40,41	48,66	48,66	0,00 %
13.1.11	89728 SINAPI	CURVA CURTA 90 GRAUS, PVC, SERIE NORMAL, ESGOTO PREDIAL, DN 40 MM, JUNTA SOLDÁVEL, FORNECIDO E INSTALADO EM RAMAL DE DESCARGA OU RAMAL DE ESGOTO SANITÁRIO. AF_08/2022	UN	16	11,58	13,94	223,04	0,01 %
13.2		<b>ESGOTAMENTO</b>		1			<b>27.961,07</b>	<b>1,23 %</b>
13.2.1	C3586 SEINFRA	CAIXA SIFONADA 150X150X50cm COM GRELHA - PADRÃO POPULAR	UN	6	81,91	74,56	447,36	0,02 %
13.2.2	C0611 SEINFRA	CAIXA DE INSPEÇÃO EM ALVENARIA P/LIGAÇÃO CONDOMINIAL, DI=(40X40)cm	UN	2	195,63	235,81	471,22	0,02 %
13.2.3	89709 SINAPI	RALO SIFONADO, PVC, DN 100 X 40 MM, JUNTA SOLDÁVEL, FORNECIDO E INSTALADO EM RAMAL DE DESCARGA OU EM RAMAL DE ESGOTO SANITÁRIO. AF_08/2022	UN	6	18,28	22,01	132,06	0,01 %
13.2.4	89798 SINAPI	TUBO PVC, SERIE NORMAL, ESGOTO PREDIAL, DN 50 MM, FORNECIDO E INSTALADO EM PRUMADA DE ESGOTO SANITÁRIO OU VENTILAÇÃO. AF_08/2022	M	8	12,50	15,05	120,40	0,01 %
13.2.5	86882 SINAPI	SIFÃO DO TIPO GARRAFA/COPO EM PVC 1.1/4 X 1.1/2 - FORNECIMENTO E INSTALAÇÃO. AF_01/2020	UN	8	21,19	25,52	204,16	0,01 %
13.2.6	86879 SINAPI	VÁLVULA EM PLÁSTICO 1 PARA PIA, TANQUE OU LAVATÓRIO. COM OU SEM LADRÃO - FORNECIMENTO E INSTALAÇÃO. AF_01/2020	UN	8	8,92	10,74	85,92	0,00 %
13.2.7	98080 SINAPI	SUMIDOURO RETANGULAR, EM ALVENARIA COM TIJOLOS CERÂMICOS MACIÇOS, DIMENSÕES INTERNAS: 1,6 X 3,4 X H=3,0 M, ÁREA DE INFILTRAÇÃO: 32,9 M² (PARA 13 CONTRIBUINTE). AF_12/2020	UN	1	8.851,52	10.660,77	10.660,77	0,47 %
13.2.8	98071 SINAPI	TANQUE SÉPTICO RETANGULAR, EM ALVENARIA COM TIJOLOS CERÂMICOS MACIÇOS, DIMENSÕES INTERNAS: 1,6 X 4,6 X H=2,4 M, VOLUME ÚTIL: 14720 L (PARA 105 CONTRIBUINTE). AF_12/2020	UN	1	13.151,10	15.839,18	15.839,18	0,70 %
14		<b>DRENAGEM DE ÁGUAS PLUVIAIS</b>		1			<b>41.510,22</b>	<b>1,83 %</b>
14.1	3231 ORSE	Caixa de concreto e alvenaria, revestida internamente, com grelha de concreto, seção 0,40 x 0,50 m	m	104	329,26	398,56	41.242,24	1,82 %
14.2	88549 SINAPI	FORNECIMENTO E ASSENTAMENTO DE BRITA2-DREMOS E FILTROS MM	M3	1,87	118,99	143,31	287,98	0,01 %

Gustavo Santos Oliveira Pontes  
Engenheiro Civil  
CREA-PB 1618905619

PREFEITURA MUNICIPAL DE ITAPOROROCA  
CNPJ: 09.165.176/0001-78

		<b>LOUÇAS, METAIS , ACESSORIOS E BANCADAS</b>							
15.1	95472 SINAPI	VASO SANITARIO SIFONADO CONVENCIONAL PARA PCD SEM FURO FRONTAL COM LOUÇA BRANCA SEM ASSENTO, INCLUSO CONJUNTO DE LIGAÇÃO PARA BACIA SANITÁRIA AJUSTÁVEL - FORNECIMENTO E INSTALAÇÃO. AF_01/2020	UN	2	769,38	926,64	1.853,28		0,08 %
15.2	86931 SINAPI	VASO SANITÁRIO SIFONADO COM CAIXA ACOPLADA LOUÇA BRANCA, INCLUSO ENGATE FLEXÍVEL EM PLÁSTICO BRANCO, 1/2 X 40CM - FORNECIMENTO E INSTALAÇÃO. AF_01/2020	UN	8	492,36	592,99	4.743,92		0,21 %
15.3	100849 SINAPI	ASSENTO SANITÁRIO CONVENCIONAL - FORNECIMENTO E INSTALACAO. AF_01/2020	UN	10	41,44	49,91	499,10		0,02 %
15.4	100858 SINAPI	MICTÓRIO SIFONADO LOUÇA BRANCA PADRÃO MÉDIO FORNECIMENTO E INSTALAÇÃO. AF_01/2020	UN	2	780,93	940,55	1.881,10		0,08 %
15.5	86906 SINAPI	TORNEIRA CROMADA DE MESA, 1/2 OU 3/4, PARA LAVATÓRIO, PADRÃO POPULAR - FORNECIMENTO E INSTALAÇÃO. AF_01/2020	UN	8	77,87	93,78	750,24		0,03 %
15.6	86937 SINAPI	CUBA DE EMBUTIR OVAL EM LOUÇA BRANCA, 35 X 50CM OU EQUIVALENTE, INCLUSO VÁLVULA EM METAL CROMADO E SIFÃO FLEXÍVEL EM PVC - FORNECIMENTO E INSTALAÇÃO. AF_01/2020	UN	8	216,62	260,89	2.087,12		0,09 %
15.7	100866 SINAPI	BARRA DE APOIO RETA, EM ACO INOX POLIDO, COMPRIMENTO 60CM, FIXADA NA PAREDE - FORNECIMENTO E INSTALAÇÃO. AF_01/2020	UN	4	313,86	377,77	1.511,08		0,07 %
15.8	86943 SINAPI	LAVATÓRIO LOUÇA BRANCA SUSPENSO, 29,5 X 39CM OU EQUIVALENTE, PADRÃO POPULAR, INCLUSO SIFÃO FLEXÍVEL EM PVC, VÁLVULA E ENGATE FLEXÍVEL 30CM EM PLÁSTICO E TORNEIRA CROMADA DE MESA, PADRÃO POPULAR - FORNECIMENTO E INSTALAÇÃO. AF_01/2020	UN	2	251,78	303,24	606,48		0,03 %
15.9	86885 SINAPI	ENGATE FLEXÍVEL EM PLÁSTICO BRANCO, 1/2 X 40CM - FORNECIMENTO E INSTALAÇÃO. AF_01/2020	UN	8	11,33	13,64	109,12		0,00 %
15.10	10759 ORSE	Bancada em granito cinza andorinha, e=2cm	m²	4,06	559,26	673,57	2.748,16		0,12 %
16		<b>FORRO</b>							
16.1	98113 SINAPI	FORRO EM PLACAS DE GESSO, PARA AMBIENTES COMERCIAIS. AF_08/2023_PS	m²	154,28	42,39	51,05	7.875,99		0,35 %

*Gustavo Santos Oliveira Pontes*  
Engenheiro Civil  
CREA-PB 1618905619

PREFEITURA MUNICIPAL DE ITAPOROROCA  
CNPJ: 09.165.176/0001-78

			PINTURA						208.776,54	9,10 %
17.1			PINTURA FORRO						7.846,66	0,35 %
17.1.1	88484	SINAPI	FUNDO SELADOR ACRÍLICO, APLICAÇÃO MANUAL EM TETO, UMA DEMÃO, AF_04/2023	M2	154,28	4,62	5,56	857,79	0,04 %	
17.1.2	88496	SINAPI	EMASSAMENTO COM MASSA LÁTEX, APLICAÇÃO EM TETO, DUAS DEMÃOS, LIXAMENTO MANUAL. AF_04/2023	M2	154,28	27,74	33,41	5.154,49	0,23 %	
17.1.3	104639	SINAPI	PINTURA LÁTEX ACRÍLICA ECONÔMICA, APLICAÇÃO MANUAL EM TETO, DUAS DEMÃOS. AF_04/2023	m²	154,28	9,88	11,89	1.834,38	0,08 %	
17.2			PINTURA PISO						69.322,66	2,61 %
17.2.1	102494	SINAPI	PINTURA DE PISO COM TINTA EPÓXI, APLICAÇÃO MANUAL, 2 DEMÃOS, INCLUSO PRIMER EPÓXI. AF_05/2021	m²	770,38	51,13	61,58	47.440,00	2,09 %	
17.2.2	102492	SINAPI	PINTURA DE PISO COM TINTA ACRÍLICA, APLICAÇÃO MANUAL, 3 DEMÃOS, INCLUSO FUNDO PREPARADOR. AF_05/2021	m²	418,86	22,39	26,96	11.292,46	0,50 %	
17.2.3	102500	SINAPI	PINTURA DE DEMARCAÇÃO DE VAGA COM TINTA ACRÍLICA, E = 10 CM. APLICAÇÃO MANUAL. AF_05/2021	M	130	3,77	4,54	590,20	0,03 %	
17.3			PINTURA ESQUADRIAS						875,40	0,04 %
17.3.1	102197	SINAPI	PINTURA FUNDO NIVELADOR ALQUÍDICO BRANCO EM MADEIRA. AF_01/2021	m²	12,97	22,72	27,36	354,85	0,02 %	
17.3.2	102229	SINAPI	PINTURA TINTA DE ACABAMENTO (PIGMENTADA) ESMALTE SINTÉTICO ACETINADO EM MADEIRA, 3 DEMÃOS. AF_01/2021	m²	12,97	21,51	25,90	335,92	0,01 %	
17.3.3	100720	SINAPI	PINTURA COM TINTA ALQUÍDICA DE FUNDO (TIPO ZARCÃO) APLICADA A ROLO OU PINCEL SOBRE PERFIL METÁLICO EXECUTADO EM FÁBRICA (POR DEMÃO). AF_01/2020	m²	16,8	9,13	10,99	184,63	0,01 %	
17.4			PAREDES						138.730,82	6,11 %
17.4.1	88485	SINAPI	FUNDO SELADOR ACRÍLICO, APLICAÇÃO MANUAL EM PAREDE, UMA DEMÃO. AF_04/2023	M2	2578,64	3,78	4,55	11.732,81	0,52 %	
17.4.2	96135	SINAPI	APLICAÇÃO MANUAL DE MASSA ACRÍLICA EM PAREDES EXTERNAS DE CASAS, DUAS DEMÃOS. AF_05/2017	m²	2578,64	25,75	31,01	79.963,62	3,52 %	
17.4.3	95626	SINAPI	APLICAÇÃO MANUAL DE TINTA LÁTEX ACRÍLICA EM PAREDE EXTERNAS DE CASAS, DUAS DEMÃOS. AF_11/2016	m²	2578,64	15,15	18,24	47.034,39	2,07 %	

Gustavo Santos Oliveira Pontes  
Engenheiro Civil  
CREA-PB 1618905619

PREFEITURA MUNICIPAL DE ITAPOROROCA  
CNPJ: 09.165.176/0001-78

18		<b>SERVIÇOS FINAIS</b>			1			<b>30.703,91</b>	<b>1,35 %</b>
18.1	9537 SINAPI	LIMPEZA FINAL DA OBRA	M2	1369	3,45	4,15	5.681,35	0,25 %	
18.2	7724 ORSE	Estrutura Metálica Móvel, p/ Tabela e Cesta de Basquete, Padrão Oficial em Tubo Galvanizado 2"	par	1	8.500,80	10.238,36	10.238,36	0,45 %	
18.3	2436 ORSE	Rede para cesta de basquete, seda fio 3mm, medindo:45x45cm, fornecimento e instalação	par	1	48,37	58,25	58,25	0,00 %	
18.4	10069 ORSE	Traves oficial para futebol de salão 3x2m em aço galv.3", com requadro e redes de polietileno fio 4mm (conjunto p/futsal)	par	1	4.483,43	5.399,84	5.399,84	0,24 %	
18.5	2432 ORSE	Poste oficial para volei em aço galvanizado d=3", c/esticador e catraca	par	1	1.006,84	1.212,63	1.212,63	0,05 %	
18.6	2429 ORSE	Rede para volei profissional, em nylon e com medidor de altura	un	1	247,36	297,92	297,92	0,01 %	
18.7	2449 ORSE	Estrutura metálica fixa, p/ tabela em fibra de vidro, com aro e cesta para basquete, padrão oficial, em tubo galvanizado d=5" - instalada	un	2	3.244,59	3.907,78	7.815,56	0,34 %	

*Gustavo Santos Oliveira Pontes*  
Engenheiro-Civil  
CREA-PB/1618905619

Total sem BDI  
Total do BDI  
Total Geral

1.886.257,84  
385.381,93  
2.271.639,77

Gustavo Pontes  
Setor de Engenharia

PREFEITURA MUNICIPAL DE ITAPOROROCA  
CNPJ: 09.165.176/0001-78



Obra  
CONCLUSÃO GINASIO POLIESPORTIVO ANALIA

Bancos  
SINAPI - 12/2023 - Paraíba Padrão - 20,44%  
ORSE - 12/2023 - Sergipe

B.D.I.

Encargos Sociais  
Não Desonerado: embutido nos  
preços unitário dos insumos de  
mão de obra, de acordo com as  
bases.

Orçamento Sintético

Item	Código Banco	Descrição	Und	Quant.	Valor Unit	Valor Unit com BDI	Total	Peso (%)
<b>1</b>		<b>SERVIÇOS PLELIMINARES</b>		<b>1</b>			<b>6.608,41</b>	<b>0,24 %</b>
1.1	103689 SINAPI	FORNECIMENTO E INSTALAÇÃO DE PLACA DE OBRA COM CHAPA GALVANIZADA E ESTRUTURA DE MADEIRA. AF_03/2022_PS	m²	8	315,71	380,24	3.041,92	0,13 %
Local		Descrição	Fórmula				Quandade	
		Largura x altura	4*2				8,0000000	
1.2	73980/001 SINAPI	INSTAL/LIGACAO PROVISORIA ELETRICA BAIXA TENSAO P/CANT OBRA OBRA.M3-CHAVE 100A CARGA 3KWH,20CV EXCL FORN MEDIDOR	UN	1	2.047,90	2.486,49	2.466,49	0,11 %
<b>2</b>		<b>CANTEIRO DE OBRAS</b>		<b>1</b>			<b>8.744,12</b>	<b>0,38 %</b>
2.1	93584 SINAPI	EXECUÇÃO DE DEPÓSITO EM CANTEIRO DE OBRA EM CHAPA DE MADEIRA COMPENSADA, NÃO INCLUSO MOBILIÁRIO. AF_04/2016	m²	8	784,73	945,12	7.560,96	0,33 %
Local		Descrição	Fórmula				Quandade	
		LARGURA X COMPRIMENTO	2*4				8,0000000	
2.2	93213 SINAPI	EXECUÇÃO DE SANITÁRIO E VESTIÁRIO EM CANTEIRO DE OBRA EM ALVENARIA, NÃO INCLUSO MOBILIÁRIO. AF_02/2016	m²	1	982,37	1.183,16	1.183,16	0,05 %
Local		Descrição	Fórmula				Quandade	
		LARGURA X COMPRIMENTO	1*1				1,0000000	
<b>3</b>		<b>FUNDAÇÃO</b>		<b>1</b>			<b>28.201,44</b>	<b>1,24 %</b>
3.1	93358 SINAPI	ESCAVAÇÃO MANUAL DE VALA COM PROFUNDIDADE MENOR OU IGUAL A 1,30 M. AF_02/2021	m³	37,64	76,11	91,66	3.450,08	0,15 %
Local		Descrição	Fórmula				Quandade	
		PERÍMETRO X LARGURA X ALTURA	20,45*0,4*0,4				3,2720000	
		ARQUIBANCADA	P=429,6*L=0,2*H=0,4				34,3680000	

Gustavo Santos Oliveira Pontes  
Engenheiro Civil  
CREA-PB 1616905619

PREFEITURA MUNICIPAL DE ITAPOROROCA  
CNPJ: 09.165.176/0001-78

3.2	96617 SINAPI	LASTRO DE CONCRETO MAGRO, APLICADO EM BLOCOS DE COROAMENTO OU SAPATAS, ESPESSURA DE 3 CM. AF_08/2017	m²	135,015	17,93	21,59	2.914,97	0,13 %
Local		Descrição	Fórmula				Quandade	
ARQUIBANCADA		perímetro x largura		429,6*0,3			128,8800000	
PAREDE FRONTAL		perímetro x largura		20,45*0,3			6,1350000	
3.3	104737 SINAPI	REATERRO MANUAL DE VALAS, COM PLACA VIBRATÓRIA. AF_08/2023	m²	18,82	19,53	23,52	442,64	0,02 %
Local		Descrição	Fórmula				Quandade	
		37,64		37,64/2			18,8200000	
3.4	73935/002 SINAPI	ALVENARIA EM TIJOLO CERAMICO FURADO 9X19X19CM, 1 VEZ (ESPESSURA 19 CM), ASSENTADO EM ARGAMASSA TRACO 1:4 (CIMENTO E AREIA MEDIA NAO PENEIRADA), PREPARO MANUAL, JUNTA 1 CM	M2	180,02	91,84	110,51	19.912,01	0,88 %
Local		Descrição	Fórmula				Quandade	
ARQUIBANCADA		(embasamento) perímetro x altura		429,6*0,4			171,8400000	
PAREDE FRONTAL		perímetro x altura		20,45*0,4			8,1800000	
3.5	96544 SINAPI	ARMAÇÃO DE BLOCO, VIGA BALDRAME OU SAPATA UTILIZANDO AÇO CA-50 DE 6,3 MM - MONTAGEM. AF_06/2017	KG	6,6	15,01	18,07	119,26	0,01 %
Local		Descrição	Fórmula				Quandade	
PILARES FRONTAL		P04, P05, P09, P36, P40, P41, P42, P43, P44, P45 DIMENSAO DA SAPATA		0,6*10*1,1			6,6000000	
3.6	96546 SINAPI	ARMAÇÃO DE BLOCO, VIGA BALDRAME OU SAPATA UTILIZANDO AÇO CA-50 DE 10 MM - MONTAGEM. AF_06/2017	KG	42,9	12,20	14,69	630,20	0,03 %
Local		Descrição	Fórmula				Quandade	
PILARES FRONTAL		P04, P05, P09, P36, P40, P41, P42, P43, P44, P45		3,9*10*1,1			42,9000000	
3.7	96547 SINAPI	ARMAÇÃO DE BLOCO, VIGA BALDRAME OU SAPATA UTILIZANDO AÇO CA-50 DE 12,5 MM - MONTAGEM. AF_06/2017	KG	6,6	10,27	12,36	81,57	0,00 %
Local		Descrição	Fórmula				Quandade	
		P04, P05, P09, P36, P40, P41, P42, P43, P44, P45		0,6*10*1,1			6,6000000	
3.8	94972 SINAPI	CONCRETO FCK = 30MPA, TRACO 1:2,1:2,5 (EM MASSA SECA DE CIMENTO/ AREIA MÉDIA/ BRITA 1) - PREPARO MECÂNICO COM BETONEIRA 600 L. AF_05/2021	m³	1,1396	474,10	571,00	650,71	0,03 %
Local		Descrição	Fórmula				Quandade	
PILARES FRONTAL		P04, P05, P09, P36, P40, P41, P42, P43, P44, P45		0,1036*10*1,1			1,1396000	
4		SUPERESTRUTURA				1	121.119,96	5,33 %

PREFEITURA MUNICIPAL DE ITAPOROROCA  
CNPJ: 09.165.176/0001-78

4.1	92759 SINAPI	ARMAÇÃO DE PILAR OU VIGA DE ESTRUTURA CONVENCIONAL DE CONCRETO ARMADO UTILIZANDO AÇO CA-60 DE 5,0 MM - MONTAGEM. AF_08/2022	KG	1007,16661	13,17	15,86	15.973,66	0,70 %
Local		Descrição	Fórmula				Quandade	
PILARES PRINCIPAIS		PC01 A PC18		(49,69/100)*2026,9			1.007,1666100	
4.2	92764 SINAPI	ARMAÇÃO DE PILAR OU VIGA DE ESTRUTURA CONVENCIONAL DE CONCRETO ARMADO UTILIZANDO AÇO CA-50 DE 16,0 MM - MONTAGEM. AF_06/2022	KG	3588,06521	8,64	10,40	37.315,87	1,64 %
Local		Descrição	Fórmula				Quandade	
PILARES PRINCIPAIS		PC01 A PC18		(49,69/100)*7220,90			3.588,0652100	
4.3	94972 SINAPI	CONCRETO FCK = 30MPA, TRAÇO 1:2,1:2,5 (EM MASSA SECA DE CIMENTO/ AREIA MÉDIA/ BRITA 1) - PREPARO MECÂNICO COM BETONEIRA 600 L. AF_05/2021	m³	68,418	474,10	571,00	39.066,87	1,72 %
Local		Descrição	Fórmula				Quandade	
PILARES PRINCIPAIS		P1 A P 18, VOLUME= 3,801 m³, VOLUME X QUANTIDADE DE PILARES		3,801*18			68,4180000	
4.4	92427 SINAPI	MONTAGEM E DESMONTAGEM DE FÔRMA DE PILARES RETANGULARES E ESTRUTURAS SIMILARES, PÉ-DIREITO SIMPLES, EM CHAPA DE MADEIRA COMPENSADA RESINADA, 8 UTILIZAÇÕES. AF_09/2020	m²	331,82982	57,46	69,20	22.962,62	1,01 %
Local		Descrição	Fórmula				Quandade	
PILARES PRINCIPAIS		PC01 A PC18		(49,69/100)*667,8			331,8298200	
4.5	92763 SINAPI	ARMAÇÃO DE PILAR OU VIGA DE ESTRUTURA CONVENCIONAL DE CONCRETO ARMADO UTILIZANDO AÇO CA-50 DE 12,5 MM - MONTAGEM. AF_06/2022	KG	173,8	8,91	10,73	1.864,87	0,08 %
Local		Descrição	Fórmula				Quandade	
PILARES FRONTAL		P04, P05, P09, P36, P40, P41, P42, P43, P44, P45		15,8*10*(1,1)			173,8000000	
4.6	92760 SINAPI	ARMAÇÃO DE PILAR OU VIGA DE ESTRUTURA CONVENCIONAL DE CONCRETO ARMADO UTILIZANDO AÇO CA-50 DE 6,3 MM - MONTAGEM. AF_06/2022	KG	63,8	12,50	15,06	960,19	0,04 %
Local		Descrição	Fórmula				Quandade	
PILARES FRONTAL		P04, P05, P09, P36, P40, P41, P42, P43, P44, P45		5,8*10*(1,1)			63,8000000	
4.7	94972 SINAPI	CONCRETO FCK = 30MPA, TRAÇO 1:2,1:2,5 (EM MASSA SECA DE CIMENTO/ AREIA MÉDIA/ BRITA 1) - PREPARO MECÂNICO COM BETONEIRA 600 L. AF_05/2021	m³	1,157	474,10	571,00	560,64	0,03 %
Local		Descrição	Fórmula				Quandade	
PILARES FRONTAL		P04, P05, P09, P36, P40, P41, P42, P43, P44, P45		0,1157*10			1,1570000	

Gustavo Santos Oliveira Pontes  
Engenheiro Civil  
CREA-PB/1618905619

PREFEITURA MUNICIPAL DE ITAPOROROCA  
CNPJ: 09.165.176/0001-78

4.8	92427 SINAPI	MONTAGEM E DESMONTAGEM DE FÔRMA DE PILARES RETANGULARES E ESTRUTURAS SIMILARES, PÉ-DIREITO SIMPLES, EM CHAPA DE MADEIRA COMPENSADA RESINADA, 8 UTILIZAÇÕES. AF_09/2020	m <sup>2</sup>	3,7	57,48	69,20	256,04	0,01 %
Local		Descrição	Fórmula				Quandade	
		PILARES FRONTAL					3,7000000	
4.9	102074 SINAPI	ESCADA EM CONCRETO ARMADO MOLDADO IN LOCO, FCK 25 MPA, COM 2 LANCES EM U E LAJE PLANA, FÔRMA EM CHAPA DE MADEIRA COMPENSADA RESINADA. AF_11/2020_PA	m <sup>2</sup>	0,4025	4.248,19	5.116,52	2.059,39	0,09 %
Local		Descrição	Fórmula				Quandade	
		ESCADA VESTIARIO					0,4025000	
5		<b>ARQUIBANCADA</b>					<b>577.706,26</b>	<b>25,43 %</b>
5.1	89464 SINAPI	ALVENARIA DE BLOCOS DE CONCRETO ESTRUTURAL 14X19X29 CM (ESPESSURA 14 CM), FBK = 14,0 MPA, UTILIZANDO PALHETA. AF_10/2022	M2	2782,68	123,93	149,26	415.342,81	18,28 %
Local		Descrição	Fórmula				Quandade	
		ALVENARIA INTERNA					1.965,6000000	
		PERIMETRO 35,85, ALTURA 0,4*21					602,2800000	
		Atras das arquibancada) comprimento x altura					214,8000000	
5.2	89993 SINAPI	GRAUTEAMENTO VERTICAL EM ALVENARIA ESTRUTURAL. AF_09/2021	M3	6,72	939,49	1.131,52	7.603,81	0,33 %
Local		Descrição	Fórmula				Quandade	
		PONTOS DE GRAUTES (4 PONTOS POR PAREDE INTERNA)					6,7200000	
5.3	92768 SINAPI	ARMAÇÃO DE LAJE DE ESTRUTURA CONVENCIONAL DE CONCRETO ARMADO UTILIZANDO AÇO CA-60 DE 5,0 MM - MONTAGEM. AF_06/2022	KG	388,9725	12,73	15,33	5.962,94	0,26 %
Local		Descrição	Fórmula				Quandade	
		ARQUIBANCADA					388,9725000	
5.4	94972 SINAPI	CONCRETO FCK = 30MPA, TRAÇO 1:2,1:2,5 (EM MASSA SECA DE CIMENTO/ AREIA MÉDIA/ BRITA 1) - PREPARO MECÂNICO COM BETONEIRA 600 L. AF_05/2021	m <sup>3</sup>	17,208	474,10	571,00	9.825,76	0,43 %
Local		Descrição	Fórmula				Quandade	
		ARQUIBANCADA					17,2080000	
5.5	87894 SINAPI	CHAPISCO APLICADO EM ALVENARIA (SEM PRESENÇA DE VÃOS) E ESTRUTURAS DE CONCRETO DE FACHADA, COM COLHER DE PEDREIRO. ARGAMASSA TRAÇO 1:3 COM PREPARO EM BETONEIRA 400L. AF_10/2022	M2	1221,62	6,05	7,28	8.893,39	0,39 %

Gustavo Santos Oliveira Pontes  
Engenheiro Civil  
CREA-PB 1618905619

PREFEITURA MUNICIPAL DE ITAPOROROCA  
CNPJ 09.165.176/0001-78

Local	Descrição	Fórmula	Quandade
	PERIMETRO 35,85, ALTURA 0,4*21	$(35,85*8,4)*2$	602,2800000
	Atras das arquibancadas comprimento x altura	$71,60*4,45$	318,6200000
	Frete das arquibancadas	$71,60*4,20$	300,7200000
5.6	104233 SINAPI	EMBOÇO OU MASSA ÚNICA EM ARGAMASSA TRAÇO 1:2:8, PREPARO MECÂNICA COM BETONEIRA 400 L, APLICADA MANUALMENTE EM PANOS DE FACHADA SEM PRESENÇA DE VÃOS. ESPESSURA DE 25 MM, ACESSO POR ANDAIME. AF_08/2022	m <sup>2</sup> 1640,48 33,85 40,76 66.885,96 2,94 %
Local	Descrição	Fórmula	Quandade
	Conferir MC Item 4.5	1221,62	1.221,6200000
	Assento arquibancada	209,43*2	418,8600000
5.7	94319 SINAPI	ATERRO MANUAL DE VALAS COM SOLO ARGILO-ARENOSO. AF_08/2023	m <sup>3</sup> 713,852 73,53 88,55 63.211,59 2,78 %
Local	Descrição	Fórmula	Quandade
ARQUIBANCADA		$A=9,97*C=35,80*2$	713,8520000
6	COBERTA		1 601.557,26 26,49 %
6.1	94213 SINAPI	TELHAMENTO COM TELHA DE AÇO/ALUMÍNIO E = 0,5 MM, COM ATÉ 2 ÁGUAS, INCLUSO IÇAMENTO. AF_07/2019	m <sup>2</sup> 2047,707 68,40 82,38 168.690,10 7,43 %
Local	Descrição	Fórmula	Quandade
		$40,23*50,90$	2.047,7070000
6.2	12510 ORSE	Estrutura Metálica p/ Cobertura c/Vigas-Treliça Pratt UDC150 e terças em UDC 127, 2 águas, sem lanternim, vãos 20,01 a 30,0m, pintado 1 d óxido ferro + 2 d esmalte epóxi branco, exceto fom. Telhas - Executada	m <sup>2</sup> 2047,707 175,56 211,44 432.967,16 19,06 %
Local	Descrição	Fórmula	Quandade
		$40,23*50,90$	2.047,7070000
7	ELEVAÇÃO		1 121.926,60 5,37 %
7.1	103356 SINAPI	ALVENARIA DE VEDAÇÃO DE BLOCOS CERÂMICOS FURADOS NA HORIZONTAL DE 9X19X29 CM (ESPESSURA 9 CM) E ARGAMASSA DE ASSENTAMENTO COM PREPARO EM BETONEIRA. AF_12/2021	m <sup>2</sup> 531,935 49,56 59,69 31.751,20 1,40 %
Local	Descrição	Fórmula	Quandade
	Caixa D'água	$(2,75*2)*1,05$	5,7750000
PAREDE FRONTAL E POSTERIOR	BASE	$143,73*2$	287,4600000

Gustavo Santos Oliveira Pontes  
Engenheiro Civil  
CREA-PB 1618905619

PREFEITURA MUNICIPAL DE ITAPOROROCA  
CNPJ. 09.165.176/0001-78

		Caixa D'água	(5,40*2)*1,05				11,3400000	
PAREDE FRONTAL E POSTERIOR		ARCO	113,68*2				227,3600000	
7.2	92763 SINAPI	ARMAÇÃO DE PILAR OU VIGA DE ESTRUTURA CONVENCIONAL DE CONCRETO ARMADO UTILIZANDO AÇO CA-50 DE 12,5 MM - MONTAGEM. AF_06/2022	KG	606,0806	8,91	10,73	6.503,24	0,29 %
Local		Descrição	Fórmula				Quandade	
PAREDE FRONTAL E POSTERIOR		P3	H=9,92*P=5,77*2				114,4768000	
PAREDE FRONTAL E POSTERIOR		P6	H=7,26*5,77*2				83,7804000	
PAREDE FRONTAL E POSTERIOR		P4	H=9,91*5,77*2				114,3614000	
PAREDE FRONTAL E POSTERIOR		P1	H=7,19*P=5,77*2				82,9726000	
PAREDE FRONTAL E POSTERIOR		P5	H=9,14*5,77*2				105,4756000	
PAREDE FRONTAL E POSTERIOR		P2	H=9,10*P=5,77*2				105,0140000	
7.3	92760 SINAPI	ARMAÇÃO DE PILAR OU VIGA DE ESTRUTURA CONVENCIONAL DE CONCRETO ARMADO UTILIZANDO AÇO CA-50 DE 6,3 MM - MONTAGEM. AF_06/2022	KG	209,0296	12,50	15,05	3.145,89	0,14 %
Local		Descrição	Fórmula				Quandade	
PAREDE FRONTAL E POSTERIOR		P5	H=9,14*P=1,99*2				36,3772000	
PAREDE FRONTAL E POSTERIOR		P4	H=9,91*P=1,99*2				39,4418000	
PAREDE FRONTAL E POSTERIOR		P3	H=9,92*P=1,99*2				39,4816000	
PAREDE FRONTAL E POSTERIOR		P2	H=9,10*P=1,99*2				36,2180000	
PAREDE FRONTAL E POSTERIOR		P6	H=7,26*P=1,99*2				28,8948000	
PAREDE FRONTAL E POSTERIOR		P1	H=7,19*P=1,99*2				28,6162000	
7.4	92427 SINAPI	MONTAGEM E DESMONTAGEM DE FÔRMA DE PILARES RETANGULARES E ESTRUTURAS SIMILARES, PÉ-DIREITO SIMPLES, EM CHAPA DE MADEIRA COMPENSADA RESINADA, 8 UTILIZAÇÕES. AF_09/2020	m²	98,7376	57,46	69,20	8.832,64	0,30 %
Local		Descrição	Fórmula				Quandade	
PAREDE FRONTAL E POSTERIOR		P6	H=7,26*P=0,94*2				13,6488000	
PAREDE FRONTAL E POSTERIOR		P1	H=7,19*P=0,94*2				13,5172000	
PAREDE FRONTAL E POSTERIOR		P5	H=9,14*P=0,94*2				17,1832000	
PAREDE FRONTAL E POSTERIOR		P3	H=9,92*P=0,94*2				18,6496000	
PAREDE FRONTAL E POSTERIOR		P4	H=9,91*P=0,94*2				18,6308000	
PAREDE FRONTAL E POSTERIOR		P2	H=9,10*P=0,94*2				17,1080000	

Gustavo Santos Oliveira Pontes  
Engenheiro Civil  
CREA-PB 1618905619

PREFEITURA MUNICIPAL DE ITAPOROROCA  
CNPJ: 09.165.176/0001-78

7.5	94972 SINAPI	CONCRETO FCK = 30MPA, TRAÇO 1:2,1:2,5 (EM MASSA SECA DE CIMENTO/ AREIA MÉDIA/ BRITA 1) - PREPARO MECÂNICO COM BETONEIRA 800 L. AF_05/2021	m³	4,41168	474,10	571,00	2.519,06	0,11 %
Local		Descrição		Fórmula			Quandade	
		PAREDE FRONTAL E POSTERIOR		P2	H=9,10*A=0,042*2		0,7644000	
		PAREDE FRONTAL E POSTERIOR		P6	H=7,26*A=0,042*2		0,6098400	
		PAREDE FRONTAL E POSTERIOR		P4	H=9,91*A=0,042*2		0,8324400	
		PAREDE FRONTAL E POSTERIOR		P3	H=9,92*A=0,042*2		0,8332800	
		PAREDE FRONTAL E POSTERIOR		P1	H=7,19*A=0,042*2		0,6039600	
		PAREDE FRONTAL E POSTERIOR		P5	H=9,14*A=0,042*2		0,7677600	
7.6	96619 SINAPI	LASTRO DE CONCRETO MAGRO, APLICADO EM BLOCOS DE COROAMENTO OU SAPATAS, ESPESSURA DE 5 CM. AF_08/2017	m²	16,4	29,89	35,99	590,23	0,03 %
Local		Descrição		Fórmula			Quandade	
		PAREDE FRONTAL E POSTERIOR			C=41*L=0,20*2		16,4000000	
7.7	153 ORSE	Alvenaria bloco cerâmico vedação, 9x19x24cm, e=19cm, com argamassa t5 - 1:2:8 (cimento/cal/areia), junta=1cm - Rev.08	m²	24,6	91,93	110,72	2.723,71	0,12 %
Local		Descrição		Fórmula			Quandade	
		EMBASAMENTO			C=41*H=0,30*2		24,6000000	
7.8	95957 SINAPI	(COMPOSIÇÃO REPRESENTATIVA) EXECUÇÃO DE ESTRUTURAS DE CONCRETO ARMADO, PARA EDIFICAÇÃO INSTITUCIONAL TÉRREA, FCK = 25 MPA. AF_01/2017	m³	18,5388	3.039,24	3.660,46	67.660,53	2,99 %
Local		Descrição		Fórmula			Quandade	
		AMARRAÇÃO 4			C=31,49*H=0,30*0,20*2		3,7788000	
		PAREDE FRONTAL E POSTERIOR		AMARRAÇÃO 1	C=41*H=0,30*L=0,20*2		4,9200000	
		PAREDE FRONTAL E POSTERIOR		AMARRAÇÃO 2	C=41*H=0,30*L=0,20*2		4,9200000	
		PAREDE FRONTAL E POSTERIOR		BALDRAME	C=41*H=0,30*L=0,20*2		4,9200000	
		PAREDE FRONTAL E POSTERIOR		AMARRAÇÃO 3	C=(41-5,84-5,84)*H=0,30*L=0,20*2		0,0000000	
8		REVESTIMENTO					83.386,34	3,67 %
8.1	87879 SINAPI	CHAPISCO APLICADO EM ALVENARIAS E ESTRUTURAS DE CONCRETO INTERNAS, COM COLHER DE PEDREIRO. ARGAMASSA TRAÇO 1:3 COM PREPARO EM BETONEIRA 400L. AF_10/2022	M2	1029,955	3,92	4,72	4.861,38	0,21 %
Local		Descrição		Fórmula			Quandade	

Gustavo Santos Oliveira Pontes  
Engenheiro Civil  
CREA-PB 1618905619

PREFEITURA MUNICIPAL DE ITAPOROROCA  
CNPJ: 09.165.176/0001-78

		Caixa D'Água	(2,75*2)*1,05				5,7750000	
		Caixa D'Água	(5,40*2)*1,05				11,3400000	
PAREDE FRONTAL E POSTERIOR		ARCO	113,68*4				454,7200000	
PAREDE FRONTAL E POSTERIOR		BASE	143,73*4				574,9200000	
		PT1	2*2,10*4				-16,8000000	
8.2	87529 SINAPI	MASSA ÚNICA, PARA RECEBIMENTO DE PINTURA, EM ARGAMASSA TRAÇO 1:2:8, PREPARO MECÂNICO COM BETONEIRA 400L, APLICADA MANUALMENTE EM FACES INTERNAS DE PAREDES, ESPESSURA DE 20MM, COM EXECUÇÃO DE TALISCAS. AF_06/2014	m²	1357,025	34,78	41,88	56.832,20	2,50 %
Local		Descrição	Fórmula				Quandade	
		Caixa D'Água	(2,75*2)*1,05				5,7750000	
		VESTIARIO EXTERNO	(7,60*2+4,15+8,30+7,85)*2,90				102,9500000	
		BASE	143,73*4				574,9200000	
		Caixa D'Água	(5,40*2)*1,05				11,3400000	
		PT1	2*2,10*4				-16,8000000	
		VESTIARIO INTERNO	(7,6*6+4,15*2+8,30*2+7,85*2)*2,60				224,1200000	
		ARCO	113,68*4				454,7200000	
8.3	87531 SINAPI	EMBOÇO, PARA RECEBIMENTO DE CERÂMICA, EM ARGAMASSA TRAÇO 1:2:8, PREPARO MECÂNICO COM BETONEIRA 400L, APLICADO MANUALMENTE EM FACES INTERNAS DE PAREDES, PARA AMBIENTE COM ÁREA ENTRE 5M2 E 10M2, ESPESSURA DE 20MM, COM EXECUÇÃO DE TALISCAS. AF_06/2014	m²	185,198	33,55	40,40	7.481,99	0,33 %
Local		Descrição	Fórmula				Quandade	
		BOX BANHEIRO 2	L=0,80*H=2,60*2				-4,1600000	
		BOX BANHEIRO 1	L=0,50*H=2,60*8				-10,4000000	
		WC MASCULINO	(3,70+3,70+5,85+5,85+1,10+7,20+3,64+3+4+0,75)*2,60				100,8540000	
		WC FEMININO	(3,70+3,70+5,85+5,85+1,10+7,20+3,64+3+4)*2,60				98,9040000	
8.4	87273 SINAPI	REVESTIMENTO CERÂMICO PARA PAREDES INTERNAS COM PLACAS TIPO ESMALTADA EXTRA DE DIMENSÕES 33X45 CM APLICADAS NA ALTURA INTEIRA DAS PAREDES. AF_02/2023_PE	M2	166,383	70,92	85,41	14.210,77	0,63 %
Local		Descrição	Fórmula				Quandade	
		BOX BANHEIRO 2	L=0,80*H=2,10*2				-3,3600000	
		WC FEMININO	(3,70+3,70+5,85+5,85+1,10+7,20+3,64+3+4)*2,10				79,8840000	

Gustavo Santos Oliveira Pontes  
Engenheiro Civil  
CREA-PB 1618905619

PREFEITURA MUNICIPAL DE ITAPOROROCA  
CNPJ: 09.165.176/0001-78

		BOX BANHEIRO 1		L=0,50*H=2,10*8				8,4000000	
		WC MASCULINO		(3,70+3,70+5,85+5,85+1,10+7,20+3,64+3+4+0,75)*2,10				81,4590000	
<b>9</b>		<b>PAVIMENTAÇÃO</b>						<b>285.826,03</b>	<b>12,58 %</b>
<b>9.1</b>		<b>VESTIARIO</b>						<b>26.819,80</b>	<b>1,17 %</b>
9.1.1	95241 SINAPI	LASTRO DE CONCRETO MAGRO, APLICADO EM PISOS, LAJES SOBRE SOLO OU RADIERS, ESPESSURA DE 5 CM. AF_07/2016	m²	154,28	28,75	34,62		5.341,17	0,24 %
Local		Descrição		Fórmula				Quandade	
		VESTIARIO		154,28				154,2800000	
9.1.2	87640 SINAPI	CONTRAPISO EM ARGAMASSA TRAÇO 1:4 (CIMENTO E AREIA), PREPARO MECÂNICO COM BETONEIRA 400 L, APLICADO EM ÁREAS SECAS SOBRE LAJE, ADERIDO, ACABAMENTO NÃO REFORÇADO, ESPESSURA 4CM. AF_07/2021	M2	154,28	43,19	52,01		8.024,10	0,35 %
Local		Descrição		Fórmula				Quandade	
		VESTIARIO		154,28				154,2800000	
9.1.3	87250 SINAPI	REVESTIMENTO CERÂMICO PARA PISO COM PLACAS TIPO ESMALTADA EXTRA DE DIMENSÕES 45X45 CM APLICADA EM AMBIENTES DE ÁREA ENTRE 5 M2 E 10 M2. AF_02/2023_PE	M2	154,28	63,82	76,86		11.857,96	0,52 %
Local		Descrição		Fórmula				Quandade	
		VESTIARIO		154,28				154,2800000	
9.1.4	98689 SINAPI	SOLEIRA EM GRANITO, LARGURA 15 CM, ESPESSURA 2.0 CM. AF_09/2020	M	12,16	95,36	114,85		1.366,57	0,06 %
Local		Descrição		Fórmula				Quandade	
		ENTRADA VESTIARIO QUADRA		4,08*2				8,1600000	
		ENTRADA VESTIARIO ÁREA EXTERNA		2*2				4,0000000	
<b>9.2</b>		<b>QUADRA</b>						<b>143.258,30</b>	<b>6,31 %</b>
9.2.1	2856 ORSE	Lastro de brita 1	m³	154,076	148,56	178,94		27.570,35	1,21 %
Local		Descrição		Fórmula				Quandade	
		ÁREA X ALTURA		770,38*0,20				154,0760000	
9.2.2	3642 ORSE	Lona plástica preta	m²	770,38	5,45	6,56		5.053,69	0,22 %
9.2.3	10012 ORSE	Fornecimento e instalação de tela aço soldada nervurada CA-60, malha 15x15cm, ferro 4.2mm, painel 2x3m, (1,50kg/m²), Malha Pop Reforçada Gardau ou similar	m²	770,38	22,12	26,64		20.522,92	0,90 %

PREFEITURA MUNICIPAL DE ITAPOROROCA  
CNPJ: 09.165.176/0001-78

9.2.4	101747 SINAPI	PISO EM CONCRETO 20 MPA PREPARO MECÂNICO, ESPESSURA 7CM, AF_09/2020	m²	770,38	97,12	116,97	90.111,34	3,97 %
Local		Descrição	Fórmula				Quandade	
		QUADRA	770,38				770,3800000	
<b>9.3</b>		<b>ÁREAS EXTERNAS</b>			<b>1</b>		<b>116.947,93</b>	<b>6,10 %</b>
9.3.1	92397 SINAPI	EXECUÇÃO DE PAVIMENTO EM PISO INTERTRAVADO, COM BLOCO RETANGULAR COR NATURAL DE 20 X 10 CM, ESPESSURA 6 CM, AF_10/2022	m²	1166,97	51,70	62,26	72.655,55	3,20 %
Local		Descrição	Fórmula				Quandade	
		PAVIMENTAÇÃO EXTERNA	1019,60				1.019,6000000	
		VAGAS 04 - 12	112,50				112,5000000	
		VAGAS 01 - 03	12,49*3				37,4700000	
		VAGAS 13 - 16	49,40				49,4000000	
		CALHA DE DRENAGEM	0,50*104				-52,0000000	
9.3.2	94275 SINAPI	ASSENTAMENTO DE GUIA (MEIO-FIO) EM TRECHO RETO, CONFECCIONADA EM CONCRETO PRÉ-FABRICADO, DIMENSÕES 100X15X13X20 CM (COMPRIMENTO X BASE INFERIOR X BASE SUPERIOR X ALTURA), PARA URBANIZAÇÃO INTERNA DE EMPREENDIMENTOS, AF_06/2016	M	283,67	43,22	52,05	14.765,02	0,65 %
Local		Descrição	Fórmula				Quandade	
		PASSAGEM DE VEICULOS	57,08*2				114,1600000	
		DELIMITAÇÕES JARDIM	44,58+42,89+44,68+37,36				169,5100000	
9.3.3	100575 SINAPI	REGULARIZAÇÃO DE SUPERFÍCIES COM MOTONIVELADORA, AF_11/2019	m²	296.5284	0,12	0,14	41,79	0,00 %
Local		Descrição	Fórmula				Quandade	
		PASSAGEM DE VEICULOS	57,08*5,23				298,5284000	
9.3.4	101168 SINAPI	EXECUÇÃO DE PAVIMENTO EM PARALELEPÍPEDOS, REJUNTAMENTO COM ARGAMASSA TRAÇO 1:3 (CIMENTO E AREIA), AF_05/2020	m²	298,5284	79,23	95,42	28.485,57	1,25 %
Local		Descrição	Fórmula				Quandade	
		PASSAGEM DE VEICULOS	57,08*5,23				298,5284000	
<b>10</b>		<b>ESQUADRIAS</b>			<b>1</b>		<b>34.803,97</b>	<b>1,63 %</b>
10.1	100693 SINAPI	KIT DE PORTA DE MADEIRA TIPO MEXICANA, MACIÇA (PESADA OU SUPERPESADA), PADRÃO MÉDIO, 80X210CM, ESPESSURA DE 3,5CM, ITENS INCLUSOS: DOBRADIÇAS, MONTAGEM E INSTALAÇÃO DE BATENTE, FECHADURA COM EXECUÇÃO DO FIJO - FORNECIMENTO E INSTALAÇÃO, AF_12/2019	UN	4	1.992,71	2.400,01	9.600,04	0,42 %

PREFEITURA MUNICIPAL DE ITAPOROROCA  
CNPJ. 09.165.176/0001-78

10.2	88054 SINAPI	PORTAO DE FERRO EM CHAPA GALVANIZADA PLANA 14 GSG	M2	16,8	293,91	353,98	5.946,86	0,26 %
Local		Descrição	Fórmula				Quandade	
		PT1	A=4,20*4				16,8000000	
10.3	100668 SINAPI	JANELA DE MADEIRA (CEDRINHO/ANGELIM OU EQUIV.) TIPO MAXIM-AR, PARA VIDRO, COM BATENTE, ALIZAR E FERRAGENS. EXCLUSIVÉ VIDRO, ACABAMENTO E CONTRAMARCO. FORNECIMENTO E INSTALAÇÃO. AF_12/2019	m²	6,25	996,01	1.199,59	7.497,43	0,33 %
Local		Descrição	Fórmula				Quandade	
		J1	L=3,00*H=0,50*2				3,0000000	
		J2	L=2,50*H=1,20				3,0000000	
		J3	L=0,50*H=0,50				0,2500000	
10.4	91338 SINAPI	PORTA DE ALUMÍNIO DE ABRIR COM LAMBRI, COM GUARNIÇÃO, FIXAÇÃO COM PARAFUSOS - FORNECIMENTO E INSTALAÇÃO. AF_12/2019	m²	11,78	830,27	999,97	11.759,64	0,52 %
Local		Descrição	Fórmula				Quandade	
		BOX BANHEIROS 1	L=0,50*H=2,10*8				8,4000000	
		BOX BANHEIROS 2	L=0,80*H=2,10*2				3,3600000	
11		<b>INSTALAÇÕES ELETRICAS</b>					40.042,32	1,76 %
11.1		<b>CENTRO DE DISTRIBUIÇÃO</b>					1.610,64	0,07 %
11.1.1	101879 SINAPI	QUADRO DE DISTRIBUIÇÃO DE ENERGIA EM CHAPA DE AÇO GALVANIZADO, DE EMBUTIR, COM BARRAMENTO TRIFÁSICO, PARA 24 DISJUNTORES DIN 100A - FORNECIMENTO E INSTALAÇÃO. AF_10/2020	UN	1	543,09	654,09	654,09	0,03 %
11.1.2	93653 SINAPI	DISJUNTOR MONOPOLAR TIPO DIN, CORRENTE NOMINAL DE 10A - FORNECIMENTO E INSTALAÇÃO. AF_10/2020	UN	7	11,10	13,36	93,52	0,00 %
11.1.3	93655 SINAPI	DISJUNTOR MONOPOLAR TIPO DIN, CORRENTE NOMINAL DE 20A - FORNECIMENTO E INSTALAÇÃO. AF_10/2020	UN	5	12,83	15,45	77,25	0,00 %
11.1.4	11572 ORSE	Disjuntor termomagnético tripolar 70 A, padrão DIN (Europeu - linha branca), curva C, 10KA	un	2	134,84	162,40	324,80	0,01 %
11.1.5	13160 ORSE	Dispositivo de proteção contra surto de tensão DPS 20kA - 175v	un	4	74,91	90,22	360,88	0,02 %
11.2		<b>ELETRODUTOS E ACESSÓRIOS</b>					8.566,91	0,38 %
11.2.1	91854 SINAPI	ELETRODUTO FLEXÍVEL CORRUGADO, PVC, DN 25 MM (3/4"), PARA CIRCUITOS TERMINAIS, INSTALADO EM PAREDE - FORNECIMENTO E INSTALAÇÃO. AF_03/2023	M	28	8,62	10,38	290,64	0,01 %
11.2.2	91856 SINAPI	ELETRODUTO FLEXÍVEL CORRUGADO, PVC, DN 32 MM (1"), PARA CIRCUITOS TERMINAIS, INSTALADO EM PAREDE - FORNECIMENTO E INSTALAÇÃO. AF_03/2023	M	18	11,15	13,42	241,56	0,01 %

PREFEITURA MUNICIPAL DE ITAPOROROCA  
CNPJ: 09.165.176/0001-78

11.2.3	91873 SINAPI	ELETRODUTO RÍGIDO ROSCÁVEL, PVC, DN 40 MM (1 1/4"), PARA CIRCUITOS TERMINAIS, INSTALADO EM PAREDE - FORNECIMENTO E INSTALAÇÃO. AF_03/2023	M	18	20,16	24,28	437,04	0,02 %
11.2.4	72308 SINAPI	ELETRODUTO DE AÇO GALVANIZADO ELETROLÍTICO DN 20MM (3/4"), TIPO LEVE, INCLUSIVE CONEXÕES - FORNECIMENTO E INSTALAÇÃO	M	82	32,23	38,81	3.182,42	0,14 %
11.2.5	72309 SINAPI	ELETRODUTO DE AÇO GALVANIZADO ELETROLÍTICO DN 25MM (1"), TIPO LEVE, INCLUSIVE CONEXÕES - FORNECIMENTO E INSTALAÇÃO	M	13	35,09	42,26	549,38	0,02 %
11.2.6	72310 SINAPI	ELETRODUTO DE AÇO GALVANIZADO ELETROLÍTICO DN 40MM (1 1/2"), TIPO SEMI-PESADO, INCLUSIVE CONEXÕES - FORNECIMENTO E INSTALAÇÃO	M	30	58,37	70,30	2.109,00	0,09 %
11.2.7	95795 SINAPI	CONDULETE DE ALUMÍNIO, TIPO T, PARA ELETRODUTO DE AÇO GALVANIZADO DN 20 MM (3/4"). APARENTE - FORNECIMENTO E INSTALAÇÃO. AF_10/2022	UN	5	30,57	36,81	184,05	0,01 %
11.2.8	95787 SINAPI	CONDULETE DE ALUMÍNIO, TIPO LR, PARA ELETRODUTO DE AÇO GALVANIZADO DN 20 MM (3/4"). APARENTE - FORNECIMENTO E INSTALAÇÃO. AF_10/2022	UN	5	26,78	32,25	161,25	0,01 %
11.2.9	95795 SINAPI	CONDULETE DE ALUMÍNIO, TIPO T, PARA ELETRODUTO DE AÇO GALVANIZADO DN 20 MM (3/4"), APARENTE - FORNECIMENTO E INSTALAÇÃO. AF_10/2022	UN	4	30,57	36,81	147,24	0,01 %
11.2.10	95801 SINAPI	CONDULETE DE ALUMÍNIO, TIPO X, PARA ELETRODUTO DE AÇO GALVANIZADO DN 20 MM (3/4"). APARENTE - FORNECIMENTO E INSTALAÇÃO. AF_10/2022	UN	1	36,97	44,52	44,52	0,00 %
11.2.11	104785 SINAPI	FIXAÇÃO DE ELETRODUTOS, DIÂMETROS MENORES OU IGUAIS A 40 MM, COM ABRAÇADEIRA METÁLICA RÍGIDA TIPO D COM PARAFUSO DE FIXAÇÃO 1 1/4", FIXADA DIRETAMENTE NA LAJE OU PAREDE. AF_09/2023	M	20	11,73	14,12	282,40	0,01 %
11.2.12	92896 SINAPI	LUVA, EM FERRO GALVANIZADO, CONEXÃO ROSQUEADA, DN 20 (3/4"). INSTALADO EM RAMAIS E SUB-RAMAIS DE GÁS - FORNECIMENTO E INSTALAÇÃO. AF_10/2020	UN	15	22,11	26,82	399,30	0,02 %
11.2.13	92897 SINAPI	LUVA, EM FERRO GALVANIZADO, CONEXÃO ROSQUEADA, DN 25 (1"). INSTALADO EM RAMAIS E SUB-RAMAIS DE GÁS - FORNECIMENTO E INSTALAÇÃO. AF_10/2020	UN	2	35,82	43,14	86,28	0,00 %
11.2.14	92862 SINAPI	LUVA, EM FERRO GALVANIZADO, CONEXÃO ROSQUEADA, DN 40 (1 1/2"). INSTALADO EM REDE DE ALIMENTAÇÃO PARA SPRINKLER - FORNECIMENTO E INSTALAÇÃO. AF_10/2020	UN	1	40,36	48,60	48,60	0,00 %
11.2.15	92868 SINAPI	CAIXA RETANGULAR 4" X 2" MÉDIA (1,30 M DO PISO), METÁLICA, INSTALADA EM PAREDE - FORNECIMENTO E INSTALAÇÃO. AF_03/2023	UN	16	15,16	18,25	292,00	0,01 %
11.2.16	92865 SINAPI	CAIXA OCTOGONAL 4" X 4", METÁLICA, INSTALADA EM LAJE - FORNECIMENTO E INSTALAÇÃO. AF_03/2023	UN	7	13,20	16,69	111,23	0,00 %
11.3		CABOS E FIOS CONDUTORES		1			4035,55	0,18 %

Gustavo Santos Oliveira Pontes  
Engenheiro Civil  
CREA-PB 1618905619

PREFEITURA MUNICIPAL DE ITAPOROROCA  
CNPJ. 09.165.176/0001-78

11.3.1	91924 SINAPI	CABO DE COBRE FLEXÍVEL ISOLADO, 1,5 MM², ANTI-CHAMA 450/750 V, PARA CIRCUITOS TERMINAIS - FORNECIMENTO E INSTALAÇÃO. AF_03/2023	M	200	2,81	3,38	676,00	0,03 %
11.3.2	91926 SINAPI	CABO DE COBRE FLEXÍVEL ISOLADO, 2,5 MM², ANTI-CHAMA 450/750 V, PARA CIRCUITOS TERMINAIS - FORNECIMENTO E INSTALAÇÃO. AF_03/2023	M	300	4,14	4,98	1.494,00	0,07 %
11.3.3	91928 SINAPI	CABO DE COBRE FLEXÍVEL ISOLADO, 4 MM², ANTI-CHAMA 450/750 V, PARA CIRCUITOS TERMINAIS - FORNECIMENTO E INSTALAÇÃO. AF_03/2023	M	40	6,43	7,74	309,60	0,01 %
11.3.4	91934 SINAPI	CABO DE COBRE FLEXÍVEL ISOLADO, 16 MM², ANTI-CHAMA 450/750 V, PARA CIRCUITOS TERMINAIS - FORNECIMENTO E INSTALAÇÃO. AF_03/2023	M	55	23,49	28,29	1.555,95	0,07 %
11.4		<b>ILUMINAÇÃO, TOMADAS E INTERRUPTORES</b>		1			<b>7.679,44</b>	<b>0,34 %</b>
11.4.1	12808 ORSE	Refletor Slim LED 200W de potência, branco Frio, 6500k, Autovolt, marca G-light ou similar	un	20	266,63	321,12	6.422,40	0,28 %
11.4.2	4179/S Próprio	baseado em SINAPI (103782) - LUMINÁRIA TIPO PLAFON CIRCULAR, DE SOBREPOR. COM LED DE 30 W - FORNECIMENTO E INSTALAÇÃO. AF_03/2022	UN	9	51,45	51,98	557,64	0,02 %
11.4.3	91953 SINAPI	INTERRUPTOR SIMPLES (1 MÓDULO), 10A/250V, INCLUINDO SUPORTE E PLACA - FORNECIMENTO E INSTALAÇÃO. AF_03/2023	UN	1	26,56	31,98	31,98	0,00 %
11.4.4	91959 SINAPI	INTERRUPTOR SIMPLES (2 MÓDULOS), 10A/250V, INCLUINDO SUPORTE E PLACA - FORNECIMENTO E INSTALAÇÃO. AF_03/2023	UN	4	40,51	48,79	195,16	0,01 %
11.4.5	92000 SINAPI	TOMADA BAIXA DE EMBUTIR (1 MÓDULO), 2P+T 10 A, INCLUINDO SUPORTE E PLACA - FORNECIMENTO E INSTALAÇÃO. AF_03/2023	UN	13	27,87	33,56	436,28	0,02 %
11.4.6	92001 SINAPI	TOMADA BAIXA DE EMBUTIR (1 MÓDULO), 2P+T 20 A, INCLUINDO SUPORTE E PLACA - FORNECIMENTO E INSTALAÇÃO. AF_03/2023	UN	1	29,88	35,98	35,98	0,00 %
11.5		<b>SISTEMA DE PROTEÇÃO CONTRA DESCARGAS ATMOSFÉRICAS (SPDA)</b>		1			<b>18.249,88</b>	<b>0,80 %</b>
11.5.1	3290 ORSE	Aterramento composto de haste de cobre l = 2,40m, interligada com cabo de cobre tipo cordoalha	un	7	91,12	109,74	768,18	0,03 %
11.5.2	9051 ORSE	Caixa de equalização p/aterramento 20x20x10cm de sobrepôr p/11 terminais de pressão c/barramento	un	1	361,53	435,42	435,42	0,02 %
11.5.3	96973 SINAPI	CORDOALHA DE COBRE NU 35 MM², NÃO ENTERRADA, COM ISOLADOR - FORNECIMENTO E INSTALAÇÃO. AF_08/2023	M	39,2	64,59	77,79	3.049,36	0,13 %
11.5.4	96974 SINAPI	CORDOALHA DE COBRE NU 50 MM², NÃO ENTERRADA, COM ISOLADOR - FORNECIMENTO E INSTALAÇÃO. AF_08/2023	M	126,32	84,48	101,74	12.851,79	0,57 %
11.5.5	93008 SINAPI	ELETRODUTO RÍGIDO ROSCÁVEL, PVC, DN 50 MM (1 1/2"), PARA REDE ENTERRADA DE DISTRIBUIÇÃO DE ENERGIA ELÉTRICA - FORNECIMENTO E INSTALAÇÃO. AF_12/2021	M	21	17,30	20,83	437,43	0,02 %

Gustavo Santos Oliveira Pontes  
Engenheiro Civil  
CREA-PB 1618905619

PREFEITURA MUNICIPAL DE ITAPOROROCA  
CNPJ: 09.165.176/0001-78

11.5.6	10907	ORSE	Conector cabo-haste em bronze natural para 2 cabos cobre de 16mm <sup>2</sup> a 70mm <sup>2</sup> com grampo "U" e porcas de aço galv.Ref.TEL-583 ou similar - fornecimento e instalação	un	7	8,62	10,38	72,66	0,00 %
11.5.7	9048	ORSE	Conector de medição em bronze c/4 parafusos p/cabos de cobre 16-70mm <sup>2</sup> ref.TEL-580 (para-raio)	Un	7	52,46	63,18	442,26	0,02 %
11.5.8	72263	SINAPI	TERMINAL OU CONECTOR DE PRESSAO - PARA CABO 50MM2 - FORNECIMENTO E	UN	7	22,87	27,54	192,78	0,01 %
12			<b>INSTALAÇÕES HIDRAULICAS</b>		1			<b>26.669,88</b>	<b>1,17 %</b>
12.1			<b>TUBULAÇÕES E CONEXÕES</b>		1			<b>3.694,40</b>	<b>0,16 %</b>
12.1.1	89356	SINAPI	TUBO, PVC, SOLDÁVEL, DN 25MM, INSTALADO EM RAMAL OU SUB-RAMAL DE ÁGUA - FORNECIMENTO E INSTALAÇÃO. AF_06/2022	M	12	21,17	25,49	305,88	0,01 %
12.1.2	89446	SINAPI	TUBO, PVC, SOLDÁVEL, DN 25MM, INSTALADO EM PRUMADA DE ÁGUA - FORNECIMENTO E INSTALAÇÃO. AF_06/2022	M	42	5,53	6,86	279,72	0,01 %
12.1.3	89447	SINAPI	TUBO, PVC, SOLDÁVEL, DN 32MM, INSTALADO EM PRUMADA DE ÁGUA - FORNECIMENTO E INSTALAÇÃO. AF_06/2022	M	28	11,17	13,45	376,60	0,02 %
12.1.4	89448	SINAPI	TUBO, PVC, SOLDÁVEL, DN 40MM, INSTALADO EM PRUMADA DE ÁGUA - FORNECIMENTO E INSTALAÇÃO. AF_06/2022	M	30	17,16	20,66	619,80	0,03 %
12.1.5	89449	SINAPI	TUBO, PVC, SOLDÁVEL, DN 50MM, INSTALADO EM PRUMADA DE ÁGUA - FORNECIMENTO E INSTALAÇÃO. AF_06/2022	M	36	18,98	22,85	822,60	0,04 %
12.1.6	89408	SINAPI	JOELHO 90 GRAUS, PVC, SOLDÁVEL, DN 25MM, INSTALADO EM RAMAL DE DISTRIBUIÇÃO DE ÁGUA - FORNECIMENTO E INSTALAÇÃO. AF_06/2022	UN	15	7,49	9,02	135,30	0,01 %
12.1.7	89492	SINAPI	JOELHO 90 GRAUS, PVC, SOLDÁVEL, DN 32MM, INSTALADO EM PRUMADA DE ÁGUA - FORNECIMENTO E INSTALAÇÃO. AF_06/2022	UN	8	7,44	8,96	71,68	0,00 %
12.1.8	89501	SINAPI	JOELHO 90 GRAUS, PVC, SOLDÁVEL, DN 50MM, INSTALADO EM PRUMADA DE ÁGUA - FORNECIMENTO E INSTALAÇÃO. AF_06/2022	UN	6	13,01	15,66	93,96	0,00 %
12.1.9	90373	SINAPI	JOELHO 90 GRAUS COM BUCHA DE LATÃO, PVC, SOLDÁVEL, DN 25MM, X 1/2 INSTALADO EM RAMAL OU SUB-RAMAL DE ÁGUA - FORNECIMENTO E INSTALAÇÃO. AF_06/2022	UN	2	12,18	14,66	29,32	0,00 %
12.1.10	103957	SINAPI	BUCHA DE REDUÇÃO, CURTA, PVC, SOLDÁVEL, DN 32 X 25 MM, INSTALADO EM PRUMADA DE ÁGUA - FORNECIMENTO E INSTALAÇÃO. AF_06/2022	UN	4	4,26	5,13	20,52	0,00 %
12.1.11	90373	SINAPI	JOELHO 90 GRAUS COM BUCHA DE LATÃO, PVC, SOLDÁVEL, DN 25MM, X 1/2 INSTALADO EM RAMAL OU SUB-RAMAL DE ÁGUA - FORNECIMENTO E INSTALAÇÃO. AF_06/2022	UN	16	12,18	14,66	234,56	0,01 %
12.1.12	89622	SINAPI	TÊ DE REDUÇÃO, PVC, SOLDÁVEL, DN 32MM X 25MM, INSTALADO EM PRUMADA DE ÁGUA - FORNECIMENTO E INSTALAÇÃO. AF_06/2022	UN	4	13,23	15,93	63,72	0,00 %

Gustavo Santos Oliveira Ronies  
Engenheiro Civil  
CREA-PE 1618905619

PREFEITURA MUNICIPAL DE ITAPOROROCA  
CNPJ: 09.165.176/0001-78

12.1.13	89626 SINAPI	TÊ DE REDUÇÃO, PVC, SOLDÁVEL, DN 50MM X 40MM, INSTALADO EM PRUMADA DE ÁGUA - FORNECIMENTO E INSTALAÇÃO. AF_06/2022	UN	2	28,92	34,83	69,66	0,00 %
12.1.14	89385 SINAPI	LUVA SOLDÁVEL E COM ROSCA, PVC, SOLDÁVEL, DN 25MM X 3/4 , INSTALADO EM RAMAL OU SUB-RAMAL DE ÁGUA - FORNECIMENTO E INSTALAÇÃO. AF_08/2022	UN	8	6,46	7,78	62,24	0,00 %
12.1.15	89388 SINAPI	LUVA, PVC, SOLDÁVEL, DN 32MM, INSTALADO EM RAMAL OU SUB-RAMAL DE ÁGUA - FORNECIMENTO E INSTALAÇÃO. AF_08/2022	UN	4	8,53	10,27	41,08	0,00 %
12.1.16	89433 SINAPI	LUVA DE REDUÇÃO, PVC, SOLDÁVEL, DN 40MM X 32MM, INSTALADO EM RAMAL DE DISTRIBUIÇÃO DE ÁGUA - FORNECIMENTO E INSTALAÇÃO. AF_06/2022	UN	4	12,14	14,62	58,48	0,00 %
12.1.17	89605 SINAPI	LUVA DE REDUÇÃO, PVC, SOLDÁVEL, DN 60MM X 50MM, INSTALADO EM PRUMADA DE ÁGUA - FORNECIMENTO E INSTALAÇÃO. AF_06/2022	UN	2	18,70	23,72	47,44	0,00 %
12.1.18	104009 SINAPI	BUCHA DE REDUÇÃO, CURTA, PVC, SOLDÁVEL, DN 50 X 40 MM, INSTALADO EM RAMAL DE DISTRIBUIÇÃO DE ÁGUA - FORNECIMENTO E INSTALAÇÃO. AF_06/2022	UN	2	11,83	14,24	28,48	0,00 %
12.1.19	104014 SINAPI	BUCHA DE REDUÇÃO, LÔNGA, PVC, SOLDÁVEL, DN 40 X 25 MM, INSTALADO EM RAMAL DE DISTRIBUIÇÃO DE ÁGUA - FORNECIMENTO E INSTALAÇÃO. AF_08/2022	UN	4	9,81	11,81	47,24	0,00 %
12.1.20	89382 SINAPI	UNIÃO, PVC, SOLDÁVEL, DN 25MM, INSTALADO EM RAMAL OU SUB-RAMAL DE ÁGUA - FORNECIMENTO E INSTALAÇÃO. AF_08/2022	UN	6	13,67	16,70	100,20	0,00 %
12.1.21	89594 SINAPI	UNIÃO, PVC, SOLDÁVEL, DN 50MM, INSTALADO EM PRUMADA DE ÁGUA - FORNECIMENTO E INSTALAÇÃO. AF_08/2022	UN	2	35,67	42,96	85,92	0,00 %
12.2		<b>REGISTROS E OUTROS</b>		1			3.070,80	0,14 %
12.2.1	89353 SINAPI	REGISTRO DE GAVETA BRUTO, LATÃO, ROSCÁVEL, 3/4" - FORNECIMENTO E INSTALAÇÃO. AF_08/2021	UN	1	40,86	49,21	49,21	0,00 %
12.2.2	89986 SINAPI	REGISTRO DE GAVETA BRUTO, LATÃO, ROSCÁVEL, 1/2", COM ACABAMENTO E CANOPLA CROMADOS - FORNECIMENTO E INSTALAÇÃO. AF_08/2021	UN	2	85,92	103,48	206,96	0,01 %
12.2.3	94794 SINAPI	REGISTRO DE GAVETA BRUTO, LATÃO, ROSCÁVEL, 1 1/2", COM ACABAMENTO E CANOPLA CROMADOS - FORNECIMENTO E INSTALAÇÃO. AF_08/2021	UN	2	172,85	208,18	416,36	0,02 %
12.2.4	94793 SINAPI	REGISTRO DE GAVETA BRUTO, LATÃO, ROSCÁVEL, 1 1/4", COM ACABAMENTO E CANOPLA CROMADOS - FORNECIMENTO E INSTALAÇÃO. AF_08/2021	UN	2	163,32	198,70	393,40	0,02 %
12.2.5	94792 SINAPI	REGISTRO DE GAVETA BRUTO, LATÃO, ROSCÁVEL, 1", COM ACABAMENTO E CANOPLA CROMADOS - FORNECIMENTO E INSTALAÇÃO. AF_08/2021	UN	2	118,94	143,26	286,50	0,01 %
12.2.6	89987 SINAPI	REGISTRO DE GAVETA BRUTO, LATÃO, ROSCÁVEL, 3/4", COM ACABAMENTO E CANOPLA CROMADOS - FORNECIMENTO E INSTALAÇÃO. AF_08/2021	UN	2	97,56	117,50	235,00	0,01 %

Gustavo Santos Oliveira Pontes  
Engenheiro Civil  
CREA-PB 1618905619

PREFEITURA MUNICIPAL DE ITAPOROROCA  
CNPJ: 09.165.176/0001-78

12.2.7	89985 SINAPI	REGISTRO DE PRESSÃO BRUTO, LATÃO, ROSCÁVEL, 3/4", COM ACABAMENTO E CANOPLA CROMADOS - FORNECIMENTO E INSTALAÇÃO. AF_08/2021	UN	8	92,56	111,47	891,76	0,04 %
12.2.8	89383 SINAPI	ADAPTADOR CURTO COM BOLSA E ROSCA PARA REGISTRO, PVC, SOLDÁVEL, DN 25MM X 3/4 , INSTALADO EM RAMAL OU SUB-RAMAL DE ÁGUA - FORNECIMENTO E INSTALAÇÃO. AF_06/2022	UN	12	5,78	6,96	83,52	0,00 %
12.2.9	89553 SINAPI	ADAPTADOR CURTO COM BOLSA E ROSCA PARA REGISTRO, PVC, SOLDÁVEL, DN 32MM X 1 , INSTALADO EM PRUMADA DE ÁGUA - FORNECIMENTO E INSTALAÇÃO. AF_06/2022	UN	4	5,17	6,22	24,88	0,00 %
12.2.10	89670 SINAPI	ADAPTADOR CURTO COM BOLSA E ROSCA PARA REGISTRO, PVC, SOLDÁVEL, DN 40MM X 1.1/2 , INSTALADO EM PRUMADA DE ÁGUA - FORNECIMENTO E INSTALAÇÃO. AF_06/2022	UN	4	10,84	13,05	52,20	0,00 %
12.2.11	89596 SINAPI	ADAPTADOR CURTO COM BOLSA E ROSCA PARA REGISTRO, PVC, SOLDÁVEL, DN 50MM X 1.1/2 , INSTALADO EM PRUMADA DE ÁGUA - FORNECIMENTO E INSTALAÇÃO. AF_06/2022	UN	4	9,62	11,58	46,32	0,00 %
12.2.12	86884 SINAPI	ENGATE FLEXÍVEL EM PLÁSTICO BRANCO, 1/2 X 30CM - FORNECIMENTO E INSTALAÇÃO. AF_01/2020	UN	10	9,92	11,94	119,40	0,01 %
12.2.13	97427 SINAPI	FLANGE EM AÇO, DN 25 MM X 1", INSTALADO EM RESERVAÇÃO DE ÁGUA DE EDIFICAÇÃO QUE POSSUA RESERVATÓRIO DE FIBRA/FIBROCIMENTO - FORNECIMENTO E INSTALAÇÃO. AF_06/2016	UN	3	45,11	54,33	162,99	0,01 %
12.2.14	94706 SINAPI	ADAPTADOR COM FLANGE E ANEL DE VEDAÇÃO, PVC, SOLDÁVEL, DN 50 MM X 1 1/2 , INSTALADO EM RESERVAÇÃO DE ÁGUA DE EDIFICAÇÃO QUE POSSUA RESERVATÓRIO DE FIBRA/FIBROCIMENTO FORNECIMENTO E INSTALAÇÃO. AF_06/2016	UN	2	42,47	51,15	102,30	0,00 %
12.3		<b>CAIXA D'ÁGUA</b>		1			19.894,68	0,88 %
12.3.1	13431 ORSE	Tanque reservatório para água, em polietileno, capacidade de 20.000 L, inclusive Flange de 60mm x 2", fortleu ou similar	un	1	10.905,36	13.134,40	13.134,40	0,58 %
12.3.2	4179/V Próprio	baseado em ORSE (5048) - Caixa d	un	1	2.678,28	3.223,31	3.223,31	0,14 %
12.3.3	8614 ORSE	Bóia automática p/cabca d'água - 15 amperes	un	2	82,63	99,51	199,02	0,01 %
12.3.4	2648 ORSE	Conjunto moto-bomba com motor de 1 cv, monofásico, bomba centrífuga, sucção=1", recalque=1", pr. máx. 28 mca, alt. sucção 8 mca, faixas hm (m) - q (m3/h) : (26-2,5)(23-4,2)(20-5,2)(17-6,3)(14-7,0), inclusive chave de partida direta	un	1	2.771,47	3.337,95	3.337,95	0,15 %
13		<b>INSTALAÇÕES SANITARIAS</b>		1			32.502,03	1,43 %
13.1		<b>TUBULAÇÕES E CONEXÕES</b>		1			4.540,98	0,20 %

PREFEITURA MUNICIPAL DE ITAPOROROCA  
CNPJ: 09.165.176/0001-78

13.1.1	89711 SINAPI	TUBO PVC, SERIE NORMAL, ESGOTO PREDIAL, DN 40 MM, FORNECIDO E INSTALADO EM RAMAL DE DESCARGA OU RAMAL DE ESGOTO SANITÁRIO. AF_08/2022	M	47,5	19,07	22,96	1.090,60	0,05 %
13.1.2	89712 SINAPI	TUBO PVC, SERIE NORMAL, ESGOTO PREDIAL, DN 50 MM, FORNECIDO E INSTALADO EM RAMAL DE DESCARGA OU RAMAL DE ESGOTO SANITÁRIO. AF_08/2022	M	21,5	24,37	29,35	631,02	0,03 %
13.1.3	89714 SINAPI	TUBO PVC, SERIE NORMAL, ESGOTO PREDIAL, DN 100 MM, FORNECIDO E INSTALADO EM RAMAL DE DESCARGA OU RAMAL DE ESGOTO SANITÁRIO. AF_08/2022	M	36	33,93	40,86	1.470,96	0,06 %
13.1.4	89728 SINAPI	JOELHO 45 GRAUS, PVC, SERIE NORMAL, ESGOTO PREDIAL, DN 40 MM, JUNTA SOLDÁVEL, FORNECIDO E INSTALADO EM RAMAL DE DESCARGA OU RAMAL DE ESGOTO SANITÁRIO. AF_08/2022	UN	7	9,05	10,89	76,23	0,00 %
13.1.5	89744 SINAPI	JOELHO 90 GRAUS, PVC, SERIE NORMAL, ESGOTO PREDIAL, DN 100 MM, JUNTA ELÁSTICA, FORNECIDO E INSTALADO EM RAMAL DE DESCARGA OU RAMAL DE ESGOTO SANITÁRIO. AF_08/2022	UN	8	25,20	30,35	182,10	0,01 %
13.1.6	89724 SINAPI	JOELHO 90 GRAUS, PVC, SERIE NORMAL, ESGOTO PREDIAL, DN 40 MM, JUNTA SOLDÁVEL, FORNECIDO E INSTALADO EM RAMAL DE DESCARGA OU RAMAL DE ESGOTO SANITÁRIO. AF_08/2022	UN	10	8,83	10,63	106,30	0,00 %
13.1.7	89827 SINAPI	JUNÇÃO SIMPLES, PVC, SERIE NORMAL, ESGOTO PREDIAL, DN 50 X 50 MM, JUNTA ELÁSTICA, FORNECIDO E INSTALADO EM PRUMADA DE ESGOTO SANITÁRIO OU VENTILAÇÃO. AF_08/2022	UN	6	18,48	22,25	133,50	0,01 %
13.1.8	89834 SINAPI	JUNÇÃO SIMPLES, PVC, SERIE NORMAL, ESGOTO PREDIAL, DN 100 X 100 MM, JUNTA ELÁSTICA, FORNECIDO E INSTALADO EM PRUMADA DE ESGOTO SANITÁRIO OU VENTILAÇÃO. AF_08/2022	UN	5	48,75	58,71	293,55	0,01 %
13.1.9	89797 SINAPI	JUNÇÃO SIMPLES, PVC, SERIE NORMAL, ESGOTO PREDIAL, DN 100 X 100 MM, JUNTA ELÁSTICA, FORNECIDO E INSTALADO EM RAMAL DE DESCARGA OU RAMAL DE ESGOTO SANITÁRIO. AF_08/2022	UN	5	47,33	57,00	285,00	0,01 %
13.1.10	89811 SINAPI	CURVA CURTA 90 GRAUS, PVC, SERIE NORMAL, ESGOTO PREDIAL, DN 100 MM, JUNTA ELÁSTICA, FORNECIDO E INSTALADO EM PRUMADA DE ESGOTO SANITÁRIO OU VENTILAÇÃO. AF_08/2022	UN	1	40,41	48,66	48,66	0,00 %
13.1.11	89728 SINAPI	CURVA CURTA 90 GRAUS, PVC, SERIE NORMAL, ESGOTO PREDIAL, DN 40 MM, JUNTA SOLDÁVEL, FORNECIDO E INSTALADO EM RAMAL DE DESCARGA OU RAMAL DE ESGOTO SANITÁRIO. AF_08/2022	UN	16	11,58	13,94	223,04	0,01 %
13.2		<b>ESGOTAMENTO</b>		1			27.961,07	1,23 %
13.2.1	C3586 SEINFRA	CAIXA SIFONADA 150X150X50cm COM GRELHA - PADRÃO POPULAR	UN	6	61,91	74,56	447,36	0,02 %

PREFEITURA MUNICIPAL DE ITAPOROROCA  
CNPJ: 09.165.176/0001-78

13.2.2	C0611 SEINFRA	CAIXA DE INSPEÇÃO EM ALVENARIA P/LIGAÇÃO CONDOMINIAL, DI= (40X40)cm	UN	2	195,63	235,61	471,22	0,02 %
13.2.3	89709 SINAPI	RALO SIFONADO, PVC, DN 100 X 40 MM, JUNTA SOLDÁVEL, FORNECIDO E INSTALADO EM RAMAL DE DESCARGA OU EM RAMAL DE ESGOTO SANITÁRIO. AF_08/2022	UN	6	18,28	22,01	132,06	0,01 %
13.2.4	89798 SINAPI	TUBO PVC, SERIE NORMAL, ESGOTO PREDIAL, DN 50 MM, FORNECIDO E INSTALADO EM PRUMADA DE ESGOTO SANITÁRIO OU VENTILAÇÃO. AF_08/2022	M	8	12,50	15,05	120,40	0,01 %
13.2.5	88882 SINAPI	SIFÃO DO TIPO GARRAFA/COPO EM PVC 1.1/4 X 1.1/2 - FORNECIMENTO E INSTALAÇÃO. AF_01/2020	UN	8	21,19	25,52	204,16	0,01 %
13.2.6	86879 SINAPI	VÁLVULA EM PLÁSTICO 1 PARA PIA, TANQUE OU LAVATÓRIO, COM OU SEM LADRÃO - FORNECIMENTO E INSTALAÇÃO. AF_01/2020	UN	8	8,92	10,74	85,92	0,00 %
13.2.7	98080 SINAPI	SUMIDOURO RETANGULAR, EM ALVENARIA COM TIJOLOS CERÂMICOS MACIÇOS, DIMENSÕES INTERNAS: 1,8 X 3,4 X H=3,0 M, ÁREA DE INFILTRAÇÃO: 32,9 M² (PARA 13 CONTRIBUINTES). AF_12/2020	UN	1	8.851,52	10.660,77	10.660,77	0,47 %
13.2.8	98071 SINAPI	TANQUE SÉPTICO RETANGULAR, EM ALVENARIA COM TIJOLOS CERÂMICOS MACIÇOS, DIMENSÕES INTERNAS: 1,8 X 4,8 X H=2,4 M, VOLUME ÚTIL: 14720 L (PARA 105 CONTRIBUINTES). AF_12/2020	UN	1	13.151,10	15.839,18	15.839,18	0,70 %
<b>14</b>		<b>DRENAGEM DE ÁGUAS PLUVIAIS</b>		<b>1</b>			<b>41.510,22</b>	<b>1,83 %</b>
14.1	3231 ORSE	Calha de concreto e alvenaria, revestida internamente, com grelha de concreto, seção 0,40 x 0,50 m	m	104	329,26	396,56	41.242,24	1,82 %
14.2	88549 SINAPI	FORNECIMENTO E ASSENTAMENTO DE BRITA 2-DRENOS E FILTROS MM	M3	1,87	118,99	143,31	267,98	0,01 %
<b>15</b>		<b>LUÇAS, METAIS , ACESSÓRIOS E BANCADAS</b>		<b>1</b>			<b>18.789,80</b>	<b>0,74 %</b>
15.1	95472 SINAPI	VASO SANITARIO SIFONADO CONVENCIONAL PARA PCD SEM FURO FRONTAL COM LOUÇA BRANCA SEM ASSENTO, INCLUSO CONJUNTO DE LIGAÇÃO PARA BACIA SANITÁRIA AJUSTÁVEL - FORNECIMENTO E INSTALAÇÃO. AF_01/2020	UN	2	789,38	926,64	1.853,28	0,08 %
15.2	86931 SINAPI	VASO SANITÁRIO SIFONADO COM CAIXA ACOPLADA LOUÇA BRANCA, INCLUSO ENGATE FLEXÍVEL EM PLÁSTICO BRANCO, 1/2 X 40CM - FORNECIMENTO E INSTALAÇÃO. AF_01/2020	UN	8	492,36	592,99	4.743,92	0,21 %
15.3	100849 SINAPI	ASSENTO SANITÁRIO CONVENCIONAL - FORNECIMENTO E INSTALAÇÃO. AF_01/2020	UN	10	41,44	49,91	499,10	0,02 %
15.4	100856 SINAPI	MICTÓRIO SIFONADO LOUÇA BRANCA PADRÃO MÉDIO FORNECIMENTO E INSTALAÇÃO. AF_01/2020	UN	2	780,93	940,55	1.881,10	0,08 %
15.5	86906 SINAPI	TORNEIRA CROMADA DE MESA, 1/2 OU 3/4, PARA LAVATÓRIO, PADRÃO POPULAR - FORNECIMENTO E INSTALAÇÃO. AF_01/2020	UN	8	77,87	93,78	750,24	0,03 %

Gustavo Santos Oliveira Pontes  
Engenheiro Civil  
CREA-PB / 1618905619

PREFEITURA MUNICIPAL DE ITAPOROROCA  
CNPJ: 09.165.176/0001-78

15.6	86937 SINAPI	CUBA DE EMBUTIR OVAL EM LOUÇA BRANCA, 35 X 50CM OU EQUIVALENTE, INCLUSO VÁLVULA EM METAL CROMADO E SIFÃO FLEXÍVEL EM PVC - FORNECIMENTO E INSTALAÇÃO. AF_01/2020	UN	8	216,82	260,89	2.087,12	0,09 %
15.7	100866 SINAPI	BARRA DE APOIO RETA, EM AÇO INOX POLIDO, COMPRIMENTO 60CM, FIXADA NA PAREDE - FORNECIMENTO E INSTALAÇÃO. AF_01/2020	UN	4	313,66	377,77	1.511,08	0,07 %
15.8	86943 SINAPI	LAVATÓRIO LOUÇA BRANCA SUSPENSO, 29,5 X 39CM OU EQUIVALENTE, PADRÃO POPULAR, INCLUSO SIFÃO FLEXÍVEL EM PVC, VÁLVULA E ENGATE FLEXÍVEL 30CM EM PLÁSTICO E TORNEIRA CROMADA DE MESA, PADRÃO POPULAR - FORNECIMENTO E INSTALAÇÃO. AF_01/2020	UN	2	251,78	303,24	606,48	0,03 %
15.9	86885 SINAPI	ENGATE FLEXÍVEL EM PLÁSTICO BRANCO, 1/2 X 40CM - FORNECIMENTO E INSTALAÇÃO. AF_01/2020	UN	8	11,33	13,64	109,12	0,00 %
15.10	10759 ORSE	Bancada em granito cinza andorinha, e=2cm	m²	4,08	559,26	673,57	2.748,18	0,12 %
Local		Descrição			Fórmula		Quandade	
		WC MASCULINO			1,60		1,6000000	
		WC FEMININO			2,48		2,4800000	
16		<b>FORRO</b>					7.875,99	0,35 %
16.1	96113 SINAPI	FORRO EM PLACAS DE GESSO, PARA AMBIENTES COMERCIAIS. AF_08/2023_PS	m²	154,28	42,39	51,05	7.875,99	0,35 %
Local		Descrição			Fórmula		Quandade	
		VESTIARIO			154,28		154,2800000	
17		<b>PINTURA</b>					206.775,64	9,10 %
17.1		<b>PINTURA FORRO</b>					7.846,66	0,36 %
17.1.1	88484 SINAPI	FUNDO SELADOR ACRÍLICO, APLICAÇÃO MANUAL EM TETO, UMA DEMÃO. AF_04/2023	M2	154,28	4,62	5,56	857,79	0,04 %
17.1.2	88496 SINAPI	EMASSAMENTO COM MASSA LÁTEX, APLICAÇÃO EM TETO, DUAS DEMÃOS, LIXAMENTO MANUAL. AF_04/2023	M2	154,28	27,74	33,41	5.154,49	0,23 %
17.1.3	104839 SINAPI	PINTURA LÁTEX ACRÍLICA ECONÔMICA, APLICAÇÃO MANUAL EM TETO, DUAS DEMÃOS. AF_04/2023	m²	154,28	9,88	11,89	1.834,38	0,08 %
17.2		<b>PINTURA PISO</b>					59.322,66	2,61 %
17.2.1	102494 SINAPI	PINTURA DE PISO COM TINTA EPÓXI, APLICAÇÃO MANUAL, 2 DEMÃOS, INCLUSO PRIMER EPÓXI. AF_05/2021	m²	770,38	51,13	61,58	47.440,00	2,09 %
Local		Descrição			Fórmula		Quandade	
		QUADRA			770,38		770,3800000	

Gustavo Santos Oliveira Pontes  
Engenheiro Civil  
CREA-PB 1618905619

PREFEITURA MUNICIPAL DE ITAPOROROCA  
CNPJ: 09.165.176/0001-78

17.2.2	102492 SINAPI	PINTURA DE PISO COM TINTA ACRÍLICA, APLICAÇÃO MANUAL, 3 DEMÃOS, INCLUSO FUNDO PREPARADOR. AF_05/2021	m²	418,86	22,39	26,96	11.292,48	0,50 %	
Local		Descrição	Fórmula				Quandade		
		ASSENTO ARQUIBANCADA	209,43*2				418,8600000		
17.2.3	102500 SINAPI	PINTURA DE DEMARCAÇÃO DE VAGA COM TINTA ACRÍLICA, E = 10 CM, APLICAÇÃO MANUAL. AF_05/2021	M	130	3,77	4,54	590,20	0,03 %	
Local		Descrição	Fórmula				Quandade		
			5*18+2,5*16				130,0000000		
17.3		<b>PINTURA ESQUADRIAS</b>					<b>1</b>	<b>875,40</b>	<b>0,04 %</b>
17.3.1	102197 SINAPI	PINTURA FUNDO NIVELADOR ALQUÍDICO BRANCO EM MADEIRA. AF_01/2021	m²	12,97	22,72	27,36	354,65	0,02 %	
Local		Descrição	Fórmula				Quandade		
		JANELAS MADEIRA	6,25				6,2500000		
		PORTAS MADEIRA	0,80*2,10*4				6,7200000		
17.3.2	102229 SINAPI	PINTURA TINTA DE ACABAMENTO (PIGMENTADA) ESMALTE SINTÉTICO ACETINADO EM MADEIRA. 3 DEMÃOS. AF_01/2021	m²	12,97	21,51	25,90	335,92	0,01 %	
Local		Descrição	Fórmula				Quandade		
		JANELAS MADEIRA	6,25				6,2500000		
		PORTAS DE MADEIRA	0,80*2,10*4				6,7200000		
17.3.3	100720 SINAPI	PINTURA COM TINTA ALQUÍDICA DE FUNDO (TIPO ZARCÃO) APLICADA A ROLO OU PINCEL SOBRE PERFIL METÁLICO EXECUTADO EM FÁBRICA (POR DEMÃO). AF_01/2020	m²	16,8	9,13	10,99	184,63	0,01 %	
Local		Descrição	Fórmula				Quandade		
		PT1	A=4,20*4				16,8000000		
17.4		<b>PAREDES</b>					<b>1</b>	<b>138.730,82</b>	<b>6,11 %</b>
17.4.1	88485 SINAPI	FUNDO SELADOR ACRÍLICO, APLICAÇÃO MANUAL EM PAREDE, UMA DEMÃO. AF_04/2023	M2	2578,64	3,78	4,55	11.732,81	0,52 %	
Local		Descrição	Fórmula				Quandade		
		CONFERIR ITEM 1.2	1357,02				1.357,0200000		
		CONFERIR ITEM 4.5	1221,62				1.221,6200000		
17.4.2	98135 SINAPI	APLICAÇÃO MANUAL DE MASSA ACRÍLICA EM PAREDES EXTERNAS DE CASAS, DUAS DEMÃOS. AF_05/2017	m²	2578,64	25,75	31,01	79.863,62	3,52 %	
Local		Descrição	Fórmula				Quandade		

Gustavo Santos Oliveira Pontes  
Engenheiro Civil  
CREA/PB 1618905619

PREFEITURA MUNICIPAL DE ITAPOROROCA  
CNPJ: 09.165.176/0001-78

		CONFERIR ITEM 4.5		1221,62				1.221,6200000	
		CONFERIR ITEM 1.2		1357,02				1.357,0200000	
17.4.3	95626 SINAPI	APLICAÇÃO MANUAL DE TINTA LÁTEX ACRÍLICA EM PAREDE EXTERNAS DE CASAS, DUAS DEMÃOS. AF_11/2016	m²	2578,64	15,15	18,24	47.034,39		2,07 %
Local		Descrição	Fórmula					Quandade	
		CONFERIR ITEM 4.5		1221,62				1.221,6200000	
		CONFERIR ITEM 1.2		1357,02				1.357,0200000	
18		<b>SEVIÇOS FINAIS</b>							
								<b>30.703,91</b>	<b>1,35 %</b>
18.1	9537 SINAPI	LIMPEZA FINAL DA OBRA	M2	1369	3,45	4,15	5.681,35		0,25 %
18.2	7724 ORSE	Estrutura Metálica Móvel, p/ Tabela e Cesta de Basquete, Padrão Oficial em Tubo Galvanizado 2"	par	1	8.500,80	10.238,36	10.238,36		0,45 %
18.3	2436 ORSE	Rede para cesta de basquete, seda fio 3mm, medindo:45x45cm, fornecimento e instalação	par	1	48,37	58,25	58,25		0,00 %
18.4	10069 ORSE	Traves oficial para futebol de salão 3x2m em aço galv.3", com requadro e redes de polietileno fio 4mm (conjunto p/futsal)	par	1	4.483,43	5.399,84	5.399,84		0,24 %
18.5	2432 ORSE	Poste oficial para volei em aço galvanizado d=3", c/esticador e catraca	par	1	1.006,84	1.212,63	1.212,63		0,05 %
18.6	2429 ORSE	Rede para volei profissional, em nylon e com medidor de altura	un	1	247,36	297,92	297,92		0,01 %
18.7	2449 ORSE	Estrutura metálica fixa, p/ tabela em fibra de vidro, com aro e cesta para basquete, padrão oficial, em tubo galvanizado d=5" - instalada	un	2	3.244,59	3.907,78	7.815,56		0,34 %

Total sem BDI	1.886.257,84
Total do BDI	385.381,93
Total Geral	2.271.639,77

*Gustavo Santos Oliveira Pontes*  
Engenheiro Civil  
CREA-PB 1618905619

Gustavo Pontes  
Setor de Engenharia



Composições Analíticas com Preço Unitário  
CONCLUSÃO GINÁSIO POLIESPORTIVO ANALIA

Bancos  
SINAPI - 12/2023 - Paraíba  
ORSE - 12/2023 - Sergipe

B.D.I.  
Padrão - 20,44%

Encargos Sociais  
Não Desonerado: embutido nos  
preços unitários dos insumos de  
mão de obra, de acordo com as  
bases.

Composições Analíticas com Preço Unitário

		Composições Principais			Und	Quant.	Valor Unit	Total
1.1	Código Banco	Descrição	Tipo					
Composição	103669 SINAPI	FORNECIMENTO E INSTALAÇÃO DE PLACA DE OBRA COM CHAPA GALVANIZADA E ESTRUTURA DE MADEIRA. AF_032622_P8	PAVI - PAVIMENTAÇÃO	m²	1,0000000	315,71	315,71	
Composição Auxiliar	80316 SINAPI	SERVEANTE COM ENCARGOS COMPLEMENTARES	SEDI - SERVIÇOS DIVERSOS	H	1,1188000	19,24	21,52	
Composição Auxiliar	80202 SINAPI	CARPINTEIRO DE FORMAS COM ENCARGOS COMPLEMENTARES	SIDI - SERVIÇOS DIVERSOS	H	0,3722000	23,84	8,82	
Composição Auxiliar	102234 SINAPI	PINTURA MUNDANTE PARA MADEIRA, 2 DEMÃOS. AF_510321	PINT - PINTURAS	m²	0,5000000	23,09	11,54	
Insumo	00005069 SINAPI	PREGO DE AÇO POLIDO COM CABECA 17 X 27 (2 1/2 X 11)	Material	KG	0,0132000	26,74	0,37	
Insumo	00004613 SINAPI	PLACA DE OBRA (PARA CONSTRUÇÃO CIVIL) EM CHAPA GALVANIZADA "N. 22", ADESIVADA, DE 2,4 X 1,2" M (SEM POSTES PARA FIXAÇÃO)	Material	m²	1,0000000	250,00	250,00	
Insumo	00004509 SINAPI	SARRAFO 2,5 X 10" CM EM PINUS, MISTA OU EQUIVALENTE DA REGIÃO - BRUTA	Material	M	3,2063000	7,18	23,03	
Insumo	00005085 SINAPI	PREGO DE AÇO POLIDO COM CABECA 10 X 10 (7/8 X 17)	Material	KG	0,0113000	38,70	0,43	
			MO sem LS =>	27,05	LS =>	0,00	MO com LS =>	27,05
			Valor do BDI =>	64,53			Valor com BDI =>	350,24
1.2	Código Banco	Descrição	Tipo	Und	Quant.	Valor Unit	Total	
Composição	73963001 SINAPI	INSTALAÇÃO PROVISÓRIA ELÉTRICA BAIXA TENSÃO PIGANT OBRA OBRAS-CHAVE 100A CARGA 3KW/200V EXCL FORN MEDIDOR	SERP - SERVIÇOS PRELIMINARES	UN	1,0000000	2.047,90	2.047,90	
Composição Auxiliar	80316 SINAPI	SERVEANTE COM ENCARGOS COMPLEMENTARES	SEDI - SERVIÇOS DIVERSOS	H	24,0000000	19,24	461,76	
Composição Auxiliar	80204 SINAPI	ELETRICISTA COM ENCARGOS COMPLEMENTARES	SEDI - SERVIÇOS DIVERSOS	H	24,0000000	24,37	584,88	
Insumo	00012365 SINAPI	TEM PROCESSO DE DESATIVAÇÃO! ISOLADOR DE PORCELANA, TIPO CARRETELHA, DIMENSÕES DE 42 X 75 MM, 4 RANHURAS	Material	UN	4,0000000	7,83	31,32	
Insumo	00000679 SINAPI	CABO DE COBRE, FLEXÍVEL, CLASSE 4 OU 5, ISOLAÇÃO EM PVC/A, ANTICHAMA BMF-B, 1 CONDUTOR, 450/750 V, SEÇÃO NOMINAL 16 MM²	Material	M	20,0000000	14,78	295,20	
Insumo	00003406 SINAPI	ISOLADOR DE PORCELANA, TIPO PINO MONOCORPO, PARA TENSÃO DE 15" KV	Material	UN	4,0000000	21,50	86,00	
Insumo	00007701 SINAPI	TUBO AÇO GALVANIZADO COM COSTURA, CLASSE MÉDIA, DN 2 1/2", E = 3,65" MM, PESO 6,51" KG/M (NBR 5580)	Material	M	2,0000000	91,92	183,84	
Insumo	00004481 SINAPI	VIGA NÃO APARELHADA 8 X 16" CM EM MACARANDUBAMASSARANDUBA, ANGELIM OU EQUIVALENTE DA REGIÃO - BRUTA	Material	M	6,0000000	42,83	257,58	
Insumo	00002673 SINAPI	ELETRODUTO DE PVC RÍGIDO ROSCAVEL DE 1/2", SEM LUVA	Material	M	12,0000000	3,92	47,04	
Insumo	00000392 SINAPI	ABRACADEIRA EM AÇO PARA AMARRAÇÃO DE ELETRODUTOS, TIPO D, COM 1/2" E PARAFUSO DE FIXAÇÃO	Material	UN	1,0000000	2,12	2,12	
Insumo	00012346 SINAPI	TEM PROCESSO DE DESATIVAÇÃO! FUSIVEL FAÇA 100A - 250V FIXO	Material	UN	3,0000000	10,01	30,03	
Insumo	00012058 SINAPI	ELETRODUTO FLEXÍVEL, EM AÇO, TIPO CONDUTE, DIÂMETRO DE 1 1/2"	Material	M	1,0000000	22,04	22,04	
Insumo	00001875 SINAPI	CURVA 90 GRAUS, LONGA, DE PVC RÍGIDO ROSCAVEL, DE 1 1/2", PARA ELETRODUTO	Material	UN	2,0000000	2,77	5,54	
Insumo	00012092 SINAPI	TEM PROCESSO DE DESATIVAÇÃO! CHAVE FAÇA TRIPOLAR C/BASE DE ARDOSIAMARMORÉ 100A/250V	Material	UN	1,0000000	26,27	26,27	
Insumo	00012353 SINAPI	TEM PROCESSO DE DESATIVAÇÃO! FUSIVEL ROSCA 15A - 250V FIXO	Material	UN	4,0000000	2,37	9,48	
			MO sem LS =>	804,00	LS =>	0,00	MO com LS =>	804,00
			Valor do BDI =>	418,56			Valor com BDI =>	1.460,48
2.1	Código Banco	Descrição	Tipo	Und	Quant.	Valor Unit	Total	
Composição	93289 SINAPI	EXECUÇÃO DE DEPÓSITO EM CANTEIRO DE OBRA EM CHAPA DE MADEIRA COMPENSADA, NÃO INCLUI MOBILIÁRIO. AF_042019	CANT - CANTIERO DE OBRAS	m²	1,0000000	784,73	784,73	
Composição Auxiliar	98442 SINAPI	PAREDE DE MADEIRA COMPENSADA PARA CONSTRUÇÃO TEMPORÁRIA EM CHAPA SIMPLES, EXTERNA, COM ÁREA LÍQUIDA MENOR QUE 8 M², SEM VÃO. AF_052918	CANT - CANTIERO DE OBRAS	m²	0,3811000	113,36	87,01	
Composição Auxiliar	98446 SINAPI	PAREDE DE MADEIRA COMPENSADA PARA CONSTRUÇÃO TEMPORÁRIA EM CHAPA SIMPLES, EXTERNA, COM ÁREA LÍQUIDA MENOR QUE 8 M², COM VÃO. AF_052918	CANT - CANTIERO DE OBRAS	m²	0,8255000	178,91	112,47	
Composição Auxiliar	55489 SINAPI	PINTURA LÁTER ACRÍLICA PREMIUM APLICAÇÃO MANUAL EM PAREDES, DUAS DEMÃOS. AF_042023	PINT - PINTURAS	m²	5,0649000	10,81	55,73	
Composição Auxiliar	91970 SINAPI	ELETRODUTO RÍGIDO ROSCAVEL, PVC, DN 20 MM (1/2"), PARA CIRCUITOS TERMINAIS, INSTALADO EM PAREDE - FORNECIMENTO E INSTALAÇÃO. AF_032023	INEL - INSTALAÇÃO ELÉTRICA/ELÉTRIFICACÃO E ILUMINAÇÃO EXTERNA	M	0,1722000	11,30	1,96	
Composição Auxiliar	95889 SINAPI	CONDUTE DE PVC, TIPO S, PARA ELETRODUTO DE PVC SOLDÁVEL DN 25 MM (1"), APARENTE - FORNECIMENTO E INSTALAÇÃO. AF_032023	INEL - INSTALAÇÃO ELÉTRICA/ELÉTRIFICACÃO E ILUMINAÇÃO EXTERNA	UN	0,1325000	16,09	2,13	
Composição Auxiliar	95893 SINAPI	INTERRUPTOR SIMPLES (1 MÓDULO) COM 1 TORÇÃO DE EMBITR 2P+T 10 A, INCLUINDO SUPORTE E PLACA - FORNECIMENTO E INSTALAÇÃO. AF_032023	INEL - INSTALAÇÃO ELÉTRICA/ELÉTRIFICACÃO E ILUMINAÇÃO EXTERNA	UN	0,0682000	45,18	3,08	
Composição Auxiliar	94509 SINAPI	JANELA DE AÇO TIPO BASCULANTE PARA VIDROS, COM BATENTE, PERRAGENS E PINTURA ANTI-CORROSIÃO, EXCLUSIVO VIDROS, ACABAMENTO, ALZAR E CONTRAMARCO. FORNECIMENTO E INSTALAÇÃO. AF_132019	EDIV - EDILÁRIAS/FERRAGENS/VIDROS	m²	0,0682000	844,12	57,64	
Composição Auxiliar	37586 SINAPI	LUMINÁRIA TIPO CALHA, DE SOBREPOR, COM 2 LÂMPADAS TUBULARES FLUORESCENTES DE 36 W, COM ABATOR DE PARTIDA RÁPIDA - FORNECIMENTO E INSTALAÇÃO. AF_022020	INEL - INSTALAÇÃO ELÉTRICA/ELÉTRIFICACÃO E ILUMINAÇÃO EXTERNA	UN	0,0682000	171,86	11,76	
Composição Auxiliar	95241 SINAPI	LUSTRO DE CONCRETO MADRO, APLICADO EM PISOS, LAJES SOBRE SOLO OU RADEIRA, ESPESURA DE 5 CM. AF_072018	FUES - FUNDAÇÕES E ESTRUTURAS	m²	1,8316000	26,75	49,44	
Composição Auxiliar	101185 SINAPI	ALVENARIA DE ENBASAMENTO COM BLOCO ESTRUTURAL DE CONCRETO DE 14X19X38CM E FORMAGEM DE ASSENTAMENTO COM (PREPARO EM BETONERA). AF_052020	FUES - FUNDAÇÕES E ESTRUTURAS	m²	0,0417000	880,23	37,08	
Composição Auxiliar	98445 SINAPI	PAREDE DE MADEIRA COMPENSADA PARA CONSTRUÇÃO TEMPORÁRIA EM CHAPA SIMPLES, EXTERNA, COM ÁREA LÍQUIDA MAIOR OU IGUAL A 8 M², COM VÃO. AF_052918	CANT - CANTIERO DE OBRAS	m²	0,8023000	198,22	159,28	

Gustavo Santos Oliveira Pontes  
Engenheiro Civil  
CREA-PB 1618905619

Composição Auxiliar	91170 SINAPI	FIXAÇÃO DE TUBOS HORIZONTAIS DE PVC ÁGUA, PVC ESGOTO, PVC ÁGUA PLUVIAL, CPVC, PPR, COBRE OU AÇO, DIÂMETROS MENORES OU IGUAIS A 40 MM, COM ABRACADORA METÁLICA RÍGIDA TIPO U PERFIL 1 1/4, FIXADA EM PERFILADO EM LAJE. AF. 092023_P8	IRS - INSTALAÇÕES HIDROSANITÁRIAS	M	0,1325000	8,89	1,28
Composição Auxiliar	93280 SINAPI	LASTRO DE CONCRETO MAGRO, APLICADO EM PISOS, LAJES SOBRE SOLO OU RADIERE, ESPESSURA DE 5 CM. AF. 072018	FUES - FUNDAÇÕES E ESTRUTURAS	m²	0,0093000	17,24	0,16
Composição Auxiliar	91924 SINAPI	CABO DE COBRE FLEXÍVEL ISOLADO, 1,3 MM, ANTI-CHAMA 450750 V, PARA CIRCUITOS TERMINAIS - FORNECIMENTO E INSTALAÇÃO. AF. 032023	INEL - INSTALAÇÃO ELÉTRICA/ELÉTRIFICAÇÃO E ILUMINAÇÃO EXTERNA	M	0,8755000	2,81	1,89
Composição Auxiliar	92543 SINAPI	TRAMA DE MADEIRA COMPOSTA POR TERÇAS PARA TELHADOS DE ATÉ 2 ÁGUAS PARA TELHA ONDULADA DE FIBROCIMENTO, METÁLICA, PLÁSTICA OU TERMOACÚSTICA, INCLUSIVE TRANSPORTE VERTICAL. AF. 072018	COBE - COBERTURA	m²	3,7182000	19,01	52,89
Composição Auxiliar	93380 SINAPI	REATERRO MANUAL DE VALAS, COM COMPACTADOR DE SOLDOS DE PERCUSSÃO. AF. 092023	MOVT - MOVIMENTO DE TERRA	m³	0,0108000	22,83	0,24
Composição Auxiliar	93388 SINAPI	ESCAVAÇÃO MANUAL DE VALA COM PROFUNDIDADE MENOR OU IGUAL A 1,50 M. AF. 022021	MOVT - MOVIMENTO DE TERRA	m³	0,0404000	78,11	3,87
Composição Auxiliar	91341 SINAPI	PORTA EM ALUMÍNIO DE ABRIR TIPO VENEZIANA COM GUARNIÇÃO, FIXAÇÃO COM PARAFUSOS - FORNECIMENTO E INSTALAÇÃO. AF. 122019	ESQV - ESQUADRIAS/FERRAGENS/VIDROS	m²	0,1530000	649,00	98,29
Composição Auxiliar	91082 SINAPI	ELETRODUTO RÍGIDO FLEXÍVEL, PVC, DN 20 MM (1/2"), PARA CIRCUITOS TERMINAIS, INSTALADO EM FORRO - FORNECIMENTO E INSTALAÇÃO. AF. 032023	INEL - INSTALAÇÃO ELÉTRICA/ELÉTRIFICAÇÃO E ILUMINAÇÃO EXTERNA	M	0,1325000	8,89	1,15
Composição Auxiliar	98441 SINAPI	PARDE DE MADEIRA COMPENSADA PARA CONSTRUÇÃO TEMPORÁRIA EM CHAPA SIMPLES, EXTERNA, COM ÁREA LÍQUIDA MAIOR OU IGUAL A 8 M², SEM LAJÃO. AF. 052018	CANT - CANTIERO DE OBRAS	m²	0,5138000	110,40	56,76
Composição Auxiliar	94216 SINAPI	TELHAMENTO COM TELHA ONDULADA DE FIBROCIMENTO E 4 x 6 MM, COM REFORÇAMENTO LATERAL DE 1 1/4 DE ONDA PARA TELHADO COM INCLINAÇÃO MÁXIMA DE 19°, COM ATÉ 2 ÁGUAS, INCLUSIVE IÇAMENTO. AF. 072018	COBE - COBERTURA	m²	1,7182000	59,28	101,81
Composição Auxiliar	91173 SINAPI	FIXAÇÃO DE TUBOS VERTICAIS DE PVC ÁGUA, PVC ESGOTO, PVC ÁGUA PLUVIAL, CPVC, PPR, COBRE OU AÇO, DIÂMETROS MENORES OU IGUAIS A 40 MM, COM ABRACADORA METÁLICA RÍGIDA TIPO U PERFIL 1 1/4, FIXADA EM PERFILADO EM PAREDE. AF. 092023_P8	IRS - INSTALAÇÕES HIDROSANITÁRIAS	M	0,1722000	5,60	0,81
Composição Auxiliar	91882 SINAPI	ELETRODUTO FLEXÍVEL CORRUGADO, PVC, DN 20 MM (1/2"), PARA CIRCUITOS TERMINAIS, INSTALADO EM PAREDE - FORNECIMENTO E INSTALAÇÃO. AF. 032023	INEL - INSTALAÇÃO ELÉTRICA/ELÉTRIFICAÇÃO E ILUMINAÇÃO EXTERNA	M	0,0882000	7,87	0,62
Insumo	00011455 SINAPI	FÉRRULO COM FECHO / TRINCO REDONDO, EM AÇO GALVANIZADO / ZINCADO, DE SOBREPÔR, COM COMPRIMENTO DE 8" E ESPESSURA MÍNIMA DA CHAPA DE 1,50 MM	Material	LN	0,0882000	17,68	1,17
				MO sem LS =>	149,81	LS =>	0,00
				Valor do BDI =>	180,39	MO com LS =>	148,81
						Valor com BDI =>	945,12
2.2	Código Banco	Descrição	Tipo	Und	Quant.	Valor Unit.	Total
Composição	93213 SINAPI	EXECUÇÃO DE SANITÁRIO E VESTIÁRIO EM CANTIERO DE OBRA EM ALVENARIA, NÃO INCLUSIVE MOBILIÁRIO. AF. 022016	CANT - CANTIERO DE OBRAS	m²	1,0000000	882,37	882,37
Composição Auxiliar	98748 SINAPI	CURVA CURTA 90 GRAUS, PVC, SERIE NORMAL, ESGOTO PREDIAL, DN 100 MM, JUNTA ELÁSTICA, FORNECIDO E INSTALADO EM RAMAL DE DESGARDA OU RAMAL DE ESGOTO SANITÁRIO. AF. 092022	IRS - INSTALAÇÕES HIDROSANITÁRIAS	UN	0,0501000	59,28	1,87
Composição Auxiliar	93380 SINAPI	REATERRO MANUAL DE VALAS, COM COMPACTADOR DE SOLDOS DE PERCUSSÃO. AF. 092023	MOVT - MOVIMENTO DE TERRA	m³	0,0078000	32,85	0,18
Composição Auxiliar	91882 SINAPI	ELETRODUTO FLEXÍVEL CORRUGADO, PVC, DN 20 MM (1/2"), PARA CIRCUITOS TERMINAIS, INSTALADO EM PAREDE - FORNECIMENTO E INSTALAÇÃO. AF. 032023	INEL - INSTALAÇÃO ELÉTRICA/ELÉTRIFICAÇÃO E ILUMINAÇÃO EXTERNA	M	0,1584000	7,87	1,18
Composição Auxiliar	101881 SINAPI	DISJUNTOR MONOPOLAR TIPO NEMA, CORRENTE NOMINAL DE 35 ATÉ 50A - FORNECIMENTO E INSTALAÇÃO. AF. 102020	INEL - INSTALAÇÃO ELÉTRICA/ELÉTRIFICAÇÃO E ILUMINAÇÃO EXTERNA	UN	0,1902000	38,22	2,62
Composição Auxiliar	98173 SINAPI	(COMPOSIÇÃO REPRESENTATIVA) DO SERVIÇO DE ESBOÇO/MASSA ÚNICA, APLICADO MANUAMENTE, TRACO 1:2:9, EM BETONEIRA DE 400L, PAREDES EXTERNAS, COM EXECUÇÃO DE TALISCAS, EDIFICAÇÃO HABITACIONAL UNIFAMILIAR (CASAS) E EDIFICAÇÃO PÚBLICA PADRÃO. AF. 132014	REVE - REVESTIMENTO E TRATAMENTO DE SUPERFÍCIES	m²	1,0000000	34,08	34,08
Composição Auxiliar	98843 SINAPI	LAUVAIÓRIO LOUÇA BRANCA SUSPENSO, 28,5 X 39CM OU EQUIVALENTE, PADRÃO POPULAR, INCLUSIVE BRÃO FLEXÍVEL EM PVC, VÁLVULA E ENGATE FLEXÍVEL, 30CM EM PLÁSTICO E TORNEIRA CROSMIDA DE MESA, PADRÃO POPULAR - FORNECIMENTO E INSTALAÇÃO. AF. 012023	IRS - INSTALAÇÕES HIDROSANITÁRIAS	UN	0,0501000	251,78	12,61
Composição Auxiliar	91305 SINAPI	FECHADURA DE EMBOITIM PARA PORTA DE BANHEIRO, COMPLETA, ACABAMENTO PADRÃO POPULAR, INCLUSIVE EXECUÇÃO DE FURO - FORNECIMENTO E INSTALAÇÃO. AF. 132019	ESQV - ESQUADRIAS/FERRAGENS/VIDROS	UN	0,0501000	98,49	4,98
Composição Auxiliar	93200 SINAPI	TOMADA BANCA DE ENCHUFAR (1 MÓDULO), 2P+T 10A, INCLUSIVE SUORTE E PLACA - FORNECIMENTO E INSTALAÇÃO. AF. 032023	INEL - INSTALAÇÃO ELÉTRICA/ELÉTRIFICAÇÃO E ILUMINAÇÃO EXTERNA	UN	0,3034000	27,87	0,90
Composição Auxiliar	98852 SINAPI	PORTA DE MADEIRA PARA PINTURA, SEM OCA (CIVE OU MESA), SECCION, ESPESSURA DE 3 SOM, INCLUSIVE OSBRADIÇAS - FORNECIMENTO E INSTALAÇÃO. AF. 122019	ESQV - ESQUADRIAS/FERRAGENS/VIDROS	UN	0,0501000	389,23	13,06
Composição Auxiliar	91889 SINAPI	INTERRUPTOR SIMPLES (2 MÓDULOS), 18A/250V, INCLUSIVE SUORTE E PLACA - FORNECIMENTO E INSTALAÇÃO. AF. 032023	INEL - INSTALAÇÃO ELÉTRICA/ELÉTRIFICAÇÃO E ILUMINAÇÃO EXTERNA	UN	0,2187000	30,81	0,67
Composição Auxiliar	91881 SINAPI	ELETRODUTO FLEXÍVEL CORRUGADO, PVC, DN 20 MM (1/2"), PARA CIRCUITOS TERMINAIS, INSTALADO EM FORRO - FORNECIMENTO E INSTALAÇÃO. AF. 032023	INEL - INSTALAÇÃO ELÉTRICA/ELÉTRIFICAÇÃO E ILUMINAÇÃO EXTERNA	M	0,3374000	16,87	5,63
Composição Auxiliar	98711 SINAPI	TUBO PVC, SERIE NORMAL, ESGOTO PREDIAL, DN 40 MM, FORNECIDO E INSTALADO EM RAMAL DE DESGARDA OU RAMAL DE ESGOTO SANITÁRIO. AF. 092022	IRS - INSTALAÇÕES HIDROSANITÁRIAS	M	0,1585000	19,07	2,98
Composição Auxiliar	90426 SINAPI	QUEBRA EM ALVENARIA PARA INSTALAÇÃO DE CADA DE TOMADA 60X OU 83X, AF. 092023	IRS - INSTALAÇÕES HIDROSANITÁRIAS	UN	0,0504000	4,71	0,15
Composição Auxiliar	93396 SINAPI	ESCAVAÇÃO MANUAL DE VALA COM PROFUNDIDADE MENOR OU IGUAL A 1,50 M. AF. 022021	MOVT - MOVIMENTO DE TERRA	m³	0,0277000	78,11	2,16
Composição Auxiliar	90443 SINAPI	RABO LINEAR MANUAL EM ALVENARIA, PARA RAMAL DISTRIBUIÇÃO DE INSTALAÇÕES HIDRÁULICAS, DIÂMETROS MENORES OU IGUAIS A 40 MM. AF. 092023	IRS - INSTALAÇÕES HIDROSANITÁRIAS	M	0,0883000	8,80	0,77
Composição Auxiliar	90427 SINAPI	QUEBRA EM ALVENARIA PARA INSTALAÇÃO DE QUADRO DISTRIBUIÇÃO PEQUENO (18X25 CM). AF. 092023	IRS - INSTALAÇÕES HIDROSANITÁRIAS	UN	0,0167000	10,75	0,17
Composição Auxiliar	98499 SINAPI	PINTURA LATEX ACRÍLICA PREMIUM, APLICAÇÃO MANUAL EM PAREDES, DUAS DEMÃO. AF. 042023	PINT - PINTURAS	m²	1,5262000	10,81	16,19
Composição Auxiliar	92543 SINAPI	TRAMA DE MADEIRA COMPOSTA POR TERÇAS PARA TELHADOS DE ATÉ 2 ÁGUAS PARA TELHA ONDULADA DE FIBROCIMENTO, METÁLICA, PLÁSTICA OU TERMOACÚSTICA, INCLUSIVE TRANSPORTE VERTICAL. AF. 072018	COBE - COBERTURA	m²	1,3485000	19,01	25,83
Composição Auxiliar	98676 SINAPI	PISO CIMENTADO, TRACO 1:1 (CIMENTO E AREIA), ACABAMENTO LISO, ESPESSURA 9,9 CM, PREPARO MECÂNICO DA ARGAMASSA. AF. 092020	PISO - PISOS	m²	0,4827000	53,77	15,82

Gustavo Santos Oliveira Pontes  
Engenheiro Civil  
CREA/PB 1618905619

Composição Auxiliar	89171 SINAPI	(COMPOSIÇÃO REPRESENTATIVA) DO SERVIÇO DE REVESTIMENTO GERANÇO PARA PISO COM PLACAS TIPO ESMALTADA EXTRA DE DIMENSÕES 30X30 CM, PARA EDIFICAÇÃO HABITACIONAL UNIFAMILIAR (VAGA) E EDIFICAÇÃO PÚBLICA PADRÃO. AF_110294	PISO - PISOS	M2	0,7810000	59,07	46,13
Composição Auxiliar	90447 SINAPI	FABRICO LINEAR MANUAL EM ALVENARIA, PARA ELETRODUTOS, DIÂMETROS MENORES OU IGUAIS A 40 MM. AF_062023	RHS - INSTALAÇÕES HIDROSANITÁRIAS	M	0,1754000	7,10	1,24
Composição Auxiliar	91928 SINAPI	CABO DE COBRE FLEXÍVEL ISOLADO, 2,5 MM², ANTI-CHAMA 450/750 V, PARA CIRCUITOS TERMINAIS - FORNECIMENTO E INSTALAÇÃO. AF_052023	NEL - INSTALAÇÃO ELÉTRICA (ELETRIFICAÇÃO E ILUMINAÇÃO EXTERNA)	M	0,4511000	4,14	1,86
Composição Auxiliar	95240 SINAPI	LASTRO DE CONCRETO MINGO, APLICADO EM PISOS, LAJES SOBRE SOLO OU RADERS, ESPESURA DE 3 CM. AF_072018	FUES - FUNDAMENTOS E ESTRUTURAS	m²	0,0093000	17,24	0,10
Composição Auxiliar	97348 SINAPI	MASSA ÚNICA, PARA REVESTIMENTO DE PINTURA, EM ARGAMASSA TRACÓ 1/2 E, PREPARO MANUAL, APLICADA MANUALMENTE EM FACES INTERIAS DE PAREDES, ESPESURA DE 10MM, COM EXECUÇÃO DE TALISAS. AF_062014	REVE - REVESTIMENTO E TRATAMENTO DE SUPERFÍCIES	M2	0,2866000	28,09	6,61
Composição Auxiliar	97358 SINAPI	CASA ENTERRADA HIDRÁULICA RETANGULAR, EM ALVENARIA COM BLOCOS DE CONCRETO, DIMENSÕES INTERNAS: 8,8X2,5X5,5 M PARA REDE DE ESGOTO. AF_122025	RHS - INSTALAÇÕES HIDROSANITÁRIAS	UN	0,3834000	404,72	12,51
Composição Auxiliar	98714 SINAPI	TUBO PVC, SERIE NORMAL, ESGOTO PREDIAL, DN 100 MM, FORNECIDO E INSTALADO EM RAMAL DE DESCARGA OU RAMAL DE ESGOTO SANITÁRIO. AF_062022	RHS - INSTALAÇÕES HIDROSANITÁRIAS	M	0,0491000	33,20	1,52
Composição Auxiliar	94559 SINAPI	JANELA DE AÇO TIPO SARCULANTE PARA VIDROS, COM SATELITE, FERRAGENS E PINTURA ANTICORROSIVA, EXCLUSIVO VIDROS, ACABAMENTO, ALZAR E CONTRAFRANCO, FORNECIMENTO E INSTALAÇÃO. AF_122018	EDOU - ESTRUTURAS DE ABRIGAMENTO DE OBRAS	m²	0,2818000	844,18	58,18
Composição Auxiliar	98985 SINAPI	HASTE DE ATERRAMENTO, DIÂMETRO 5/8", COM 3 METROS - FORNECIMENTO E INSTALAÇÃO. AF_082023	NEL - INSTALAÇÃO ELÉTRICA (ELETRIFICAÇÃO E ILUMINAÇÃO EXTERNA)	M	0,0581000	66,38	4,80
Composição Auxiliar	91170 SINAPI	FIXAÇÃO DE TUBOS HORIZONTAIS DE PVC ÁGUA, PVC ESGOTO, PVC ÁGUA FLUVAL, CPVC, PPR, COBRE OU AÇO, DIÂMETROS MENORES OU IGUAIS A 40 MM, COM ABRACADERA METÁLICA RIGIDA TIPO U PERFIL T 14, FIXADA EM PERFILADO EM LAJE. AF_062023, PS	RHS - INSTALAÇÕES HIDROSANITÁRIAS	M	0,4427000	6,88	4,28
Composição Auxiliar	98724 SINAPI	JOELHO 90 GRAUS, PVC, SERIE NORMAL, ESGOTO PREDIAL, DN 40 MM, JUNTA SOLDÁVEL, FORNECIDO E INSTALADO EM RAMAL DE DESCARGA OU RAMAL DE ESGOTO SANITÁRIO. AF_062022	RHS - INSTALAÇÕES HIDROSANITÁRIAS	UN	0,1871000	8,23	1,42
Composição Auxiliar	91828 SINAPI	CABO DE COBRE FLEXÍVEL ISOLADO, 4 MM², ANTI-CHAMA 450/750 V, PARA CIRCUITOS TERMINAIS - FORNECIMENTO E INSTALAÇÃO. AF_052023	NEL - INSTALAÇÃO ELÉTRICA (ELETRIFICAÇÃO E ILUMINAÇÃO EXTERNA)	M	1,0023000	9,43	8,44
Composição Auxiliar	91884 SINAPI	ELETRODUTO FLEXÍVEL CORRUGADO, PVC, DN 25 MM (1"), PARA CIRCUITOS TERMINAIS, INSTALADO EM FORRO - FORNECIMENTO E INSTALAÇÃO. AF_032023	NEL - INSTALAÇÃO ELÉTRICA (ELETRIFICAÇÃO E ILUMINAÇÃO EXTERNA)	M	0,1293000	16,57	2,02
Composição Auxiliar	87777 SINAPI	EMBUDO OU VASSOURA ÚNICA EM ARGAMASSA TRACÓ 1/2 E, PREPARO MANUAL, APLICADA MANUALMENTE EM PISOS DE PACHADA COM PREFERÊNCIA DE VÁZIOS, ESPESURA DE 25 MM. AF_082022	REVE - REVESTIMENTO E TRATAMENTO DE SUPERFÍCIES	M2	1,3710000	52,49	71,88
Composição Auxiliar	98988 SINAPI	VASO SANITÁRIO SIFONADO COM CASA ACOPLADA LOUÇA BRANCA - FORNECIMENTO E INSTALAÇÃO. AF_012028	RHS - INSTALAÇÕES HIDROSANITÁRIAS	UN	0,0501000	481,03	24,88
Composição Auxiliar	91887 SINAPI	INTERRUPTOR SIMPLES (3 MÓDULOS), 10A/250V, INCLUINDO SUPORTE E PLACA - FORNECIMENTO E INSTALAÇÃO. AF_032023	NEL - INSTALAÇÃO ELÉTRICA (ELETRIFICAÇÃO E ILUMINAÇÃO EXTERNA)	UN	0,0187000	54,48	0,90
Composição Auxiliar	92961 SINAPI	CABO DE COBRE FLEXÍVEL ISOLADO, 18 MM², ANTI-CHAMA 450/750 V, PARA DISTRIBUIÇÃO - FORNECIMENTO E INSTALAÇÃO. AF_122018	NEL - INSTALAÇÃO ELÉTRICA (ELETRIFICAÇÃO E ILUMINAÇÃO EXTERNA)	M	0,2508000	15,75	3,34
Composição Auxiliar	91324 SINAPI	CABO DE COBRE FLEXÍVEL ISOLADO, 1,5 MM², ANTI-CHAMA 450/750 V, PARA CIRCUITOS TERMINAIS - FORNECIMENTO E INSTALAÇÃO. AF_032023	NEL - INSTALAÇÃO ELÉTRICA (ELETRIFICAÇÃO E ILUMINAÇÃO EXTERNA)	M	1,2089000	2,81	3,32
Composição Auxiliar	91540 SINAPI	CASA RETANGULAR 4" X 2" MÉDIA (1,30 M DO PISO), PVC, INSTALADA EM PAREDE - FORNECIMENTO E INSTALAÇÃO. AF_032023	NEL - INSTALAÇÃO ELÉTRICA (ELETRIFICAÇÃO E ILUMINAÇÃO EXTERNA)	UN	0,0888000	14,78	0,98
Composição Auxiliar	98721 SINAPI	JOELHO 90 GRAUS, PVC, SERIE NORMAL, ESGOTO PREDIAL, DN 50 MM, JUNTA ELÁSTICA, FORNECIDO E INSTALADO EM RAMAL DE DESCARGA OU RAMAL DE ESGOTO SANITÁRIO. AF_062022	RHS - INSTALAÇÕES HIDROSANITÁRIAS	UN	0,0187500	13,82	0,22
Composição Auxiliar	101878 SINAPI	QUADRO DE DISTRIBUIÇÃO DE ENERGIA EM PVC, DE SUBSTITUIR, SEM BARRAMENTO, PARA 8 DISJUNTORES - FORNECIMENTO E INSTALAÇÃO. AF_102020	NEL - INSTALAÇÃO ELÉTRICA (ELETRIFICAÇÃO E ILUMINAÇÃO EXTERNA)	UN	0,0187000	88,01	1,48
Composição Auxiliar	97886 SINAPI	CASA ENTERRADA ELÉTRICA RETANGULAR, EM ALVENARIA COM TUDOLOS CERÂMICOS BRANCOS, FUNDO COM BRITA, DIMENSÕES INTERNAS: 0,30X3,0X3,0 M. AF_122022	NEL - INSTALAÇÃO ELÉTRICA (ELETRIFICAÇÃO E ILUMINAÇÃO EXTERNA)	UN	0,0501000	180,14	7,51
Composição Auxiliar	90469 SINAPI	CHUMBEAMENTO LINEAR EM ALVENARIA PARA RAMAL DISTRIBUIÇÃO DE INSTALAÇÕES HIDRÁULICAS COM DIÂMETROS MENORES OU IGUAIS A 40 MM. AF_062023	RHS - INSTALAÇÕES HIDROSANITÁRIAS	M	0,3447000	63,58	3,22
Composição Auxiliar	88708 SINAPI	RALO SIFONADO, PVC, DN 100 X 40 MM, JUNTA SOLDÁVEL, FORNECIDO E INSTALADO EM RAMAL DE DESCARGA OU EM RAMAL DE ESGOTO SANITÁRIO. AF_062022	RHS - INSTALAÇÕES HIDROSANITÁRIAS	UN	0,0088000	15,29	1,22
Composição Auxiliar	88784 SINAPI	TE, PVC, SERIE NORMAL, ESGOTO PREDIAL, DN 50 X 50 MM, JUNTA ELÁSTICA, FORNECIDO E INSTALADO EM RAMAL DE DESCARGA OU RAMAL DE ESGOTO SANITÁRIO. AF_062022	RHS - INSTALAÇÕES HIDROSANITÁRIAS	UN	0,0187000	22,20	0,27
Composição Auxiliar	93205 SINAPI	CINTA DE AMARRAÇÃO DE ALVENARIA MOLDADA IN LOCO COM UTILIZAÇÃO DE BLOCOS CANALETA. AF_032018	FUES - FUNDAMENTOS E ESTRUTURAS	M	0,7118000	36,72	26,13
Composição Auxiliar	100880 SINAPI	GRUVEIRO ELÉTRICO COM SEU CORPO PLÁSTICO, TIPO DUCHA, FORNECIMENTO E INSTALAÇÃO. AF_012028	RHS - INSTALAÇÕES HIDROSANITÁRIAS	UN	0,0088000	107,28	7,16
Composição Auxiliar	89970 SINAPI	KIT DE REGISTRO DE PRESSÃO BRUTO DE LATÃO 1/2", INCLUSIVE CONEXÕES, ROSCÁVEL, INSTALADO EM RAMAL DE ÁGUA FRIA - FORNECIMENTO E INSTALAÇÃO. AF_122014	RHS - INSTALAÇÕES HIDROSANITÁRIAS	UN	0,0088000	45,96	3,02
Composição Auxiliar	88712 SINAPI	TUBO PVC, SERIE NORMAL, ESGOTO PREDIAL, DN 50 MM, FORNECIDO E INSTALADO EM RAMAL DE DESCARGA OU RAMAL DE ESGOTO SANITÁRIO. AF_062022	RHS - INSTALAÇÕES HIDROSANITÁRIAS	M	0,2145000	24,27	5,22
Composição Auxiliar	88957 SINAPI	POUNTO DE CONSUMO TERMINAL DE ÁGUA FRIA (SUBRAMAL) COM TUBULAÇÃO DE PVC, DN 20 MM, INSTALADO EM RAMAL DE ÁGUA, INCLUIDO RALO E CHUMBEAMENTO EM ALVENARIA. AF_122014	RHS - INSTALAÇÕES HIDROSANITÁRIAS	UN	0,1671000	123,78	20,88
Composição Auxiliar	91854 SINAPI	ELETRODUTO FLEXÍVEL CORRUGADO, PVC, DN 25 MM (1"), PARA CIRCUITOS TERMINAIS, INSTALADO EM PAREDE - FORNECIMENTO E INSTALAÇÃO. AF_032023	NEL - INSTALAÇÃO ELÉTRICA (ELETRIFICAÇÃO E ILUMINAÇÃO EXTERNA)	M	0,0231000	8,82	0,21
Composição Auxiliar	97903 SINAPI	CHAPISCO APLICADO EM ALVENARIA (COM PRESEÇA DE VÁZIOS) E ESTRUTURAS DE CONCRETO DE FACHADA, COM RALO PARA TEXTURA ACABADA, ARGAMASSA INDUSTRIALIZADA COM PREPARO EM MISTURADOR 300 KG. AF_102022	REVE - REVESTIMENTO E TRATAMENTO DE SUPERFÍCIES	M2	1,3710000	11,22	18,38
Composição Auxiliar	88241 SINAPI	LASTRO DE CONCRETO MINGO, APLICADO EM PISOS, LAJES SOBRE SOLO OU RADERS, ESPESURA DE 3 CM. AF_072018	FUES - FUNDAMENTOS E ESTRUTURAS	m²	0,0093000	28,75	29,73
Composição Auxiliar	101165 SINAPI	ALVENARIA DE EMBAZAMENTO COM BLOCO ESTRUTURAL DE CONCRETO, DE 14X18X29CM E ARGAMASSA DE ASSENTAMENTO COM PREPARO EM BETONEIRA. AF_062023	FUES - FUNDAMENTOS E ESTRUTURAS	m²	0,0254000	889,23	20,25

Gustavo Santos Oliveira Pontes  
Engenheiro Civil  
CREA-PE 1618905619

PREFEITURA MUNICIPAL DE ITAPOROROCA  
CNPJ 09.165.176/0001-78

Composição Auxiliar	94219 SINAPI	TELHAMENTO COM TELHA ONDULADA DE FIBROCIMENTO E 8 MM, COM REFORÇAMENTO LATERAL DE 1/4 DE ONDA PARA TELHADO COM INCLINAÇÃO MÁXIMA DE 10°, COM ATÉ 2 ÁGUAS, INCLUSIVE ICAMENTO. AF. 070218	COBE - COBERTURA	m²	1,3485000	59,20	79,95	
Composição Auxiliar	103328 SINAPI	ALVENARIA DE VEDAÇÃO DE BLOCOS CERÂMICOS FURADOS NA HORIZONTAL DE 6X19X19 CM (ESPESSURA 9 CM E ARGAMASSA DE ASSENTAMENTO COM PREPARO EM BETONEIRA. AF. 120201	PARE - PAREDES/PAINES	m²	1,7820000	60,20	143,87	
Composição Auxiliar	97586 SINAPI	LÂMPARA TIPO CALHA, DE SOBREPOR, COM 2 LÂMPADAS TUBULARES FLUORESCENTES DE 38 W, COM REATOR DE PARTIDA RÁPIDA FORNECIMENTO E INSTALAÇÃO. AF. 820205	IEL - INSTALAÇÃO ELÉTRICA/ELETRIFICAÇÃO E ILUMINAÇÃO EXTERNA	UN	0,1356000	171,88	22,89	
Composição Auxiliar	97988 SINAPI	CHAPISCO APLICADO NO TETO OU EM ALVENARIA E ESTRUTURA, COM MOLO PARA TEXTURA ACRÍLICA, ARGAMASSA INDUSTRIALIZADA COM PREPARO EM MISTURADOR 300 KG. AF. 102022	REVE - REVESTIMENTO E TRATAMENTO DE SUPERFÍCIES	M2	1,8932000	6,16	17,54	
Insumo	0003670 SINAPI	JUNÇÃO SIMPLES PVC, 45 GRAUS, DN 100 X 100 MM, SÉRIE NORMAL PARA ESGOTO PREDIAL	MATERIAL	UN	0,0334000	22,84	0,75	
Insumo	0002112 SINAPI	VALVULA DE DESCARGA EM METAL CROMADO PARA MICTORIO COM ACIONAMENTO POR PRESSAO E FECHAMENTO AUTOMÁTICO	MATERIAL	UN	0,0167000	343,46	5,73	
Insumo	00011897 SINAPI	MICTORIO COLETIVO ACO INOX (ANSI 304), E = 0,8 MM, DE 100 X 40 X 30" CM (C X A X P)	MATERIAL	UN	0,0167000	780,33	13,03	
Insumo	00003659 SINAPI	JUNCAO SIMPLES DE REDUCAO PVC, DN 100 X 50 MM, SERIE NORMAL PARA ESGOTO PREDIAL	MATERIAL	UN	0,0167000	17,84	0,20	
Insumo	00010896 SINAPI	DIVISORIA, PLACA PRE-MOLDADA EM GRANULITE, MARMORITE OU GRANITINA, E = 3 CM	MATERIAL	m²	0,2953000	267,56	61,20	
Insumo	00003060 SINAPI	FECHADURA ESPELHO PARA PORTA EXTERNA, EM ACO INOX (MAQUINA, TESTA E CONTRA-TESTA) E EM ZAMAC (MACANETA, LINGUETA E TRINCO) COM ACABAMENTO CROMADO, MAQUINA DE 40 MM, INCLUINDO CHAVE TIPO CILINDRO	MATERIAL	CJ	0,0334000	62,86	2,10	
Insumo	00011712 SINAPI	CAIXA SIFONADA, PVC, 150 X 150 X 50 MM, COM GRELHA QUADRADA, BRANCA (NBR 5685)	MATERIAL	UN	0,0334000	39,90	1,30	
Insumo	00011567 SINAPI	FORRO DE PVC LISO, BRANCO, REGUA DE 10 CM, ESPESSURA DE 8 MM A 10 MM (COM COLOCAÇÃO / SEM ESTRUTURA METÁLICA)	MATERIAL	m²	0,8653000	62,19	56,67	
Insumo	00043777 SINAPI	PORTA DE MADEIRA, FOLHA LEVE (NBR 15930), DE 900 X 2100 MM, E = 35 MM, NÚCLEO COLMEIA, CAPA LISA EM HDF, ACABAMENTO MELAMINICO EM PADRÃO MADEIRA	MATERIAL	UN	0,0429364	250,47	10,75	
			MO sem LS =>	260,22	LS =>	0,00	MO com LS =>	260,22
			Valor do BDI =>	200,79			Valor com BDI =>	1.183,16
3.1	Código Banco	Descrição	Tipo	Und	Quant.	Valor Unit	Total	
Composição	93358 SINAPI	ESCOVAÇÃO MANUAL DE VALA COM PROFUNDIDADE MENOR OU IGUAL A 1,30 M. AF. 020201	MOTV - MOVIMENTO DE TERRA	m³	1,0000000	76,11	76,11	
Composição Auxiliar	98316 SINAPI	SERVENTE COM ENCARGOS COMPLEMENTARES	SEDI - SERVIÇOS DIVERSOS	H	2,0000000	19,24	76,11	
			MO sem LS =>	55,93	LS =>	0,00	MO com LS =>	55,93
			Valor do BDI =>	15,55			Valor com BDI =>	01,55
3.2	Código Banco	Descrição	Tipo	Und	Quant.	Valor Unit	Total	
Composição	98217 SINAPI	LASTRO DE CONCRETO MAGRO, APLICADO EM BLOCOS DE COCIMENTO OU SAPATAS, ESPESSURA DE 3 CM. AF. 060217	FUES - FUNDAÇÕES E ESTRUTURAS	m²	1,0000000	17,93	17,93	
Composição Auxiliar	84988 SINAPI	CONCRETO MAGRO PARA LASTRO, TRACO 1:4:5 (EM MASSA SECA DE CIMENTO/ÁREA MÉDIA/BETA 1) - PREPARO MECÂNICO COM BETONEIRA ESTRUTURAS	FUES - FUNDAÇÕES E ESTRUTURAS	m³	0,0338000	367,12	12,44	
Composição Auxiliar	98316 SINAPI	SERVENTE COM ENCARGOS COMPLEMENTARES	SEDI - SERVIÇOS DIVERSOS	H	0,0880000	19,24	0,87	
Composição Auxiliar	98330 SINAPI	PEDEreiro COM ENCARGOS COMPLEMENTARES	SEDI - SERVIÇOS DIVERSOS	H	0,1880000	24,27	4,59	
			MO sem LS =>	5,80	LS =>	0,00	MO com LS =>	5,80
			Valor do BDI =>	3,06			Valor com BDI =>	21,59
3.3	Código Banco	Descrição	Tipo	Und	Quant.	Valor Unit	Total	
Composição	104737 SINAPI	REATERRO MANUAL DE VALAS, COM PLACA VIBRATÓRIA. AF. 060203	MOTV - MOVIMENTO DE TERRA	m³	1,0000000	18,53	18,53	
Composição Auxiliar	5901 SINAPI	CAMBIO PARA 10.000 L, TRUCADO, PESO BRUTO TOTAL 23.000 KG, CARGA ÚTL. MÁXIMA 15.000 KG, DISTÂNCIA ENTRE EIXOS 4,8 M, POTÊNCIA 220 CV, INCLUSIVE TANQUE DE AÇO PARA TRANSPORTE DE ÁGUA - CHP DIURNO. AF. 060214	CHOR - CUSTOS HORÁRIOS DE MÁQUINAS E EQUIPAMENTOS	CHP	0,0254000	314,97	1,89	
Composição Auxiliar	5907 SINAPI	CAMBIO PARA 10.000 L, TRUCADO, PESO BRUTO TOTAL 23.000 KG, CARGA ÚTL. MÁXIMA 15.000 KG, DISTÂNCIA ENTRE EIXOS 4,8 M, POTÊNCIA 220 CV, INCLUSIVE TANQUE DE AÇO PARA TRANSPORTE DE ÁGUA - CHP DIURNO. AF. 060214	CHOR - CUSTOS HORÁRIOS DE MÁQUINAS E EQUIPAMENTOS	CHP	0,0006000	71,77	0,04	
Composição Auxiliar	91277 SINAPI	PLACA VIBRATÓRIA REVERSÍVEL COM MOTOR 4 TEMPOS A GASOLINA, FORÇA CENTRÍFUGA DE 25 KN (2500 KGF), POTÊNCIA 5,5 CV - CHP DIURNO. AF. 060215	CHOR - CUSTOS HORÁRIOS DE MÁQUINAS E EQUIPAMENTOS	CHP	0,0242000	6,18	0,89	
Composição Auxiliar	98316 SINAPI	SERVENTE COM ENCARGOS COMPLEMENTARES	SEDI - SERVIÇOS DIVERSOS	H	0,9999000	19,24	19,24	
			MO sem LS =>	12,57	LS =>	0,00	MO com LS =>	12,57
			Valor do BDI =>	3,50			Valor com BDI =>	23,52
3.4	Código Banco	Descrição	Tipo	Und	Quant.	Valor Unit	Total	
Composição	73035002 SINAPI	ALVENARIA EM TUDO CERAMICO FURADO 6X19X19CM, 1 VEZ (ESPESSURA 19 CM, ASSENTADO EM ARGAMASSA TRACO 1:4 (CEMENTO E AREA MEDIA MAO PENEIRADA), PREPARO MANUAL, JUNTA 1 CM	PARE - PAREDES/PAINES	M2	1,0000000	91,64	91,64	
Composição Auxiliar	98316 SINAPI	SERVENTE COM ENCARGOS COMPLEMENTARES	SEDI - SERVIÇOS DIVERSOS	H	0,9999000	19,24	19,24	
Composição Auxiliar	98369 SINAPI	PEDEreiro COM ENCARGOS COMPLEMENTARES	SEDI - SERVIÇOS DIVERSOS	H	1,1400000	24,27	27,86	
Composição Auxiliar	97370 SINAPI	ARGAMASSA TRACO 1:4 (EM VOLUME DE CEMENTO E AREA MEDIA LIMPA) PARA CONTRASSO, PREPARO MANUAL. AF. 060209	SEDI - SERVIÇOS DIVERSOS	M3	0,0139000	682,47	9,46	
Insumo	00007211 SINAPI	BLOCO CERAMICO / TUDO VAZADO PARA ALVENARIA DE VEDAÇÃO, 6 Furos NA HORIZONTAL, DE 9 X 19 X 19 CM (L X A X C)	MATERIAL	UN	54,0000000	0,70	37,80	
			MO sem LS =>	36,30	LS =>	0,00	MO com LS =>	36,30
			Valor do BDI =>	18,77			Valor com BDI =>	110,61
3.5	Código Banco	Descrição	Tipo	Und	Quant.	Valor Unit	Total	
Composição	86544 SINAPI	ASPAÇÃO DE BLOCO, VIGA BALDRAME OU SAPATA UTILIZANDO AÇO CA. 50 DE 8,3 MM - MONTAGEM. AF. 060217	FUES - FUNDAÇÕES E ESTRUTURAS	KG	1,0000000	15,01	15,01	
Composição Auxiliar	98316 SINAPI	SERVENTE COM ENCARGOS COMPLEMENTARES	SEDI - SERVIÇOS DIVERSOS	H	0,0490000	20,08	4,89	
Composição Auxiliar	98245 SINAPI	ARMADOR COM ENCARGOS COMPLEMENTARES	SEDI - SERVIÇOS DIVERSOS	H	0,1010000	24,28	3,83	
Composição Auxiliar	92891 SINAPI	CORTE E DORRA DE AÇO CA.60, DIÂMETRO DE 8,3 MM. AF. 060202	FUES - FUNDAÇÕES E ESTRUTURAS	KG	1,0000000	8,66	8,66	

Gustavo Santos Oliveira Pontes  
Engenheiro Civil  
CREA-PB 1618905619

PREFEITURA MUNICIPAL DE ITAPOROROCA  
CNPJ: 09.165.176/0001-78

Insumo	Código	Banco	Descrição	Tipo	Und	Quant.	Valor Unit	Total		
Insumo	00039017	SINAPI	ESPACADOR / DISTANCIADOR CIRCULAR COM ENTRADA LATERAL, EM PLASTICO, PARA VERGALHAO "4,2 A 12,5" MM, COBRIMENTO 20 MM	Material	UN	1.1900000	0,22	0,29		
Insumo	00043132	SINAPI	ARAME RECOZIDO 16 BWG, D = 1,65 MM (0,016 KG/M) OU 18 BWG, D = 1,25 MM (0,01 KG/M)	Material	KG	0,0250000	27,84	0,69		
				MO sem LS =>		4,21	LS =>	0,00	MO com LS =>	4,21
				Valor do BDI =>		3,06			Valor com BDI =>	18,07
3.6	Código	Banco	Descrição	Tipo	Und	Quant.	Valor Unit	Total		
Composição	98848	SINAPI	ARMACAO DE BLOCO, VIGA BALDRAME OU SAPATA UTILIZANDO AÇO CA-50 DE 10 MM - MONTAGEM, AF_082017	FUES - FUNDACOES E ESTRUTURAS	KG	1,0000000	12,20	12,20		
Composição Auxiliar	98238	SINAPI	AJUDANTE DE ARMADOR COM ENCARGOS COMPLEMENTARES	SEDI - SERVIÇOS DIVERSOS	H	0,0200000	30,00	0,56		
Composição Auxiliar	98245	SINAPI	ARMADOR COM ENCARGOS COMPLEMENTARES	SEDI - SERVIÇOS DIVERSOS	H	0,0800000	34,08	2,34		
Composição Auxiliar	98205	SINAPI	CORTE E DOBRA DE AÇO CA-50, DIÂMETRO DE 10,0 MM, AF_082022	FUES - FUNDACOES E ESTRUTURAS	KG	1,0000000	8,89	8,89		
Insumo	00039017	SINAPI	ESPACADOR / DISTANCIADOR CIRCULAR COM ENTRADA LATERAL, EM PLASTICO, PARA VERGALHAO "4,2 A 12,5" MM, COBRIMENTO 20 MM	Material	UN	0,4855000	0,22	0,10		
Insumo	00043132	SINAPI	ARAME RECOZIDO 16 BWG, D = 1,65 MM (0,016 KG/M) OU 18 BWG, D = 1,25 MM (0,01 KG/M)	Material	KG	0,0250000	27,84	0,69		
				MO sem LS =>		2,27	LS =>	0,00	MO com LS =>	2,27
				Valor do BDI =>		2,49			Valor com BDI =>	14,55
3.7	Código	Banco	Descrição	Tipo	Und	Quant.	Valor Unit	Total		
Composição	98547	SINAPI	ARMACAO DE BLOCO, VIGA BALDRAME OU SAPATA UTILIZANDO AÇO CA-50 DE 12,5 MM - MONTAGEM, AF_082017	FUES - FUNDACOES E ESTRUTURAS	KG	1,0000000	10,27	10,27		
Composição Auxiliar	98204	SINAPI	CORTE E DOBRA DE AÇO CA-50, DIÂMETRO DE 12,5 MM, AF_082022	FUES - FUNDACOES E ESTRUTURAS	KG	1,0000000	7,45	7,45		
Composição Auxiliar	98245	SINAPI	ARMADOR COM ENCARGOS COMPLEMENTARES	SEDI - SERVIÇOS DIVERSOS	H	0,3800000	34,08	1,33		
Composição Auxiliar	98238	SINAPI	AJUDANTE DE ARMADOR COM ENCARGOS COMPLEMENTARES	SEDI - SERVIÇOS DIVERSOS	H	0,0200000	20,00	0,44		
Insumo	00039017	SINAPI	ESPACADOR / DISTANCIADOR CIRCULAR COM ENTRADA LATERAL, EM PLASTICO, PARA VERGALHAO "4,2 A 12,5" MM, COBRIMENTO 20 MM	Material	UN	0,3060000	0,22	0,06		
Insumo	00043132	SINAPI	ARAME RECOZIDO 16 BWG, D = 1,65 MM (0,016 KG/M) OU 18 BWG, D = 1,25 MM (0,01 KG/M)	Material	KG	0,0250000	27,84	0,69		
				MO sem LS =>		1,70	LS =>	0,00	MO com LS =>	1,70
				Valor do BDI =>		2,09			Valor com BDI =>	12,35
3.8	Código	Banco	Descrição	Tipo	Und	Quant.	Valor Unit	Total		
Composição	94972	SINAPI	CONCRETO FCK = 20MPa, TRAÇO 1:2:5 (EM MASSA SECA DE CIMENTO:AREIA:MEIA BRITA 1) - PREPARO MECÂNICO COM BETONEIRA 600 L, AF_082021	FUES - FUNDACOES E ESTRUTURAS	m³	1,0000000	474,10	474,10		
Composição Auxiliar	98238	SINAPI	BETONEIRA CAPACIDADE NOMINAL DE 600 L, CAPACIDADE DE MISTURA 360 L, MOTOR ELÉTRICO TRIFÁSICO POTÊNCIA DE 4 CV, SEM CARREGADOR - CH DURINO, AF_082023	CHOR - CUSTOS HORÁRIOS DE MÁQUINAS E EQUIPAMENTOS	CHP	0,0010000	1,94	1,98		
Composição Auxiliar	98277	SINAPI	OPERADOR DE BETONEIRA ESTACIONÁRIA/MITURADOR COM ENCARGOS COMPLEMENTARES	SEDI - SERVIÇOS DIVERSOS	H	1,3400000	14,06	18,91		
Composição Auxiliar	98245	SINAPI	SERVENTE COM ENCARGOS COMPLEMENTARES	SEDI - SERVIÇOS DIVERSOS	H	1,8000000	19,24	37,77		
Composição Auxiliar	98204	SINAPI	BETONEIRA CAPACIDADE NOMINAL DE 600 L, CAPACIDADE DE MISTURA 360 L, MOTOR ELÉTRICO TRIFÁSICO POTÊNCIA DE 4 CV, SEM CARREGADOR - CHP DURINO, AF_082023	CHOR - CUSTOS HORÁRIOS DE MÁQUINAS E EQUIPAMENTOS	CHP	0,0040000	9,61	3,89		
Insumo	00001379	SINAPI	CIMENTO PORTLAND COMPOSTO CP 8-32	Material	KG	391,1983000	0,70	273,61		
Insumo	00004721	SINAPI	PEDRA BRITADA N. 1 (0,5 a 19 MM) POSTO PEDREIRA/FORNECEDOR, SEM FRETE	Material	m³	0,5627000	94,50	56,01		
Insumo	00000370	SINAPI	AREIA MEDIA - POSTO JAZIDA/FORNECEDOR (RETRADO NA JAZIDA, SEM TRANSPORTE)	Material	m³	0,7119000	115,00	81,88		
				MO sem LS =>		42,67	LS =>	0,00	MO com LS =>	42,67
				Valor do BDI =>		16,90			Valor com BDI =>	571,00
4.1	Código	Banco	Descrição	Tipo	Und	Quant.	Valor Unit	Total		
Composição	92759	SINAPI	ARMACAO DE PILAR OU VIGA DE ESTRUTURA CONVENCIONAL DE CONCRETO ARMADO UTILIZANDO AÇO CA-50 DE 5,0 MM - MONTAGEM, AF_082022	FUES - FUNDACOES E ESTRUTURAS	KG	1,0000000	13,17	13,17		
Composição Auxiliar	98245	SINAPI	ARMADOR COM ENCARGOS COMPLEMENTARES	SEDI - SERVIÇOS DIVERSOS	H	0,1000000	24,08	2,57		
Composição Auxiliar	98238	SINAPI	AJUDANTE DE ARMADOR COM ENCARGOS COMPLEMENTARES	SEDI - SERVIÇOS DIVERSOS	H	0,0100000	20,00	0,24		
Composição Auxiliar	92930	SINAPI	CORTE E DOBRA DE AÇO CA-50, DIÂMETRO DE 5,0 MM, AF_082022	FUES - FUNDACOES E ESTRUTURAS	KG	1,0000000	8,36	8,36		
Insumo	00039017	SINAPI	ESPACADOR / DISTANCIADOR CIRCULAR COM ENTRADA LATERAL, EM PLASTICO, PARA VERGALHAO "4,2 A 12,5" MM, COBRIMENTO 20 MM	Material	UN	1,1900000	0,22	0,26		
Insumo	00043132	SINAPI	ARAME RECOZIDO 16 BWG, D = 1,65 MM (0,016 KG/M) OU 18 BWG, D = 1,25 MM (0,01 KG/M)	Material	KG	0,0250000	27,84	0,69		
				MO sem LS =>		3,49	LS =>	0,00	MO com LS =>	3,49
				Valor do BDI =>		2,09			Valor com BDI =>	15,86
4.2	Código	Banco	Descrição	Tipo	Und	Quant.	Valor Unit	Total		
Composição	92764	SINAPI	ARMACAO DE PILAR OU VIGA DE ESTRUTURA CONVENCIONAL DE CONCRETO ARMADO UTILIZANDO AÇO CA-50 DE 5,0 MM - MONTAGEM, AF_082022	FUES - FUNDACOES E ESTRUTURAS	KG	1,0000000	8,84	8,84		
Composição Auxiliar	98204	SINAPI	CORTE E DOBRA DE AÇO CA-50, DIÂMETRO DE 10,0 MM, AF_082022	FUES - FUNDACOES E ESTRUTURAS	KG	1,0000000	7,39	7,39		
Composição Auxiliar	98245	SINAPI	ARMADOR COM ENCARGOS COMPLEMENTARES	SEDI - SERVIÇOS DIVERSOS	H	0,0194000	24,08	0,46		
Composição Auxiliar	98238	SINAPI	AJUDANTE DE ARMADOR COM ENCARGOS COMPLEMENTARES	SEDI - SERVIÇOS DIVERSOS	H	0,0033000	20,00	0,06		
Insumo	00039017	SINAPI	ESPACADOR / DISTANCIADOR CIRCULAR COM ENTRADA LATERAL, EM PLASTICO, PARA VERGALHAO "4,2 A 12,5" MM, COBRIMENTO 20 MM	Material	UN	0,2120000	0,22	0,04		
Insumo	00043132	SINAPI	ARAME RECOZIDO 16 BWG, D = 1,65 MM (0,016 KG/M) OU 18 BWG, D = 1,25 MM (0,01 KG/M)	Material	KG	0,0250000	27,84	0,69		
				MO sem LS =>		0,44	LS =>	0,00	MO com LS =>	0,44
				Valor do BDI =>		1,76			Valor com BDI =>	10,40
4.4	Código	Banco	Descrição	Tipo	Und	Quant.	Valor Unit	Total		
Composição	92427	SINAPI	MONTAGEM E DESMONTAGEM DE FÓRMA DE PILARES RETANGULARES E ESTRUTURAS SEMILARES, PE-DRITO SIMPLES, EM CHAPA DE MADEIRA COMPENSADA REFINADA, E UTILIZACOES, AF_082020	FUES - FUNDACOES E ESTRUTURAS	m²	1,0000000	57,48	57,48		
Composição Auxiliar	98204	SINAPI	CARPITEIRO DE FÓRMAS COM ENCARGOS COMPLEMENTARES	SEDI - SERVIÇOS DIVERSOS	H	0,5900000	29,94	16,83		
Composição Auxiliar	98238	SINAPI	AJUDANTE DE CARPITEIRO COM ENCARGOS COMPLEMENTARES	SEDI - SERVIÇOS DIVERSOS	H	0,1270000	16,61	2,12		

Gustavo Santos Oliveira Pontes  
Engenheiro Civil  
CREA-PB 1618905619

Composição Auxiliar	92263 SINAPI	FABRICAÇÃO DE FÓRMA PARA PILARES E ESTRUTURAS SIMILARES, EM CHAPA DE MADEIRA COMPENSADA RESINADA, E - 17 MPA AF_09/2020	FUES - FUNDACÕES E ESTRUTURAS	m²	0,1980000	109,80	24,00		
Insumo	00040271 SINAPI	LOCAÇÃO DE APRUMADOR METALICO DE PILAR, COM ALTURA E ANGULO REGULAVES, EXTENSAO DE "1,50" A "2,80" M	Equipamento	UNIDADES	0,1980000	15,15	2,56		
Insumo	00002992 SINAPI	DESMOLDANTE PROTETOR PARA FORMAS DE MADEIRA, DE BASE OLEOSA EMULSIONADA EM AGUA	Material	L	0,0100000	9,82	0,09		
Insumo	00040287 SINAPI	LOCAÇÃO DE BARRA DE ANCORAGEM DE 0,80 A 1,20 M DE EXTENSAO, COM ROSCA DE 5"8", INCLUINDO PORCA E FLANGE	Equipamento	MES	0,7880000	6,80	4,57		
Insumo	00040275 SINAPI	LOCAÇÃO DE VIGA SANDUICHE METALICA VAZADA PARA TRAVAMENTO DE PILARES, ALTURA DE "8" CM, LARGURA DE "6" CM E EXTENSAO DE 2 M	Equipamento	UNIDADES	0,3830000	15,84	6,22		
Insumo	00040304 SINAPI	PREGO DE AÇO POLIDO COM CABECA DUPLA 17 X 27 Q (1/2 X 11)	Material	KG	0,0190000	25,11	0,47		
				MO sem LS =>	19,77	LS =>	6,00	MO com LS =>	19,77
				Valor do BDI =>	11,74			Valor com BDI =>	89,20
4.5	Código Banco	Descrição	Tipo	Und	Quant.	Valor Unit	Total		
Composição	52763 SINAPI	ARMACÃO DE PILAR OU VIGA DE ESTRUTURA CONVENCIONAL DE CONCRETO ARMADO UTILIZANDO AÇO CA-55 DE 12,5 MM - MONTAGEM AF_09/2022	FUES - FUNDACÕES E ESTRUTURAS	KG	1,0000000	8,91	8,91		
Composição Auxiliar	88238 SINAPI	ADJUNTO DE ARMADOR COM ENCARGOS COMPLEMENTARES	SEDI - SERVIÇOS DIVERSOS	H	0,0842000	20,00	0,09		
Composição Auxiliar	88240 SINAPI	CORTE E DOBRA DE AÇO CA-55, DIÁMETRO DE 12,5 MM AF_09/2022	FUES - FUNDACÕES E ESTRUTURAS	KG	1,0000000	7,45	7,45		
Composição Auxiliar	88248 SINAPI	ARMADOR COM ENCARGOS COMPLEMENTARES	SEDI - SERVIÇOS DIVERSOS	H	0,0257200	24,00	0,61		
Insumo	00043132 SINAPI	ARAME RECOZIDO 18 BWG, D = 1,65 MM (0,018 KG/M) OU 18 BWG, D = 1,25 MM (0,01 KG/M)	Material	KG	0,0250000	27,84	0,69		
Insumo	00039017 SINAPI	ESPACADOR / DISTANCIADOR CIRCULAR COM ENTRADA LATERAL, EM PLASTICO, PARA VERGALHAO "4,2 A 12,5" MM, COBRIMENTO 20 MM	Material	UN	0,3970000	0,22	0,09		
				MO sem LS =>	0,64	LS =>	0,00	MO com LS =>	0,64
				Valor do BDI =>	1,82			Valor com BDI =>	10,73
4.6	Código Banco	Descrição	Tipo	Und	Quant.	Valor Unit	Total		
Composição	52760 SINAPI	ARMACÃO DE PILAR OU VIGA DE ESTRUTURA CONVENCIONAL DE CONCRETO ARMADO UTILIZANDO AÇO CA-55 DE 6,3 MM - MONTAGEM AF_09/2022	FUES - FUNDACÕES E ESTRUTURAS	KG	1,0000000	12,50	12,50		
Composição Auxiliar	88238 SINAPI	ADJUNTO DE ARMADOR COM ENCARGOS COMPLEMENTARES	SEDI - SERVIÇOS DIVERSOS	H	0,0280000	20,00	0,06		
Composição Auxiliar	88240 SINAPI	ARMADOR COM ENCARGOS COMPLEMENTARES	SEDI - SERVIÇOS DIVERSOS	H	0,0750000	24,00	1,08		
Composição Auxiliar	88248 SINAPI	CORTE E DOBRA DE AÇO CA-55, DIÁMETRO DE 6,3 MM AF_09/2022	FUES - FUNDACÕES E ESTRUTURAS	KG	1,0000000	9,45	9,45		
Insumo	00039017 SINAPI	ESPACADOR / DISTANCIADOR CIRCULAR COM ENTRADA LATERAL, EM PLASTICO, PARA VERGALHAO "4,2 A 12,5" MM, COBRIMENTO 20 MM	Material	LF4	0,8700000	0,22	0,21		
Insumo	00043132 SINAPI	ARAME RECOZIDO 18 BWG, D = 1,65 MM (0,018 KG/M) OU 18 BWG, D = 1,25 MM (0,01 KG/M)	Material	KG	0,0250000	27,84	0,69		
				MO sem LS =>	2,32	LS =>	0,00	MO com LS =>	2,32
				Valor do BDI =>	2,55			Valor com BDI =>	15,05
4.9	Código Banco	Descrição	Tipo	Und	Quant.	Valor Unit	Total		
Composição	102074 SINAPI	ESCALA EM CONCRETO ARMADO MOLDADO IN LOCO, FOR 25 MPA, COM 2 LANCES EM U E LAJE PLANA, FÓRMA EM CHAPA DE MADEIRA COMPENSADA RESINADA AF_11/2020_PA	FUES - FUNDACÕES E ESTRUTURAS	m²	1,0000000	4.248,19	4.248,19		
Composição Auxiliar	102075 SINAPI	CONCRETAGEM DE VIGAS E LAJES, FOR 25 MPA, PARA LAJES INCLINADAS OU NERVURADAS COM USO DE BOMBA - LANÇAMENTO, ADENSAMENTO E ACABAMENTO AF_02/2022_PA	FUES - FUNDACÕES E ESTRUTURAS	m²	1,0000000	465,40	465,40		
Composição Auxiliar	88248 SINAPI	ARMACÃO DE ESCADA, DE UMA ESTRUTURA CONVENCIONAL DE CONCRETO ARMADO UTILIZANDO AÇO CA-55 DE 10,5 MM - MONTAGEM AF_11/2020	FUES - FUNDACÕES E ESTRUTURAS	KG	104,1600000	12,53	1.293,94		
Composição Auxiliar	101990 SINAPI	MONTAGEM E DESMONTAGEM DE FÓRMA PARA ESCADAS, COM 2 LANCES EM U E LAJE PLANA, EM CHAPA DE MADEIRA COMPENSADA RESINADA, 4 UTILIZAÇÕES AF_11/2020	FUES - FUNDACÕES E ESTRUTURAS	m²	7,3500000	273,50	2.149,48		
Composição Auxiliar	88243 SINAPI	ARMACÃO DE ESCADA, DE UMA ESTRUTURA CONVENCIONAL DE CONCRETO ARMADO UTILIZANDO AÇO CA-55 DE 9,5 MM - MONTAGEM AF_11/2020	FUES - FUNDACÕES E ESTRUTURAS	KG	7,6400000	20,19	154,21		
				MO sem LS =>	1.049,72	LS =>	0,00	MO com LS =>	1.049,72
				Valor do BDI =>	885,31			Valor com BDI =>	5.116,52
5.1	Código Banco	Descrição	Tipo	Und	Quant.	Valor Unit	Total		
Composição	89484 SINAPI	ALVENARIA DE BLOCOS DE CONCRETO ESTRUTURAL 14X19X29 CM (ESPESURA 14 CM), FBK = 14,9 MPA, UTILIZANDO PALHETA AF_10/2022	PARE - PAREDES/PANDEIS	M2	1,8888000	123,93	123,93		
Composição Auxiliar	88238 SINAPI	ARGAMASSA TRACO 1:0,5:4,5 (EM VOLUME DE CIMENTO, CAL E AREIA MEDIA) (MIXAL PREPARO MECANICO COM BETONEIRA 400 L AF_09/2019)	SEDI - SERVIÇOS DIVERSOS	M3	0,0125000	514,50	6,43		
Composição Auxiliar	88240 SINAPI	PEDREIRO COM ENCARGOS COMPLEMENTARES	SEDI - SERVIÇOS DIVERSOS	H	0,4000000	39,00	15,61		
Composição Auxiliar	88319 SINAPI	SERVENTE COM ENCARGOS COMPLEMENTARES	SEDI - SERVIÇOS DIVERSOS	H	0,6000000	19,50	11,70		
Insumo	00034584 SINAPI	BLOCO DE CONCRETO ESTRUTURAL 14 X 19 X 29 CM, FBK 14 MPA (NBR 6136)	Material	UN	15,1880000	4,71	71,54		
Insumo	00038592 SINAPI	MEIO BLOCO DE CONCRETO ESTRUTURAL 14 X 19 X 14 CM, FBK 14 MPA (NBR 6136)	Material	UN	1,5200000	2,77	4,21		
Insumo	00038569 SINAPI	CANALETA DE CONCRETO ESTRUTURAL 14 X 19 X 29 CM, FBK 14 MPA (NBR 6136)	Material	UN	1,2700000	5,48	6,95		
				MO sem LS =>	27,13	LS =>	0,00	MO com LS =>	27,13
				Valor do BDI =>	25,33			Valor com BDI =>	149,26
5.2	Código Banco	Descrição	Tipo	Und	Quant.	Valor Unit	Total		
Composição	80803 SINAPI	GRUPEAMENTO VERTICAL EM ALVENARIA ESTRUTURAL AF_09/2021	FUES - FUNDACÕES E ESTRUTURAS	M3	1,0000000	838,49	838,49		
Composição Auxiliar	43309 SINAPI	PEDREIRO COM ENCARGOS COMPLEMENTARES	SEDI - SERVIÇOS DIVERSOS	H	6,2870000	24,27	201,37		
Composição Auxiliar	80279 SINAPI	GRUPE F0M 20 MPA, TRACO 1:0,5:1,3:2,1 (EM MASSA SECA DE CIMENTO, CAL, AREIA DROGA BRITA 0) - PREPARO MECANICO COM BETONEIRA 400 L AF_09/2021	FUES - FUNDACÕES E ESTRUTURAS	M3	1,0000000	523,11	611,70		
Composição Auxiliar	88319 SINAPI	SERVENTE COM ENCARGOS COMPLEMENTARES	SEDI - SERVIÇOS DIVERSOS	H	0,8010000	19,24	154,42		
				MO sem LS =>	302,88	LS =>	0,00	MO com LS =>	302,88
				Valor do BDI =>	182,03			Valor com BDI =>	1.131,52
5.3	Código Banco	Descrição	Tipo	Und	Quant.	Valor Unit	Total		
Composição	92786 SINAPI	ARMACÃO DE LAJE DE ESTRUTURA CONVENCIONAL DE CONCRETO ARMADO UTILIZANDO AÇO CA-60 DE 5,0 MM - MONTAGEM AF_09/2022	FUES - FUNDACÕES E ESTRUTURAS	KG	1,0000000	12,73	12,73		
Composição Auxiliar	80803 SINAPI	CORTE E DOBRA DE AÇO CA-60, DIÁMETRO DE 5,0 MM AF_09/2022	FUES - FUNDACÕES E ESTRUTURAS	KG	1,9000000	9,30	9,30		

Gustavo Santos Oliveira Pontes  
Engenheiro Civil  
CREA/PB 1618905619

PREFEITURA MUNICIPAL DE ITAPORÓROCA  
CNPJ 09 165 176/0001-78

Composição	Código Banco	Descrição	Tipo	Und	Quant.	Valor Unit	Total
Composição Auxiliar	8024E SINAPI	ARMADOR COM ENCARGOS COMPLEMENTARES	SEDI - SERVIÇOS DIVERSOS	H	0,0000000	24,85	0,00
Composição Auxiliar	8025E SINAPI	AJUDANTE DE ARMADOR COM ENCARGOS COMPLEMENTARES	SEDI - SERVIÇOS DIVERSOS	H	0,0130000	30,90	0,27
Insumo	00043132 SINAPI	ARAME RECOZIDO 16 SWG. D = 1,85 MM (0,016 KGM) OU 18 SWG. D = 1,25 MM (0,01 KGM)	Material	KG	0,0250000	27,84	0,69
Insumo	00030017 SINAPI	ESPACADOR / DISTANCIADOR CIRCULAR COM ENTRADA LATERAL, EM PLASTICO, PARA VERGALHAO "4.2 A 12.5" MM, COBRIMENTO 20 MM	Material	UN	2,1180000	0,22	0,46
			MO sem LS =>		3,00	LS =>	0,00
			Valor do BDI =>		2,80	MO com LS =>	3,00
						Valor com BDI =>	15,33
5.5	Código Banco	Descrição	Tipo	Und	Quant.	Valor Unit	Total
Composição	87904 SINAPI	CHAPISCO APLICADO EM ALVENARIA (SEM PRESENCIA DE VÃOS) E ESTRUTURAS DE CONCRETO DE FACHADA, COM COLHER DE PEDREIRO ARGAMASSA TRAÇO 1:3 COM PREPARO EM BETONEIRA 400L. AF. 10/2022	REVE - REVESTIMENTO E TRATAMENTO DE SUPERFÍCIES	M2	1,0000000	6,05	6,05
Composição Auxiliar	8020E SINAPI	PEDREIRO COM ENCARGOS COMPLEMENTARES	SEDI - SERVIÇOS DIVERSOS	H	0,1384000	24,27	3,36
Composição Auxiliar	8720E SINAPI	ARGAMASSA TRAÇO 1:3 (EM VOLUME DE CIMENTO E AREIA GROSSA LIMPA) PARA CHAPISCO CONVENCIONAL, PREPARO MECÂNICO COM BETONEIRA 400 L. AF. 09/2019	SEDI - SERVIÇOS DIVERSOS	M3	0,0037000	481,97	1,78
Composição Auxiliar	8031E SINAPI	SERVEANTE COM ENCARGOS COMPLEMENTARES	SEDI - SERVIÇOS DIVERSOS	H	0,0485000	18,24	0,88
			MO sem LS =>		3,49	LS =>	0,00
			Valor do BDI =>		1,23	MO com LS =>	3,49
						Valor com BDI =>	7,25
5.6	Código Banco	Descrição	Tipo	Und	Quant.	Valor Unit	Total
Composição	104253 SINAPI	EMBOCO OU MASSA ÚNICA EM ARGAMASSA TRAÇO 1:2:3, PREPARO MECÂNICO COM BETONEIRA 400 L, APLICADA MANUALMENTE EM PAINOS DE FACHADA SEM PRESENCIA DE VÃOS, ESPESURA DE 25 MM, ACESSO POR ANDAIME. AF. 04/2023	REVE - REVESTIMENTO E TRATAMENTO DE SUPERFÍCIES	m²	1,5000000	33,85	33,85
Composição Auxiliar	8031E SINAPI	SERVEANTE COM ENCARGOS COMPLEMENTARES	SEDI - SERVIÇOS DIVERSOS	H	0,3900000	19,24	8,00
Composição Auxiliar	8030E SINAPI	PEDREIRO COM ENCARGOS COMPLEMENTARES	SEDI - SERVIÇOS DIVERSOS	H	0,3900000	24,27	9,41
Composição Auxiliar	8720E SINAPI	ARGAMASSA TRAÇO 1:2:3 (EM VOLUME DE CIMENTO, CAL E AREIA MÉDIA LIMPA) PARA EMBOCOS/MASSA ÚNICA/REVESTIMENTO DE ALVENARIA DE VEDACÃO, PREPARO MECÂNICO COM BETONEIRA 400 L. AF. 09/2019	SEDI - SERVIÇOS DIVERSOS	m³	0,0000000	594,33	15,85
Insumo	00037411 SINAPI	TELA DE AÇO SOLDADA GALVANIZADA/ZINCADA PARA ALVENARIA, FIO D = 1,24 MM, MALHA 25 X 25 MM	Material	m²	0,1561000	15,28	2,41
			MO sem LS =>		13,62	LS =>	0,00
			Valor do BDI =>		6,81	MO com LS =>	13,62
						Valor com BDI =>	40,78
5.7	Código Banco	Descrição	Tipo	Und	Quant.	Valor Unit	Total
Composição	94519 SINAPI	ATERRO MANUAL DE VALAS COM SOLO ARGILA-ARENOSO. AF. 08/2023	MOV - MOVIMENTO DE TERRA	m³	1,0000000	73,53	73,53
Composição Auxiliar	91533 SINAPI	COMPACTADOR DE SOLOS DE PERCURSO (BOQUETE) COM MOTOR A GASOLINA 4 TEMPOS, POTENCIA 4 CV - CHP DIURNO. AF. 09/2015	CHOR - CUSTOS HORÁRIOS DE MÁQUINAS E EQUIPAMENTOS	CHP	0,1862000	30,43	5,67
Composição Auxiliar	8016E SINAPI	SERVEANTE COM ENCARGOS COMPLEMENTARES	SEDI - SERVIÇOS DIVERSOS	H	0,7880000	19,24	15,13
Composição Auxiliar	3901 SINAPI	CAMINHÃO PIPA 10.000 L, TRUCADO, PÊSO BRUTO TOTAL 23.000 KG, CARGA ÚTL MÁXIMA 15.000 KG, DISTÂNCIA ENTRE EIXOS 4,8 M, POTÊNCIA 230 CV, INCLUSIVE TANQUE DE AÇO PARA TRANSPORTE DE ÁGUA - CHP DIURNO. AF. 06/2014	CHOR - CUSTOS HORÁRIOS DE MÁQUINAS E EQUIPAMENTOS	CHP	0,0064000	314,37	1,99
Composição Auxiliar	3909 SINAPI	CAMINHÃO PIPA 10.000 L, TRUCADO, PÊSO BRUTO TOTAL 23.000 KG, CARGA ÚTL MÁXIMA 15.000 KG, DISTÂNCIA ENTRE EIXOS 4,8 M, POTÊNCIA 230 CV, INCLUSIVE TANQUE DE AÇO PARA TRANSPORTE DE ÁGUA - CH DIURNO. AF. 06/2014	CHOR - CUSTOS HORÁRIOS DE MÁQUINAS E EQUIPAMENTOS	CH	0,0006000	71,77	0,04
Insumo	00000070 SINAPI	ARGILA, ARGILA VERMELHA OU ARGILA ARENOSA (RETIRADA NA JAZIDA, SEM TRANSPORTE)	Material	m³	1,3880000	36,51	50,73
			MO sem LS =>		14,95	LS =>	0,00
			Valor do BDI =>		15,02	MO com LS =>	14,95
						Valor com BDI =>	62,55
6.1	Código Banco	Descrição	Tipo	Und	Quant.	Valor Unit	Total
Composição	94213 SINAPI	TELHAMENTO COM TELHA DE ACO GALVANIZADO E = 0,5 MM, COM ATÉ 2 ÁGUAS, INCLUSIVE ICAMENTO. AF. 07/2016	COBE - COBERTURA	m²	1,0000000	66,40	66,40
Composição Auxiliar	8023E SINAPI	TELHADISTA COM ENCARGOS COMPLEMENTARES	SEDI - SERVIÇOS DIVERSOS	H	0,0918000	23,71	2,15
Composição Auxiliar	9328E SINAPI	GUINCHO ELÉTRICO DE COLUNA, CAPACIDADE 400 KG, COM MOTOR FRIO, MOTOR TRIFÁSICO DE 1,25 CV - CH DIURNO. AF. 03/2016	CHOR - CUSTOS HORÁRIOS DE MÁQUINAS E EQUIPAMENTOS	CH	0,0013000	26,80	0,02
Composição Auxiliar	8031E SINAPI	SERVEANTE COM ENCARGOS COMPLEMENTARES	SEDI - SERVIÇOS DIVERSOS	H	0,0770000	19,24	1,48
Composição Auxiliar	9328E SINAPI	GUINCHO ELÉTRICO DE COLUNA, CAPACIDADE 400 KG, COM MOTOR FRIO, MOTOR TRIFÁSICO DE 1,25 CV - CHP DIURNO. AF. 03/2016	CHOR - CUSTOS HORÁRIOS DE MÁQUINAS E EQUIPAMENTOS	CHP	0,0004000	20,81	0,01
Insumo	00011029 SINAPI	HASTE RETA PARA GANCHO DE FERRO GALVANIZADO, COM ROSCA 1/4" X 30 CM PARA FIXAÇÃO DE TELHA METÁLICA, INCLUI PORCA E ARRUELAS DE VEDACAO	Material	CJ	4,1500000	2,20	9,13
Insumo	00007243 SINAPI	TELHA TRAPEZOIDAL EM AÇO ZINCADO, SEM PINTURA, ALTURA DE APROXIMADAMENTE 40 MM, ESPESURA DE 0,50 MM E LARGURA UTIL DE 900 MM	Material	m²	1,1680000	47,37	55,23
			MO sem LS =>		3,09	LS =>	0,00
			Valor do BDI =>		13,98	MO com LS =>	3,09
						Valor com BDI =>	62,38
6.2	Código Banco	Descrição	Tipo	Und	Quant.	Valor Unit	Total
Composição	12510 ORSE	Estrutura Metálica pr Cobertura o/Mgns-Tripas Prati UDC150 e forças em UDC 127, 2 águas, sem lanternim, vãos 20,01 a 30,0m, pintura 1 d cada ferro + 2 d esmalte após branco, acesso later. Telhas - Escudada	Estrutura Metálica	m²	1,3000000	175,56	175,56
Composição Auxiliar	10551 ORSE	Encargos Complementares - Carpinteiro	Profissionais	H	0,1600000	3,46	0,56
Composição Auxiliar	12414 ORSE	Telha metálica, em perfil UDC127/150x5,15, pr uso em coberturas de perfis com chumbos vãos, pintura 01 dentro após fundo cada ferro + 02 dentro esmalte após branco	Estrutura Metálica	m²	1,0000000	76,00	76,00
Composição Auxiliar	10803 ORSE	Encargos Complementares - Soldador	Profissionais	H	0,0600000	4,30	0,25
Composição Auxiliar	10549 ORSE	Encargos Complementares - Serralista	Profissionais	H	0,3000000	3,75	1,12
Composição Auxiliar	12367 ORSE	Tripas o/Mgns Prati, em perfil UDC150/51x75kg/m, diagonais triangulares, pr utilização em duas águas sem lanternim, vãos 20,01 a 30,0m, pintura 01 dentro após fundo cada ferro + 02 dentro esmalte após branco - Escudada	Estrutura Metálica	m²	0,2000000	387,58	77,51
Insumo	00008111 SINAPI	SERVEANTE DE OBRAS (HORISTA)	Mão de Obra	H	0,3000000	19,84	4,15

Gustavo Santos Oliveira Pontes  
Engenheiro Civil  
CREA-PB 1618905619

PREFEITURA MUNICIPAL DE ITAPOROROCA  
CNP: 09 165 176/0001-78

Insumo	100 ORSE	Ataque de andaime metálico tubular simples - aluguel diário por peça	Serviços	parl	4,2000000	0,50	2,10		
Insumo	8904 ORSE	Máquina de solda elétrica	Equipamento	h	0,0800000	3,50	0,28		
Insumo	4983 ORSE	Furadeira Industrial	Equipamento	h	0,1800000	2,73	0,49		
Insumo	00001213 SINAPI	CARPINTEIRO DE FORMAS (HORISTA)	Mão de Obra	H	0,1800000	18,64	3,35		
Insumo	2454 ORSE	Caminhão guindaste 11.5 t (m.benz - 11820/57 - 184,0 hp)	Equipamento	h	0,0600000	143,72	8,62		
Insumo	00006180 SINAPI	SOLDADOR (HORISTA)	Mão de Obra	H	0,0800000	18,32	1,08		
			MO sem LS =>		45,94	LS =>	0,00	MO com LS =>	45,94
			Valor do BDI =>		35,88			Valor com BDI =>	211,44
7.1	Código Banco	Descrição	Tipo	Und	Quant.	Valor Unit	Total		
Composição	183358 SINAPI	ALVENARIA DE VEDAÇÃO DE BLOCOS CERÂMICOS FURADOS NA HORIZONTAL DE 6X14X29 CM (ESPESURA 8 CM) E ARGAMASSA DE ASSENTAMENTO COM PREPARO EM BETONEIRA. AF_132021	PARE - PAREDES/PAINÉIS	m²	1,0000000	48,56	48,56		
Composição Auxiliar	88316 SINAPI	SERVENTE COM ENCARGOS COMPLEMENTARES	SEDI - SERVIÇOS DIVERSOS	H	0,3880000	18,26	7,00		
Composição Auxiliar	87282 SINAPI	ARGAMASSA TRACO 1:1:8 (EM VOLUME DE CIMENTO, CAL E AREIA MÉDIA) USADA PARA EMBOÇOMASSA OU ASSENTAMENTO DE ALVENARIA DE VEDAÇÃO, PREPARO MECÂNICO COM BETONEIRA 400 L. AF_082018	SEDI - SERVIÇOS DIVERSOS	m³	0,0877000	854,33	4,11		
Composição Auxiliar	88308 SINAPI	PEDREIRO COM ENCARGOS COMPLEMENTARES	SEDI - SERVIÇOS DIVERSOS	H	8,7700000	34,27	18,88		
Insumo	00007368 SINAPI	BLOCO CERÂMICO / TIPO VAZADO PARA ALVENARIA DE VEDAÇÃO, 8 FURDS NA HORIZONTAL, 9 X 19 X 29 CM (L X A X C)	Material	UN	18,8700000	0,97	18,30		
Insumo	00037385 SINAPI	PINO DE ACO COM FURO, HASTE = 27 MM (AÇAO DIRETA)	Material	CENTO	0,0050000	40,39	0,20		
Insumo	00034557 SINAPI	TELA DE ACO SOLDADA GALVANIZADA/ZINCADA PARA ALVENARIA. FIO D = 1,20 A 1,70 MM, MALHA 15 X 15 MM, (C X L) 50 X 7,5 CM	Material	M	0,4200000	2,08	0,87		
			MO sem LS =>		20,51	LS =>	0,00	MO com LS =>	20,51
			Valor do BDI =>		15,13			Valor com BDI =>	59,99
7.6	Código Banco	Descrição	Tipo	Und	Quant.	Valor Unit	Total		
Composição	98916 SINAPI	LASTRO DE CONCRETO MAGRO, APLICADO EM BLOCOS DE COROAMENTO OU SAPATAS, ESPESURA DE 5 CM. AF_062017	FUES - FUNDACOES E ESTRUTURAS	m²	1,0000000	29,89	29,89		
Composição Auxiliar	88316 SINAPI	SERVENTE COM ENCARGOS COMPLEMENTARES	SEDI - SERVIÇOS DIVERSOS	H	0,8847000	18,24	1,62		
Composição Auxiliar	94998 SINAPI	CONCRETO MAGRO PARA LASTRO, TRACO 1:1,5:3 (EM MASSA SECA DE CIMENTO/AREIA/MEDIA BRITA 1) - PREPARO MECÂNICO COM BETONEIRA 600 L. AF_062021	FUES - FUNDACOES E ESTRUTURAS	m³	0,8890000	387,12	20,74		
Composição Auxiliar	88308 SINAPI	PEDREIRO COM ENCARGOS COMPLEMENTARES	SEDI - SERVIÇOS DIVERSOS	H	0,3100000	34,27	7,53		
			MO sem LS =>		9,68	LS =>	0,00	MO com LS =>	9,68
			Valor do BDI =>		6,10			Valor com BDI =>	35,99
7.7	Código Banco	Descrição	Tipo	Und	Quant.	Valor Unit	Total		
Composição	153 ORSE	Alvenaria bloco cerâmico vedação, 6x14x29cm, =18cm, com argamassa 15 - 1:2:8 (cimento/cal/areia), junta 1cm - Rev.08	Alvenaria de Vedação	m²	1,0000000	91,93	91,93		
Composição Auxiliar	98920 ORSE	Encargos Complementares - Pedreiro	Provisões	h	1,1400000	3,83	4,32		
Composição Auxiliar	10845 ORSE	Encargos Complementares - Servente	Provisões	h	1,8800000	3,75	3,30		
Composição Auxiliar	3308 ORSE	Argamassa em volume - cimento, cal e areia traco 1:1:8 (1:2:8) - 1 saca (custo 50 kg / 2 sacos) com 25 kg / 18 pacotes de areia (80 x 0,35 x 0,45 x 0,13 m) - Condição mecânica e transporte	Consumíveis Indivíduos	m³	0,8890000	538,98	13,50		
Insumo	00004750 SINAPI	PEDREIRO (HORISTA)	Mão de Obra	H	1,1400000	18,84	21,24		
Insumo	00008111 SINAPI	SERVENTE DE OBRAS (HORISTA)	Mão de Obra	H	0,8800000	13,84	12,17		
Insumo	2857 ORSE	Bloco cerâmico, de vedação, 6 furos horizontais, dim. 9 x 19 x 24 cm	Material	un	40,0000000	0,94	37,80		
			MO sem LS =>		34,80	LS =>	0,00	MO com LS =>	34,80
			Valor do BDI =>		18,79			Valor com BDI =>	110,72
7.8	Código Banco	Descrição	Tipo	Und	Quant.	Valor Unit	Total		
Composição	93957 SINAPI	(COMPOSIÇÃO REPRESENTATIVA) EXECUÇÃO DE ESTRUTURAS DE CONCRETO ARMADO PARA EDIFICAÇÃO INSTITUCIONAL TERRELA, PCII = 25 MPa, AF_012017	FUES - FUNDACOES E ESTRUTURAS	m²	1,0000000	3,039,24	3,039,24		
Composição Auxiliar	88308 SINAPI	ARMACAO DE BLOCO, VIGA BALDRAME OU SAPATA UTILIZANDO AÇO CA-50 DE 18 MM - MONTAGEM. AF_062017	FUES - FUNDACOES E ESTRUTURAS	KG	6,6300000	12,20	80,52		
Composição Auxiliar	88301 SINAPI	MONTAGEM E DESMONTAGEM DE FORMA DE VIGA, ESCORAMENTO COM CARPO DE MADEIRA, PE-DREITO SIMPLES, EM CHAPA DE MADEIRA RESERVA, 2 UTILIZACOES. AF_062020	FUES - FUNDACOES E ESTRUTURAS	m²	2,2400000	186,55	419,18		
Composição Auxiliar	92415 SINAPI	MONTAGEM E DESMONTAGEM DE FORMA DE PILARES RETANGULARES E ESTRUTURAS BILINARES, PE-DREITO SIMPLES, EM CHAPA DE MADEIRA COMPENSADA RESINADA, 2 UTILIZACOES. AF_062020	FUES - FUNDACOES E ESTRUTURAS	m²	1,9300000	126,35	246,64		
Composição Auxiliar	95344 SINAPI	ARMACAO DE BLOCO, VIGA BALDRAME OU SAPATA UTILIZANDO AÇO CA-50 DE 9,3 MM - MONTAGEM. AF_062017	FUES - FUNDACOES E ESTRUTURAS	KG	0,0900000	18,91	1,30		
Composição Auxiliar	95343 SINAPI	ARMACAO DE BLOCO, VIGA BALDRAME E SAPATA UTILIZANDO AÇO CA-50 DE 5 MM - MONTAGEM. AF_062017	FUES - FUNDACOES E ESTRUTURAS	KG	1,0700000	16,27	17,51		
Composição Auxiliar	92760 SINAPI	ARMACAO DE PILAR OU VIGA DE ESTRUTURA CONVENCIONAL DE CONCRETO ARMADO UTILIZANDO AÇO CA-50 DE 8,3 MM - MONTAGEM. AF_062022	FUES - FUNDACOES E ESTRUTURAS	KG	2,3000000	13,80	31,74		
Composição Auxiliar	92510 SINAPI	MONTAGEM E DESMONTAGEM DE FORMA DE LAJE MACÇA, PE-DREITO SIMPLES, EM CHAPA DE MADEIRA COMPENSADA RESINADA, 2 UTILIZACOES. AF_062020	FUES - FUNDACOES E ESTRUTURAS	m²	4,9700000	55,11	273,48		
Composição Auxiliar	92771 SINAPI	ARMACAO DE LAJE DE ESTRUTURA CONVENCIONAL DE CONCRETO ARMADO UTILIZANDO AÇO CA-50 DE 10,0 MM - MONTAGEM. AF_062022	FUES - FUNDACOES E ESTRUTURAS	KG	9,9700000	18,18	181,18		
Composição Auxiliar	98545 SINAPI	ARMACAO DE BLOCO, VIGA BALDRAME OU SAPATA UTILIZANDO AÇO CA-50 DE 8 MM - MONTAGEM. AF_062017	FUES - FUNDACOES E ESTRUTURAS	KG	2,9600000	13,78	40,87		
Composição Auxiliar	92768 SINAPI	ARMACAO DE LAJE DE ESTRUTURA CONVENCIONAL DE CONCRETO ARMADO UTILIZANDO AÇO CA-50 DE 5,8 MM - MONTAGEM. AF_062022	FUES - FUNDACOES E ESTRUTURAS	KG	3,2800000	12,73	41,75		
Composição Auxiliar	92758 SINAPI	ARMACAO DE PILAR OU VIGA DE ESTRUTURA CONVENCIONAL DE CONCRETO ARMADO UTILIZANDO AÇO CA-50 DE 25,0 MM - MONTAGEM. AF_062022	FUES - FUNDACOES E ESTRUTURAS	KG	1,7300000	9,72	17,01		
Composição Auxiliar	98547 SINAPI	ARMACAO DE BLOCO, VIGA BALDRAME OU SAPATA UTILIZANDO AÇO CA-50 DE 12,0 MM - MONTAGEM. AF_062017	FUES - FUNDACOES E ESTRUTURAS	KG	1,3200000	10,27	13,55		
Composição Auxiliar	92772 SINAPI	ARMACAO DE LAJE DE ESTRUTURA CONVENCIONAL DE CONCRETO ARMADO UTILIZANDO AÇO CA-50 DE 12,5 MM - MONTAGEM. AF_062022	FUES - FUNDACOES E ESTRUTURAS	KG	5,0800000	8,55	43,51		

Gustavo Santos Oliveira Pontes  
Engenheiro Civil  
CREA-PB 1618905619

PREFEITURA MUNICIPAL DE ITAPOROCA  
CNPJ 09.165.176/0001.78

Composição Auxiliar	82764 SINAPI	ARMACAO DE PILAR OU VIGA DE ESTRUTURA CONVENCIONAL DE CONCRETO ARMADO UTILIZANDO AÇO CA-50 DE 16,0 MM - MONTAGEM. AF_062922	FUES - FUNDACOES E ESTRUTURAS	KG	8.200000	8,84	72,40
Composição Auxiliar	82770 SINAPI	ARMACAO DE LAJE DE ESTRUTURA CONVENCIONAL DE CONCRETO ARMADO UTILIZANDO AÇO CA-50 DE 9,0 MM - MONTAGEM. AF_062922	FUES - FUNDACOES E ESTRUTURAS	KG	11.400000	11,50	129,95
Composição Auxiliar	82765 SINAPI	ARMACAO DE PILAR OU VIGA DE ESTRUTURA CONVENCIONAL DE CONCRETO ARMADO UTILIZANDO AÇO CA-50 DE 20,0 MM - MONTAGEM. AF_062922	FUES - FUNDACOES E ESTRUTURAS	KG	8.400000	8,83	82,16
Composição Auxiliar	82766 SINAPI	ARMACAO DE PILAR OU VIGA DE ESTRUTURA CONVENCIONAL DE CONCRETO ARMADO UTILIZANDO AÇO CA-50 DE 5,0 MM - MONTAGEM. AF_062922	FUES - FUNDACOES E ESTRUTURAS	KG	4.000000	13,17	53,25
Composição Auxiliar	82762 SINAPI	ARMACAO DE PILAR OU VIGA DE ESTRUTURA CONVENCIONAL DE CONCRETO ARMADO UTILIZANDO AÇO CA-50 DE 10,0 MM - MONTAGEM. AF_062922	FUES - FUNDACOES E ESTRUTURAS	KG	12.730000	10,55	134,30
Composição Auxiliar	82768 SINAPI	ARMACAO DE LAJE DE ESTRUTURA CONVENCIONAL DE CONCRETO ARMADO UTILIZANDO AÇO CA-50 DE 8,0 MM - MONTAGEM. AF_062922	FUES - FUNDACOES E ESTRUTURAS	KG	14.570000	12,55	175,26
Composição Auxiliar	82761 SINAPI	ARMACAO DE PILAR OU VIGA DE ESTRUTURA CONVENCIONAL DE CONCRETO ARMADO UTILIZANDO AÇO CA-50 DE 8,0 MM - MONTAGEM. AF_062922	FUES - FUNDACOES E ESTRUTURAS	KG	1.600000	11,79	18,86
Composição Auxiliar	82763 SINAPI	ARMACAO DE PILAR OU VIGA DE ESTRUTURA CONVENCIONAL DE CONCRETO ARMADO UTILIZANDO AÇO CA-50 DE 12,5 MM - MONTAGEM. AF_062922	FUES - FUNDACOES E ESTRUTURAS	KG	5.000000	8,91	52,21
Composição Auxiliar	80023 SINAPI	FABRICACAO, MONTAGEM E DESMONTAGEM DE FORMA PARA VIGA BALDRAME, EM MADEIRA SERRADA, 2x25 MM, 2 UTILIZACOES. AF_062017	FUES - FUNDACOES E ESTRUTURAS	m²	2.850000	108,21	308,38
Composição Auxiliar	103673 SINAPI	LANCAMENTO COM LBO DE BOMBA, ADENSAMENTO E ACABAMENTO DE CONCRETO EM ESTRUTURAS. AF_020222	FUES - FUNDACOES E ESTRUTURAS	m³	1.000000	36,81	36,81
Insumo	00001527 SINAPI	CONCRETO UNIMOD BOMBEAVEL, CLASSE DE RESISTENCIA C25, BRITA 0 E 1, SLUMP = 100 +/- 20 MM, COM BOMBAMENTO (DISPONIBILIZACAO DE BOMBA), SEM O LANÇAMENTO (NBR 0953)	Material	m³	1.103000	500,35	551,15
					MO sem LS =>	520,19	
					Valor do BDI =>	621,22	
					LS =>	0,00	
					MO com LS =>	520,19	
					Valor com BDI =>	3.980,46	
8.1	Código Banco	Descrição	Tipo	Und	Quant.	Valor Unit	Total
Composição	87479 SINAPI	CHAPISCO APLICADO EM ALVENARIAS E ESTRUTURAS DE CONCRETO INTERIAS, COM COLHER DE PEDREIRO. ARGAMASSA TRAÇO 1:3 COM PREPARO EM BETONEIRA 400L. AF_102022	REVE - REVESTIMENTO E TRATAMENTO DE SUPERFICIES	M2	1.000000	3,92	3,92
Composição Auxiliar	88316 SINAPI	SERVENTE COM ENCARGOS COMPLEMENTARES	SEDI - SERVIÇOS DIVERSOS	H	0,0251000	19,24	0,48
Composição Auxiliar	87513 SINAPI	ARGAMASSA TRAÇO 1:3 (EM VOLUME DE CIMENTO E AREIA GROSSA ÚMIDA) PARA CHAPISCO CONVENCIONAL, PREPARO MECÂNICO COM BETONEIRA 400 L. AF_062019	SEDI - SERVIÇOS DIVERSOS	M3	0,0007000	481,87	1,26
Composição Auxiliar	88306 SINAPI	PEDREIRO COM ENCARGOS COMPLEMENTARES	SEDI - SERVIÇOS DIVERSOS	H	0,0081000	34,27	1,85
					MO sem LS =>	1,84	
					Valor do BDI =>	0,80	
					LS =>	0,00	
					MO com LS =>	1,84	
					Valor com BDI =>	4,72	
8.2	Código Banco	Descrição	Tipo	Und	Quant.	Valor Unit	Total
Composição	87529 SINAPI	MASSA ÚMCA, PARA RECEBIMENTO DE PINTURA, EM ARGAMASSA TRAÇO 1:2:8, PREPARO MECÂNICO COM BETONEIRA 400L, APLICADA MANUALMENTE EM FACES INTERNAS DE PAREDES, E ESPESSURA DE 20MM, COM EXECUÇÃO DE TALISCAS. AF_062014	REVE - REVESTIMENTO E TRATAMENTO DE SUPERFICIES	m²	1.300000	34,78	34,78
Composição Auxiliar	88316 SINAPI	SERVENTE COM ENCARGOS COMPLEMENTARES	SEDI - SERVIÇOS DIVERSOS	H	0,1718000	19,24	3,28
Composição Auxiliar	82382 SINAPI	ARGAMASSA TRAÇO 1:2:8 (EM VOLUME DE CIMENTO, CAL E AREIA MÉDIA ÚMIDA) PARA EMBOÇAMASSA (ENCAMASAMENTO) DE ALVENARIA DE VEDAÇÃO, PREPARO MECÂNICO COM BETONEIRA 400 L. AF_062018	SEDI - SERVIÇOS DIVERSOS	m³	0,0570000	634,33	20,58
Composição Auxiliar	88306 SINAPI	PEDREIRO COM ENCARGOS COMPLEMENTARES	SEDI - SERVIÇOS DIVERSOS	H	0,0700000	34,27	11,46
					MO sem LS =>	13,39	
					Valor do BDI =>	7,10	
					LS =>	0,00	
					MO com LS =>	13,39	
					Valor com BDI =>	41,87	
8.3	Código Banco	Descrição	Tipo	Und	Quant.	Valor Unit	Total
Composição	87531 SINAPI	EMBOÇO, PARA RECEBIMENTO DE CERÂMICA, EM ARGAMASSA TRAÇO 1:2:8, PREPARO MECÂNICO COM BETONEIRA 400L, APLICADO MANUALMENTE EM FACES INTERNAS DE PAREDES, PARA AMBIENTE COM ÁREA ENTRE 8M2 E 10M2, ESPESSURA DE 20MM, COM EXECUÇÃO DE TALISCAS. AF_062014	REVE - REVESTIMENTO E TRATAMENTO DE SUPERFICIES	m²	1.000000	33,55	33,55
Composição Auxiliar	87502 SINAPI	ARGAMASSA TRAÇO 1:2:8 (EM VOLUME DE CIMENTO, CAL E AREIA MÉDIA ÚMIDA) PARA EMBOÇAMASSA (ENCAMASAMENTO) DE ALVENARIA DE VEDAÇÃO, PREPARO MECÂNICO COM BETONEIRA 400 L. AF_062018	SEDI - SERVIÇOS DIVERSOS	m³	0,0070000	634,33	20,58
Composição Auxiliar	88316 SINAPI	SERVENTE COM ENCARGOS COMPLEMENTARES	SEDI - SERVIÇOS DIVERSOS	H	0,1560000	19,24	3,00
Composição Auxiliar	88306 SINAPI	PEDREIRO COM ENCARGOS COMPLEMENTARES	SEDI - SERVIÇOS DIVERSOS	H	0,4300000	34,27	10,43
					MO sem LS =>	12,45	
					Valor do BDI =>	6,85	
					LS =>	0,00	
					MO com LS =>	12,45	
					Valor com BDI =>	40,40	
8.4	Código Banco	Descrição	Tipo	Und	Quant.	Valor Unit	Total
Composição	87273 SINAPI	REVESTIMENTO CERÂMICO PARA PAREDES INTERNAS COM PLACAS TIPO ESMALTADA EXTRA, DE DIMENSÕES 33x45 CM APLICADAS NA ALTURA INTEIRA DAS PAREDES. AF_020222_PE	REVE - REVESTIMENTO E TRATAMENTO DE SUPERFICIES	M2	1.000000	70,92	70,92
Composição Auxiliar	88316 SINAPI	SERVENTE COM ENCARGOS COMPLEMENTARES	SEDI - SERVIÇOS DIVERSOS	H	0,3130000	19,24	6,03
Composição Auxiliar	88266 SINAPI	AZULEJISTA OU LADRILHEIRO COM ENCARGOS COMPLEMENTARES	SEDI - SERVIÇOS DIVERSOS	H	0,0870000	24,14	10,82
Insumo	00034257 SINAPI	REJUNTE CIMENTICIO, QUALQUER COR	Material	KG	0,2220000	4,98	1,04
Insumo	00001381 SINAPI	ARGAMASSA COLANTE AC I PARA CERAMICAS	Material	KG	6,8900000	0,80	5,48
Insumo	00000536 SINAPI	REVESTIMENTO EM CERAMICA ESMALTADA EXTRA, PEI MENOR OU IGUAL A 3, FORMATO MENOR OU IGUAL A 2025 CM2	Material	m²	1,0780000	38,48	41,55
					MO sem LS =>	17,81	
					Valor do BDI =>	14,49	
					LS =>	0,00	
					MO com LS =>	17,81	
					Valor com BDI =>	85,41	
9.1.1	Código Banco	Descrição	Tipo	Und	Quant.	Valor Unit	Total
Composição	95241 SINAPI	LASTRO DE CONCRETO MACRO, APLICADO EM PISOS, LAJES SOBRE SOLO OU RADIEIS, ESPESSURA DE 5 CM. AF_072018	FUES - FUNDACOES E ESTRUTURAS	m²	1.000000	28,75	28,75
Composição Auxiliar	88309 SINAPI	PEDREIRO COM ENCARGOS COMPLEMENTARES	SEDI - SERVIÇOS DIVERSOS	H	0,0710000	24,27	8,58
Composição Auxiliar	88316 SINAPI	SERVENTE COM ENCARGOS COMPLEMENTARES	SEDI - SERVIÇOS DIVERSOS	H	0,0741000	19,24	1,42
Composição Auxiliar	94998 SINAPI	CONCRETO MACRO PARA LASTRO, TRAÇO 1:4:3:5 (EM MASSA BECA DE CIMENTO/AREIA MÉDIA/BRITA 1) - PREPARO MECÂNICO COM BETONEIRA ESTRUTURAS 800 L. AF_062021	FUES - FUNDACOES E ESTRUTURAS	m³	0,0005000	367,12	28,74

Gustavo Santos Oliveira Pontes  
Engenheiro Civil  
CREA-PB 1618905619

PREFEITURA MUNICIPAL DE ITAPOROROCA  
CNPJ: 09.165.176/0001-78

		MO sem LS =>	8,79	LS =>	0,00	MO com LS =>	8,79
		Valor do BDI =>	8,82		Valor com BDI =>	34,82	34,82
9.1.2	Código Banco	Descrição	Tipo	Und	Quant.	Valor Unit	Total
Composição	87540 SINAPI	CONTRAPISO EM ARGAMASSA TRACO 1:4 (CIMENTO E AREIA), PREPARO MECÂNICO COM BETONEIRA 400 L, APLICADO EM ÁREAS SECAS SOBRE LAJE, ADERIDO, ACABAMENTO NÃO REFORÇADO, ESPESURA 4CM. AF_070201	PISO - PISOS	M2	1,0000000	43,18	43,18
Composição Auxiliar	87501 SINAPI	ARGAMASSA TRACO 1:4 (SEM VOLUME DE CIMENTO E AREIA MÉDIA) PARA CONTRAPISO, PREPARO MECÂNICO COM BETONEIRA 400 L. AF_052018	SEDI - SERVIÇOS DIVERSOS	M3	0,0516000	889,88	29,67
Composição Auxiliar	88148 SINAPI	SERVENTE COM ENCARGOS COMPLEMENTARES	SEDI - SERVIÇOS DIVERSOS	H	0,1360000	19,24	2,61
Composição Auxiliar	88306 SINAPI	PEDEREIRO COM ENCARGOS COMPLEMENTARES	SEDI - SERVIÇOS DIVERSOS	H	0,2710000	29,27	3,37
Insumo	00001379 SINAPI	CIMENTO PORTLAND COMPOSTO CP II-22	Material	KG	0,5000000	0,70	0,35
Insumo	00007334 SINAPI	ADITIVO ADESIVO LÍQUIDO PARA ARGAMASSAS DE REVESTIMENTOS CIMENTÍCIOS	Material	L	0,2100000	19,02	3,99
		MO sem LS =>	10,17	LS =>	0,00	MO com LS =>	10,17
		Valor do BDI =>	8,82		Valor com BDI =>	52,01	52,01
9.1.3	Código Banco	Descrição	Tipo	Und	Quant.	Valor Unit	Total
Composição	87250 SINAPI	REVESTIMENTO CERÂMICO PARA PISO COM PLACAS TIPO ESMALTADA EXTRA DE DIMENSÕES 45X45 CM APLICADA EM AMBIENTES DE ÁREA ENTRE 5 M2 E 10 M2. AF_020203_PE	PISO - PISOS	M2	1,0000000	63,82	63,82
Composição Auxiliar	88288 SINAPI	AZULEJISTA OU LADRILHEIRO COM ENCARGOS COMPLEMENTARES	SEDI - SERVIÇOS DIVERSOS	M	0,1140000	26,14	12,41
Composição Auxiliar	88318 SINAPI	SERVENTE COM ENCARGOS COMPLEMENTARES	SEDI - SERVIÇOS DIVERSOS	H	0,1000000	19,24	3,29
Insumo	00001287 SINAPI	PISO EM CERÂMICA ESMALTADA EXTRA, COR LISA, PEI MAIOR OU IGUAL A 4, FORMATO MENOR OU IGUAL A 2025 CM2	Material	m²	1,0716000	37,38	40,63
Insumo	00001381 SINAPI	ARGAMASSA COLANTE AC I PARA CERAMICAS	Material	KG	0,1325000	0,80	7,30
Insumo	00034357 SINAPI	REJUNTE CIMENTICIO, QUALQUER COR	Material	KG	0,1680000	4,69	0,88
		MO sem LS =>	12,08	LS =>	0,00	MO com LS =>	12,08
		Valor do BDI =>	13,04		Valor com BDI =>	70,86	70,86
9.1.4	Código Banco	Descrição	Tipo	Und	Quant.	Valor Unit	Total
Composição	86689 SINAPI	SOLEIRA EM GRANITO, LARGURA 15 CM, ESPESURA 2,0 CM. AF_082000	PISO - PISOS	M	1,0000000	65,38	65,38
Composição Auxiliar	88274 SINAPI	MARMOZAVANTISTAS COM ENCARGOS COMPLEMENTARES	SEDI - SERVIÇOS DIVERSOS	M	0,2470000	24,14	15,28
Composição Auxiliar	88318 SINAPI	SERVENTE COM ENCARGOS COMPLEMENTARES	SEDI - SERVIÇOS DIVERSOS	M	0,2730000	18,26	5,25
Insumo	00037585 SINAPI	ARGAMASSA COLANTE TIPO AC III	Material	KG	1,2900000	2,46	3,17
Insumo	00020232 SINAPI	SOLEIRA EM GRANITO, POLIDO, TIPO ANDORINHA/ QUARTZ/ CASTELO/ COLUMBA OU OUTROS EQUIVALENTES DA REGIÃO, L= "15" CM, E= "2,0" CM	Material	M	1,0000000	73,74	73,74
		MO sem LS =>	14,20	LS =>	0,00	MO com LS =>	14,20
		Valor do BDI =>	18,49		Valor com BDI =>	114,85	114,85
9.2.1	Código Banco	Descrição	Tipo	Und	Quant.	Valor Unit	Total
Composição	3858 ORSE	Linha de obra 1	Ladrões, Lajes e Bórcos	m²	1,0000000	148,58	148,58
Composição Auxiliar	10849 ORSE	Encargos Complementares - Servente	Produtivos	H	2,0000000	3,75	7,50
Insumo	00008111 SINAPI	SERVENTE DE OBRAS (HORISTA)	Mão de Obra	H	2,0000000	13,84	27,68
Insumo	00004721 SINAPI	PEDRA BRITADA N. 1 (9,5 a 19 MM) POSTO PEDREIRA/FORNECEDOR, SEM FRETE	Material	m³	1,2000000	94,50	113,40
		MO sem LS =>	27,68	LS =>	0,00	MO com LS =>	27,68
		Valor do BDI =>	30,36		Valor com BDI =>	178,84	178,84
9.2.2	Código Banco	Descrição	Tipo	Und	Quant.	Valor Unit	Total
Composição	3842 ORSE	Linha plástica prota	Impermeabilização	m²	1,0000000	9,45	9,45
Composição Auxiliar	10849 ORSE	Encargos Complementares - Servente	Produtivos	H	0,2000000	3,75	0,75
Insumo	00008111 SINAPI	SERVENTE DE OBRAS (HORISTA)	Mão de Obra	H	0,2000000	13,84	2,76
Insumo	00003777 SINAPI	LONA PLÁSTICA PEBADA PRETA, E = 150 MCRA	Material	m²	1,1000000	1,77	1,94
		MO sem LS =>	2,76	LS =>	0,00	MO com LS =>	2,76
		Valor do BDI =>	1,11		Valor com BDI =>	6,55	6,55
9.2.3	Código Banco	Descrição	Tipo	Und	Quant.	Valor Unit	Total
Composição	10012 ORSE	Fornecimento e instalação de tela aço soldada nervurada CA-60, malha 15x15cm, ferro 4,2mm, painel 2x3m, (1,50kg/m²). Malha Pop Reforçada Cerdau ou similar	Armaduras Convencionais	m²	1,0000000	22,12	22,12
Composição Auxiliar	10849 ORSE	Encargos Complementares - Servente	Produtivos	H	0,1000000	3,58	1,79
Insumo	00000378 SINAPI	ARMADOR (HORISTA)	Mão de Obra	H	0,5000000	19,84	9,92
Insumo	10426 ORSE	Tela aço soldada nervurada CA-60, malha 15x15cm, ferro 4,2mm, painel 2x3m, (1,50kg/m²), Malha Pop Reforçada Cerdau ou similar	Material	m²	1,0000000	11,01	11,01
		MO sem LS =>	9,32	LS =>	0,00	MO com LS =>	9,32
		Valor do BDI =>	4,52		Valor com BDI =>	29,64	29,64
9.2.4	Código Banco	Descrição	Tipo	Und	Quant.	Valor Unit	Total
Composição	101747 SINAPI	PISO EM CONCRETO 20 MPa PREPARO MECÂNICO, ESPESURA 10CM. AF_060208	PISO - PISOS	m²	1,0000000	87,12	87,12
Composição Auxiliar	88318 SINAPI	SERVENTE COM ENCARGOS COMPLEMENTARES	SEDI - SERVIÇOS DIVERSOS	H	0,0000000	19,24	0,00
Composição Auxiliar	89282 SINAPI	DESEMPENHADERA DE CONCRETO, PESO DE 78 KG, 4 PÉS, MOTOR A GASOLINA POTÊNCIA 3,5 HP - CNP DURINO. AF_060203	CHOR - CUSTOS HORÁRIOS DE MÁQUINAS E EQUIPAMENTOS	CHP	0,0000000	3,04	0,00
Composição Auxiliar	89308 SINAPI	PEDEREIRO COM ENCARGOS COMPLEMENTARES	SEDI - SERVIÇOS DIVERSOS	H	0,1110000	24,87	2,71
Insumo	00043146 SINAPI	ENDURECEDOR MINERAL DE BASE CIMENTÍCIA PARA PISO DE CONCRETO	Material	KG	4,0000000	12,58	50,32
Insumo	00034492 SINAPI	CONCRETO USINADO BOMBEÁVEL, CLASSE DE RESISTÊNCIA C20, COM BRITA 0 E 1 SLUMP = 100 +/- 20 MM, EXCLUÍ SERVIÇO DE BOMBAMENTO (NBR 8553)	Material	m³	0,0814000	530,00	43,14
		MO sem LS =>	2,78	LS =>	0,00	MO com LS =>	2,78
		Valor do BDI =>	19,85		Valor com BDI =>	116,97	116,97
9.3.1	Código Banco	Descrição	Tipo	Und	Quant.	Valor Unit	Total
Composição	92397 SINAPI	EXECUÇÃO DE PAVIMENTO EM PISO INTERTRAVADO, COM BLOCO RETANGULAR COM NATURAL DE 20 X 10 CM, ESPESURA 8 CM. AF_102022	PAVI - PAVIMENTAÇÃO	m²	1,0000000	51,70	51,70

Gustavo Santos Oliveira Pontes  
Engenheiro Civil  
CREA-PB 1618905619

Composição Auxiliar	91272 SINAPI	PLACA VIBRATÓRIA REVERSÍVEL COM MOTOR 4 TEMPOS A GASOLINA, FORÇA CENTRÍFUGA DE 25 KN (250 KG), POTÊNCIA 3,5 CV - CHP DIURNO. AF_062015	CHOR - CUSTOS HORÁRIOS DE MÁQUINAS E EQUIPAMENTOS	CH	0,0970000	0,81	0,85	
Composição Auxiliar	9098 SINAPI	SERVENTE COM ENCARGOS COMPLEMENTARES	SEDI - SERVIÇOS DIVERSOS	H	0,2015000	19,24	3,87	
Composição Auxiliar	91077 SINAPI	PLACA VIBRATÓRIA REVERSÍVEL COM MOTOR 4 TEMPOS A GASOLINA, FORÇA CENTRÍFUGA DE 25 KN (250 KG), POTÊNCIA 3,5 CV - CHP DIURNO. AF_062015	CHOR - CUSTOS HORÁRIOS DE MÁQUINAS E EQUIPAMENTOS	CHP	0,0041000	3,16	0,53	
Composição Auxiliar	91089 SINAPI	CORTADORA DE PISO COM MOTOR 4 TEMPOS A GASOLINA, POTÊNCIA DE 13 HP, COM DISCO DE CORTE DIAMETRADO SERENTADO PARA CONCRETO, DIÂMETRO DE 350 MM, FURO DE 1" (14 X 17) - CH DIURNO. AF_062015	CHOR - CUSTOS HORÁRIOS DE MÁQUINAS E EQUIPAMENTOS	CH	0,0970000	1,04	0,10	
Composição Auxiliar	91288 SINAPI	CORTADORA DE PISO COM MOTOR 4 TEMPOS A GASOLINA, POTÊNCIA DE 13 HP, COM DISCO DE CORTE DIAMETRADO SERENTADO PARA CONCRETO, DIÂMETRO DE 350 MM, FURO DE 1" (14 X 17) - CHP DIURNO. AF_062015	CHOR - CUSTOS HORÁRIOS DE MÁQUINAS E EQUIPAMENTOS	CHP	0,0038000	10,11	0,05	
Composição Auxiliar	9096 SINAPI	ALCATEIRO COM ENCARGOS COMPLEMENTARES	SEDI - SERVIÇOS DIVERSOS	H	0,2015000	34,38	4,86	
Insumo	00000370 SINAPI	AREIA MÉDIA - POSTO JAZIDA/FORNECEDOR (RETRADO NA JAZIDA, SEM TRANSPORTE)	Material	m³	0,0066000	118,00	0,53	
Insumo	00004741 SINAPI	PO DE PEDRA (POSTO PEDREIRA/FORNECEDOR, SEM FRETE)	Material	m³	0,0063000	89,20	0,87	
Insumo	00036155 SINAPI	BLOQUETE/PISO INTERTRAVADO DE CONCRETO - MODELO ONDA/16 FACES/RETÂNGULO/140X140X40/FAVOR/OLANDESP/PALEPEPEDO, 20 CM X 10 CM, E = 6 CM, RESISTENCIA DE 35 MPA (RFR 9781), COR NATURAL	Material	m²	1,0041000	35,23	35,37	
			MO sem LS =>	6,64	LS =>	0,00	MO com LS =>	6,64
			Valor do BDI =>	10,56			Valor com BDI =>	62,26
9.3.2	Código Banco	Descrição	Tipo	Und	Quant.	Valor Unit	Total	
Composição	94275 SINAPI	ASSENTAMENTO DE GUA (MEIO-FIO) EM TRECHO RETO, CONFECCIONADA EM CONCRETO PRÉ-FABRICADO, DIMENSÕES 100X15X120 CM (COMPRIMENTO X BASE INFERIOR X BASE SUPERIOR X E CAIXAS AL-TURA), PARA UMBANZAÇÃO INTERNA DE EMPREENDIMENTOS. AF_062016	DROP - DRENAGEM OBRAS DE CONTENÇÃO / POÇOS DE VISITA	M	1,0000000	43,22	43,22	
Composição Auxiliar	90309 SINAPI	PEDREIRO COM ENCARGOS COMPLEMENTARES	SEDI - SERVIÇOS DIVERSOS	H	0,3600000	34,27	6,13	
Composição Auxiliar	90626 SINAPI	ARGAMASSA TRAÇO 1:3 (EM VOLUME DE CIMENTO E AREIA MÉDIA (GUA), PREPARO MANUAL. AF_062016	SEDI - SERVIÇOS DIVERSOS	M³	0,0010000	486,00	0,83	
Composição Auxiliar	90718 SINAPI	SERVENTE COM ENCARGOS COMPLEMENTARES	SEDI - SERVIÇOS DIVERSOS	H	0,3600000	19,24	9,99	
Insumo	00000370 SINAPI	AREIA MÉDIA - POSTO JAZIDA/FORNECEDOR (RETRADO NA JAZIDA, SEM TRANSPORTE)	Material	m³	0,0078000	119,00	0,80	
Insumo	00041879 SINAPI	MEIO-FIO OU GUA DE CONCRETO PRE-MOLDADO, COMP 1 M, "20 X 12/15" CM (H X L1/L2)	Material	UN	1,0050000	26,02	26,15	
			MO sem LS =>	12,06	LS =>	0,00	MO com LS =>	12,06
			Valor do BDI =>	8,83			Valor com BDI =>	62,25
9.3.3	Código Banco	Descrição	Tipo	Und	Quant.	Valor Unit	Total	
Composição	100575 SINAPI	REGULARIZAÇÃO DE SUPERFÍCIES COM MOTORVELADORA. AF_112016	PAVI - PAVIMENTAÇÃO	m²	1,0000000	0,12	0,12	
Composição Auxiliar	90314 SINAPI	MOTORVELADORA POTÊNCIA BÁSICA LÍQUIDA (PRIMEIRA MARCHA) 125 HP, PESO BRUTO 12032 KG, LARGURA DA LÂMINA DE 3,7 M - CH DIURNO. AF_062014	CHOR - CUSTOS HORÁRIOS DE MÁQUINAS E EQUIPAMENTOS	CH	0,0010000	93,89	0,06	
Composição Auxiliar	9096 SINAPI	MOTORVELADORA POTÊNCIA BÁSICA LÍQUIDA (PRIMEIRA MARCHA) 125 HP, PESO BRUTO 12032 KG, LARGURA DA LÂMINA DE 3,7 M - CHP DIURNO. AF_062014	CHOR - CUSTOS HORÁRIOS DE MÁQUINAS E EQUIPAMENTOS	CHP	0,0001000	206,40	0,02	
Composição Auxiliar	90316 SINAPI	SERVENTE COM ENCARGOS COMPLEMENTARES	SEDI - SERVIÇOS DIVERSOS	H	0,0010000	19,24	0,01	
			MO sem LS =>	0,03	LS =>	0,00	MO com LS =>	0,03
			Valor do BDI =>	0,02			Valor com BDI =>	0,14
9.3.4	Código Banco	Descrição	Tipo	Und	Quant.	Valor Unit	Total	
Composição	101188 SINAPI	EXECUÇÃO DE PAVIMENTO EM PARALELEPÍEDOS, RELAJUNTAMENTO COM ARGAMASSA TRAÇO 1:3 (CIMENTO E AREIA). AF_052020	PAVI - PAVIMENTAÇÃO	m²	1,0000000	79,23	79,23	
Composição Auxiliar	90380 SINAPI	ALCATEIRO COM ENCARGOS COMPLEMENTARES	SEDI - SERVIÇOS DIVERSOS	H	0,3600000	34,38	6,88	
Composição Auxiliar	90316 SINAPI	SERVENTE COM ENCARGOS COMPLEMENTARES	SEDI - SERVIÇOS DIVERSOS	H	0,3600000	19,24	7,13	
Composição Auxiliar	90626 SINAPI	ARGAMASSA TRAÇO 1:3 (EM VOLUME DE CIMENTO E AREIA MÉDIA (GUA), PREPARO MECÂNICO COM BETONEIRA 400 L. AF_062016	SEDI - SERVIÇOS DIVERSOS	M³	0,0004000	919,28	10,89	
Composição Auxiliar	9095 SINAPI	ROLO COMPACTADOR VIBRATÓRIO DE UM CILINDRO AÇO LISO, POTÊNCIA 80 HP, PESO OPERACIONAL MÁXIMO 8,1 T, IMPACTO DINÂMICO 16,15 / 9,5 T, LARGURA DE TRABALHO 1,68 M - CH DIURNO. AF_062014	CHOR - CUSTOS HORÁRIOS DE MÁQUINAS E EQUIPAMENTOS	CH	0,1000000	84,00	8,37	
Composição Auxiliar	9094 SINAPI	ROLO COMPACTADOR VIBRATÓRIO DE UM CILINDRO AÇO LISO, POTÊNCIA 80 HP, PESO OPERACIONAL MÁXIMO 8,1 T, IMPACTO DINÂMICO 16,15 / 9,5 T, LARGURA DE TRABALHO 1,68 M - CHP DIURNO. AF_062014	CHOR - CUSTOS HORÁRIOS DE MÁQUINAS E EQUIPAMENTOS	CHP	0,0031000	100,20	9,79	
Insumo	00004385 SINAPI	PARALELEPÍEDO GRANÍTICO OU BASALTICO PARA PAVIMENTAÇÃO, SEM FRETE (VARIACAO REGIONAL DE PECAS POR M2)	Material	ML	0,0030000	881,87	20,00	
Insumo	00000387 SINAPI	AREIA GROSSA - POSTO JAZIDA/FORNECEDOR (RETRADO NA JAZIDA, SEM TRANSPORTE)	Material	m³	0,1140000	118,50	13,28	
			MO sem LS =>	16,66	LS =>	0,00	MO com LS =>	16,66
			Valor do BDI =>	15,19			Valor com BDI =>	85,42
10.1	Código Banco	Descrição	Tipo	Und	Quant.	Valor Unit	Total	
Composição	100963 SINAPI	KIT DE PORTA DE MADEIRA TIPO MEXICANA, MACIÇA (PESADA OU SUPERPESADA), PADRÃO MÉDIO, 80X210CM, ESPESURA DE 3,5CM, ITENS INCLUIDOS: OBRAS/CAIS, MONTAGEM E INSTALAÇÃO DE BATENTE, OS FECHADURA COM EXECUÇÃO DO FURO - FORNECIMENTO E INSTALAÇÃO. AF_122016	ESOV - ESQUADRIAS/FERRAGENS/VIDR	UN	1,0000000	1.992,71	1.992,71	
Composição Auxiliar	90630 SINAPI	FECHADURA DE BATENTE COM CILINDRO, EXTERNA, COMPLETA, ACABAMENTO PADRÃO MÉDIO, INCLUIO EXECUÇÃO DE FURO - FORNECIMENTO E INSTALAÇÃO. AF_122016	ESOV - ESQUADRIAS/FERRAGENS/VIDR OS	UN	1,0000000	157,16	157,16	
Composição Auxiliar	100936 SINAPI	ALZAR DE 5X1,3CM PARA PORTA FIXADO COM PREGOS, PADRÃO MÉDIO, FORNECIMENTO E INSTALAÇÃO. AF_122016	ESOV - ESQUADRIAS/FERRAGENS/VIDR OS	M	10,0000000	8,85	89,50	
Composição Auxiliar	91239 SINAPI	PORTA DE MADEIRA, TIPO MEXICANA, MACIÇA (PESADA OU SUPERPESADA), 99X210CM, ESPESURA DE 3,5CM, INCLUIO OBRAS/CAIS - FORNECIMENTO E INSTALAÇÃO. AF_122016	ESOV - ESQUADRIAS/FERRAGENS/VIDR OS	UN	1,0000000	1.381,20	1.381,20	
Composição Auxiliar	90906 SINAPI	BATENTE PARA PORTA DE MADEIRA, FIXAÇÃO COM ARGAMASSA, PADRÃO MÉDIO - FORNECIMENTO E INSTALAÇÃO. AF_122016	ESOV - ESQUADRIAS/FERRAGENS/VIDR OS	UN	1,0000000	394,85	394,85	
			MO sem LS =>	216,57	LS =>	0,00	MO com LS =>	216,57
			Valor do BDI =>	407,36			Valor com BDI =>	2.400,01
10.2	Código Banco	Descrição	Tipo	Und	Quant.	Valor Unit	Total	
Composição	90264 SINAPI	PORTA DE FERRO EM CHAPA GALVANIZADA PLANA 14 S8G	ESOV - ESQUADRIAS/FERRAGENS/VIDR	MG	1,0000000	263,91	263,91	

Gustavo Santos Oliveira Pontes  
Engenheiro Civil  
CREA-PB 1618905619

PREFEITURA MUNICIPAL DE ITAPOROROCA  
CNPJ: 09.166.176/0001-78

Composição Auxiliar	88309 SINAPI	PEDEREIRO COM ENCARGOS COMPLEMENTARES	SEDI - SERVIÇOS DIVERSOS	H	1,5000000	24,27	36,40		
Composição Auxiliar	88318 SINAPI	SERVENTE COM ENCARGOS COMPLEMENTARES	SEDI - SERVIÇOS DIVERSOS	H	1,5000000	19,34	28,98		
Insumo	00001108 SINAPI	CAL HIDRATADA CH-4 PARA ARGAMASSAS	Material	KG	1,0000000	1,08	1,08		
Insumo	00000370 SINAPI	AREIA MÉDIA - POSTO JAZIDA/FORNECEDOR (RETRADO NA JAZIDA, SEM TRANSPORTE)	Material	m³	0,0250000	116,00	2,87		
Insumo	00001379 SINAPI	CIMENTO PORTLAND COMPOSTO CP II-32	Material	KG	4,6000000	8,70	3,22		
Insumo	00000020 SINAPI	ACO CA-25, 10,0 MM, VERGALHAO	Material	KG	5,1000000	4,74	24,17		
Insumo	00011026 SINAPI	CHAPA DE ACO GALVANIZADA BITOLA QSG 14, E = 1,95 MM (15,80 KGMQ2)	Material	KG	15,2800000	11,46	175,10		
Insumo	00010952 SINAPI	CANTONEIRA ACO ABAS IGUAIS (QUALQUER BITOLA), E = 1/8"	Material	KG	8,2800000	2,69	22,21		
			MO sem LS =>		49,78	LS =>	0,00	MO com LS =>	49,78
			Valor do BDI =>		60,07			Valor com BDI =>	351,93
10.3	Código Banco	Descrição	Tipo	Und	Quant.	Valor Unit	Total		
Composição	100688 SINAPI	JANELA DE MADEIRA (CEDRINHO/ANGELIM OU EQUIV.) TIPO MAXIMAR, PARA VIDRO, COM BATENTE, ALZAR E FERRAGENS, EXCLUSIVE VIDRO, ACABAMENTO E CONTRAMARCO, FORNECIMENTO E INSTALAÇÃO. AF_130919	ESQV - ESQUADRIAS/FERRAGENS/VIDROS	m²	1,0000000	995,01	995,01		
Composição Auxiliar	88316 SINAPI	SERVENTE COM ENCARGOS COMPLEMENTARES	SEDI - SERVIÇOS DIVERSOS	H	1,0000000	19,34	37,80		
Composição Auxiliar	88361 SINAPI	CARPINTERO DE ESQUADRIA COM ENCARGOS COMPLEMENTARES	SEDI - SERVIÇOS DIVERSOS	H	1,0000000	23,09	60,01		
Insumo	00003423 SINAPI	JANELA MAXIMAR EM MADEIRA CEDRINHO/ANGELIM COMERCIAL/CURUPIXÁ/CUMARU OU EQUIVALENTE DA REGIÃO, CAIXA DO BATENTE/MARCO 110° CM, 1 FOLHA PARA VIDRO, COM GUARNICAO/ALZAR, COM FERRAGENS, (SEM VIDRO E SEM ACABAMENTO)	Material	m²	1,0000000	660,11	660,11		
Insumo	00000142 SINAPI	SELANTE ELASTICO MONOCOMPONENTE A BASE DE POLIURETANO (PU) PARA JUNTAS DIVERSAS	Material	310ML	3,3403000	46,01	163,70		
Insumo	00004430 SINAPI	CABRO NAO APARELHADO 5 X 8° CM, EM MACARANDUBA/MASSARANDUBA, ANGELIM OU EQUIVALENTE DA REGIÃO - BRUTA	Material	M	3,9034000	10,90	40,98		
Insumo	00005067 SINAPI	PREGO DE ACO POLIDO COM CABECA 18 X 24 (2 1/4 X 12)	Material	KG	0,1714718	21,68	3,71		
			MO sem LS =>		97,76	LS =>	0,00	MO com LS =>	97,76
			Valor do BDI =>		203,58			Valor com BDI =>	1.199,59
10.4	Código Banco	Descrição	Tipo	Und	Quant.	Valor Unit	Total		
Composição	91336 SINAPI	PORTA DE ALUMINIO DE ABRIR COM LAMBRI, COM GUARNICAO, FUDACAO COM PARAFUSOS - FORNECIMENTO E INSTALACAO. AF_130919	ESQV - ESQUADRIAS/FERRAGENS/VIDROS	m²	1,0000000	830,27	830,27		
Composição Auxiliar	88318 SINAPI	SERVENTE COM ENCARGOS COMPLEMENTARES	SEDI - SERVIÇOS DIVERSOS	H	0,1778000	19,24	3,42		
Composição Auxiliar	88309 SINAPI	PEDEREIRO COM ENCARGOS COMPLEMENTARES	SEDI - SERVIÇOS DIVERSOS	H	0,3683000	24,27	8,84		
Insumo	00007568 SINAPI	BUCHA DE NYLON SEM ASA S-10, COM PARAFUSO DE 6,10 X 85 MM EM ACO ZINCADO COM ROSCA SOBERBA, CABECA CHATA E FENDA PHILLIPS	Material	UN	4,8188000	0,73	3,51		
Insumo	00000142 SINAPI	SELANTE ELASTICO MONOCOMPONENTE A BASE DE POLIURETANO (PU) PARA JUNTAS DIVERSAS	Material	310ML	0,8628000	49,01	43,27		
Insumo	00038868 SINAPI	GUARNICAO / MOLDURA / ARREMATE DE ACABAMENTO PARA ESQUADRIA, EM ALUMINIO PERFIL 25, ACABAMENTO ANODIZADO BRANCO OU BRILHANTE, PARA 1 FACA	Material	M	8,8604000	26,24	179,75		
Insumo	00004914 SINAPI	PORTA DE ABRIR EM ALUMINIO COM LAMBRI HORIZONTAL/LAMBRI, ACABAMENTO ANODIZADO NATURAL, SEM GUARNICAO/ALZAR/VISTA	Material	m²	1,0000000	591,68	591,68		
			MO sem LS =>		9,29	LS =>	0,00	MO com LS =>	9,29
			Valor do BDI =>		169,70			Valor com BDI =>	899,27
11.1.1	Código Banco	Descrição	Tipo	Und	Quant.	Valor Unit	Total		
Composição	101879 SINAPI	QUADRO DE DISTRIBUICAO DE ENERGIA EM CHAPA DE ACO GALVANIZADO, DE EMBUTIR, COM BARRAMENTO TRIFASICO, PARA 24 DISJUNTORES DIN 100A - FORNECIMENTO E INSTALACAO. AF_102020	INEL - INSTALACAO ELETRICA/ELETRIFICACAO E ILUMINACAO EXTERNA	UN	1,0000000	543,09	543,09		
Composição Auxiliar	88247 SINAPI	AUXILIAR DE ELETRICISTA COM ENCARGOS COMPLEMENTARES	SEDI - SERVIÇOS DIVERSOS	H	0,3348000	20,38	36,80		
Composição Auxiliar	87867 SINAPI	ARGAMASSA TRAÇO 1:1:8 (EM VOLUME DE CIMENTO, CAL E AREIA MÉDIA) PARA EMBOCASSA ONCAIMENTAMENTO DE ALVENARIA DE VEDAÇÃO. PREPARO MANUAL. AF_090919	SEDI - SERVIÇOS DIVERSOS	M3	0,0144000	655,49	9,49		
Composição Auxiliar	88309 SINAPI	ELETRICISTA COM ENCARGOS COMPLEMENTARES	SEDI - SERVIÇOS DIVERSOS	H	0,3348000	24,27	19,18		
Insumo	00012039 SINAPI	QUADRO DE DISTRIBUICAO COM BARRAMENTO TRIFASICO, DE EMBUTIR, EM CHAPA DE ACO GALVANIZADO, PARA 24 DISJUNTORES DIN, 100 A	Material	UN	1,0000000	509,58	509,58		
			MO sem LS =>		20,73	LS =>	0,00	MO com LS =>	20,73
			Valor do BDI =>		111,00			Valor com BDI =>	654,09
11.1.2	Código Banco	Descrição	Tipo	Und	Quant.	Valor Unit	Total		
Composição	93853 SINAPI	DISJUNTOR MONOPOLAR TIPO DIN, CORRENTE NOMINAL DE 10A - FORNECIMENTO E INSTALACAO. AF_102020	INEL - INSTALACAO ELETRICA/ELETRIFICACAO E	UN	1,0000000	11,10	11,10		
Composição Auxiliar	88247 SINAPI	AUXILIAR DE ELETRICISTA COM ENCARGOS COMPLEMENTARES	SEDI - SERVIÇOS DIVERSOS	H	0,0032000	20,38	0,21		
Composição Auxiliar	88294 SINAPI	ELETRICISTA COM ENCARGOS COMPLEMENTARES	SEDI - SERVIÇOS DIVERSOS	H	0,0032000	24,27	0,28		
Insumo	00034653 SINAPI	DISJUNTOR TERMOMAGNETICO PARA TRILHO DIN (IEC), MONOPOLAR, 6 - 32 A	Material	UN	1,0000000	8,41	8,41		
Insumo	00001570 SINAPI	TERMINAL A COMPRESSAO EM COBRE ESTANHADO PARA CABO 2,5 MM2, 1 FURO E 1 COMPRESSAO, PARA PARAFUSO DE FIXACAO M5	Material	UN	1,0000000	1,12	1,12		
			MO sem LS =>		1,21	LS =>	0,00	MO com LS =>	1,21
			Valor do BDI =>		2,26			Valor com BDI =>	13,38
11.1.3	Código Banco	Descrição	Tipo	Und	Quant.	Valor Unit	Total		
Composição	93853 SINAPI	DISJUNTOR MONOPOLAR TIPO DIN, CORRENTE NOMINAL DE 25A - FORNECIMENTO E INSTALACAO. AF_102020	INEL - INSTALACAO ELETRICA/ELETRIFICACAO E	UN	1,0000000	12,83	12,83		
Composição Auxiliar	88294 SINAPI	ELETRICISTA COM ENCARGOS COMPLEMENTARES	SEDI - SERVIÇOS DIVERSOS	H	0,0043000	24,27	1,82		
Composição Auxiliar	88247 SINAPI	AUXILIAR DE ELETRICISTA COM ENCARGOS COMPLEMENTARES	SEDI - SERVIÇOS DIVERSOS	H	0,0043000	20,38	1,36		
Insumo	00034653 SINAPI	DISJUNTOR TERMOMAGNETICO PARA TRILHO DIN (IEC), MONOPOLAR, 6 - 32 A	Material	UN	1,0000000	8,41	8,41		
Insumo	00001571 SINAPI	TERMINAL A COMPRESSAO EM COBRE ESTANHADO PARA CABO 4 MM2, 1 FURO E 1 COMPRESSAO, PARA PARAFUSO DE FIXACAO M5	Material	UN	1,0000000	1,45	1,45		
			MO sem LS =>		2,28	LS =>	0,00	MO com LS =>	2,28
			Valor do BDI =>		2,82			Valor com BDI =>	15,45

PREFEITURA MUNICIPAL DE ITAPORÓROCA  
 CNPJ: 09.165.176/0001-78

	Código Banco	Descrição	Tipo	Und	Quant.	Valor Unit	Total	
11.1.4	11972 ORBE	Disjuntor termomagnético tripolar 70 A, padrão DIN (Europeu - linha branca), curva C, 10KA	Fusíveis, Disjuntores e Chaves	un	1,0000000	134,84	134,84	
Composição	10893 ORBE	Encargos Complementares - Elétrica	Provisões	H	1,0000000	3,81	3,81	
Composição Auxiliar	10848 ORBE	Encargos Complementares - Servente	Provisões	H	1,0000000	3,79	3,79	
Insumo	00002436 SINAPI	ELETRICISTA (HORISTA)	Mão de Obra	H	1,0000000	15,84	15,84	
Insumo	00005111 SINAPI	SERVENTE DE OBRAS (HORISTA)	Mão de Obra	H	1,0000000	13,84	13,84	
Insumo	12480 ORBE	Disjuntor tripolar 70 A, padrão DIN ( linha branca ), curva de disparo C, corrente de interrupção 10KA, ref. Siemens 5SX1 ou similar	Material	un	1,0000000	85,00	85,00	
			MO sem LS =>	32,48	LS =>	0,00	MO com LS =>	32,48
			Valor do BDI =>	27,58			Valor com BDI =>	162,40
11.1.5	13150 ORBE	Dispositivo de proteção contra surto de tensão DPS 20kA - 175v	Fusíveis, Disjuntores e Chaves	un	1,0000000	74,91	74,91	
Composição	10549 ORBE	Encargos Complementares - Servente	Provisões	H	0,3000000	3,76	3,76	
Composição Auxiliar	10892 ORBE	Encargos Complementares - Elétrica	Provisões	H	0,3000000	3,81	3,81	
Insumo	00039485 SINAPI	DISPOSITIVO DPS CLASSE II, 1 POLO, TENSÃO MÁXIMA DE 175 V, CORRENTE MÁXIMA DE "20" KA (TIPO AC)	Material	UN	1,0000000	62,97	62,97	
Insumo	00006111 SINAPI	SERVENTE DE OBRAS (HORISTA)	Mão de Obra	H	0,3000000	13,84	4,15	
Insumo	00002436 SINAPI	ELETRICISTA (HORISTA)	Mão de Obra	H	0,3000000	18,64	5,59	
			MO sem LS =>	9,74	LS =>	0,00	MO com LS =>	9,74
			Valor do BDI =>	15,31			Valor com BDI =>	30,33
11.2.1	91894 SINAPI	ELETRODUTO FLEXÍVEL CORRUGADO, PVC, DN 25 MM (3/4"), PARA CIRCUITOS TERMINAIS, INSTALADO EM PAREDE - FORNECIMENTO E INSTALAÇÃO AF_032023	INEL - INSTALAÇÃO ELÉTRICA/ELETRIFICAÇÃO E ILUMINAÇÃO EXTERNA	M	1,0000000	9,52	9,52	
Composição	88247 SINAPI	AUXILIAR DE ELETRICISTA COM ENCARGOS COMPLEMENTARES	SEDI - SERVIÇOS DIVERSOS	H	0,1340000	20,38	2,73	
Composição Auxiliar	88284 SINAPI	ELETRICISTA COM ENCARGOS COMPLEMENTARES	SEDI - SERVIÇOS DIVERSOS	H	0,1340000	24,57	3,29	
Insumo	00002688 SINAPI	ELETRODUTO PVC FLEXÍVEL CORRUGADO, COR AMARELA, DE 25 MM	Material	M	1,0170000	2,30	2,30	
			MO sem LS =>	4,62	LS =>	0,00	MO com LS =>	4,62
			Valor do BDI =>	1,78			Valor com BDI =>	10,38
11.2.2	91896 SINAPI	ELETRODUTO FLEXÍVEL CORRUGADO, PVC, DN 32 MM (1"), PARA CIRCUITOS TERMINAIS, INSTALADO EM PAREDE - FORNECIMENTO E INSTALAÇÃO AF_032023	INEL - INSTALAÇÃO ELÉTRICA/ELETRIFICAÇÃO E ILUMINAÇÃO EXTERNA	M	1,0000000	11,15	11,15	
Composição	88247 SINAPI	AUXILIAR DE ELETRICISTA COM ENCARGOS COMPLEMENTARES	SEDI - SERVIÇOS DIVERSOS	H	0,1340000	20,38	9,03	
Composição Auxiliar	88284 SINAPI	ELETRICISTA COM ENCARGOS COMPLEMENTARES	SEDI - SERVIÇOS DIVERSOS	H	0,1340000	24,57	3,86	
Insumo	00002688 SINAPI	ELETRODUTO PVC FLEXÍVEL CORRUGADO, COR AMARELA, DE 32 MM	Material	M	1,0170000	4,39	4,46	
			MO sem LS =>	5,14	LS =>	0,00	MO com LS =>	5,14
			Valor do BDI =>	2,27			Valor com BDI =>	13,42
11.2.3	91873 SINAPI	ELETRODUTO RÍGIDO ROSCÁVEL, PVC, DN 40 MM (1 1/4"), PARA CIRCUITOS TERMINAIS, INSTALADO EM PAREDE - FORNECIMENTO E INSTALAÇÃO AF_032023	INEL - INSTALAÇÃO ELÉTRICA/ELETRIFICAÇÃO E ILUMINAÇÃO EXTERNA	M	1,0000000	20,16	20,16	
Composição	88284 SINAPI	ELETRICISTA COM ENCARGOS COMPLEMENTARES	SEDI - SERVIÇOS DIVERSOS	H	0,2190000	24,57	5,40	
Composição Auxiliar	88247 SINAPI	AUXILIAR DE ELETRICISTA COM ENCARGOS COMPLEMENTARES	SEDI - SERVIÇOS DIVERSOS	H	0,2190000	20,38	4,46	
Insumo	00002684 SINAPI	ELETRODUTO DE PVC RÍGIDO ROSCÁVEL DE 1 1/4", SEM LUBA	Material	M	1,0170000	10,15	10,32	
			MO sem LS =>	7,55	LS =>	0,00	MO com LS =>	7,55
			Valor do BDI =>	4,12			Valor com BDI =>	24,25
11.2.4	72308 SINAPI	ELETRODUTO DE AÇO GALVANIZADO ELETROLÍTICO DN 20MM (3/4"), TIPO LEVE, INCLUSIVE CONEXÕES - FORNECIMENTO E INSTALAÇÃO	INEL - INSTALAÇÃO ELÉTRICA/ELETRIFICAÇÃO E ILUMINAÇÃO EXTERNA	M	1,0000000	32,23	32,23	
Composição	88247 SINAPI	AUXILIAR DE ELETRICISTA COM ENCARGOS COMPLEMENTARES	SEDI - SERVIÇOS DIVERSOS	H	0,5000000	20,38	10,19	
Composição Auxiliar	88284 SINAPI	ELETRICISTA COM ENCARGOS COMPLEMENTARES	SEDI - SERVIÇOS DIVERSOS	H	0,5000000	24,57	12,28	
Insumo	00021128 SINAPI	ELETRODUTO EM AÇO GALVANIZADO ELETROLÍTICO, LEVE, DIÂMETRO 3/4", PAREDE DE 0,90 MM	Material	M	1,0500000	9,30	9,76	
			MO sem LS =>	17,27	LS =>	0,00	MO com LS =>	17,27
			Valor do BDI =>	8,55			Valor com BDI =>	35,81
11.2.5	72306 SINAPI	ELETRODUTO DE AÇO GALVANIZADO ELETROLÍTICO DN 25MM (1"), TIPO LEVE, INCLUSIVE CONEXÕES - FORNECIMENTO E INSTALAÇÃO	INEL - INSTALAÇÃO ELÉTRICA/ELETRIFICAÇÃO E ILUMINAÇÃO EXTERNA	M	1,0000000	35,08	35,08	
Composição	88247 SINAPI	AUXILIAR DE ELETRICISTA COM ENCARGOS COMPLEMENTARES	SEDI - SERVIÇOS DIVERSOS	H	0,5000000	20,38	10,19	
Composição Auxiliar	88284 SINAPI	ELETRICISTA COM ENCARGOS COMPLEMENTARES	SEDI - SERVIÇOS DIVERSOS	H	0,5000000	24,57	12,28	
Insumo	00021130 SINAPI	ELETRODUTO EM AÇO GALVANIZADO ELETROLÍTICO, LEVE, DIÂMETRO 1", PAREDE DE 0,90 MM	Material	M	1,0500000	12,02	12,62	
			MO sem LS =>	17,27	LS =>	0,00	MO com LS =>	17,27
			Valor do BDI =>	7,17			Valor com BDI =>	42,26
11.2.6	72310 SINAPI	ELETRODUTO DE AÇO GALVANIZADO ELETROLÍTICO DN 40MM (1 1/2"), TIPO SEM-PESADO, INCLUSIVE CONEXÕES - FORNECIMENTO E INSTALAÇÃO	INEL - INSTALAÇÃO ELÉTRICA/ELETRIFICAÇÃO E ILUMINAÇÃO EXTERNA	M	1,0000000	58,37	58,37	
Composição	88284 SINAPI	ELETRICISTA COM ENCARGOS COMPLEMENTARES	SEDI - SERVIÇOS DIVERSOS	H	0,7300000	24,57	18,02	
Composição Auxiliar	88247 SINAPI	AUXILIAR DE ELETRICISTA COM ENCARGOS COMPLEMENTARES	SEDI - SERVIÇOS DIVERSOS	H	0,7300000	20,38	14,28	
Insumo	00021130 SINAPI	ELETRODUTO EM AÇO GALVANIZADO ELETROLÍTICO, SEM-PESADO, DIÂMETRO 1 1/2", PAREDE DE 1,20 MM	Material	M	1,0500000	23,49	24,68	
			MO sem LS =>	25,90	LS =>	0,00	MO com LS =>	25,90
			Valor do BDI =>	11,93			Valor com BDI =>	79,30
11.2.7	95745 SINAPI	CONDULETE DE ALUMÍNIO, TIPO T, PARA ELETRODUTO DE AÇO GALVANIZADO DN 20 MM (3/4"), APARENTE - FORNECIMENTO E INSTALAÇÃO AF_102022	INEL - INSTALAÇÃO ELÉTRICA/ELETRIFICAÇÃO E ILUMINAÇÃO EXTERNA	UN	1,0000000	30,57	30,57	
Composição								

Gustavo Santos Oliveira Pontes  
 Engenheiro Civil  
 CREA-PB 1618905619

PREFEITURA MUNICIPAL DE ITAPORÓROCA  
CNPJ: 09.165.176/0001-78

Composição Auxiliar	82377 SINAPI	AUXILIAR DE ELETRICISTA COM ENCARGOS COMPLEMENTARES	SEDI - SERVIÇOS DIVERSOS	H	0,3000000	26,39	7,90
Composição Auxiliar	82384 SINAPI	ELETRICISTA COM ENCARGOS COMPLEMENTARES	SEDI - SERVIÇOS DIVERSOS	H	0,3000000	26,39	8,78
Insumo	00002574 SINAPI	CONDULETE DE ALUMÍNIO TIPO T, PARA ELETRODUTO ROSCAVEL DE 3/4", COM TAMPA CEGA	Material	UN	1,0000000	14,00	14,00
Insumo	00011950 SINAPI	BUCHA DE NYLON SEM ABA S6, COM PARAFUSO DE 4,20 X 40 MM EM AÇO ZINCADO COM ROSCA SOBERBA, CABECA CHATA E FENDA PHILLIPS	Material	UN	2,0000000	0,24	0,48
			MO sem LS =>			12,36	
			Valor do BDI =>			6,24	
			LS =>			0,00	
			MO com LS =>				12,36
			Valor com BDI =>				36,00
11.2.8	Código Banco	Descrição	Tipo	Und	Quant.	Valor Unit	Total
Composição	95767 SINAPI	CONDULETE DE ALUMÍNIO, TIPO LR, PARA ELETRODUTO DE AÇO GALVANIZADO DN 20 MM (3/4"), APARENTE - FORNECIMENTO E INSTALAÇÃO. AF. 19/2022	INEL - INSTALAÇÃO ELÉTRICA/ELETRIFICAÇÃO E ILUMINAÇÃO EXTERNA	UN	1,0000000	26,78	26,78
Composição Auxiliar	82384 SINAPI	ELETRICISTA COM ENCARGOS COMPLEMENTARES	SEDI - SERVIÇOS DIVERSOS	H	0,3154000	24,57	7,76
Composição Auxiliar	82317 SINAPI	AUXILIAR DE ELETRICISTA COM ENCARGOS COMPLEMENTARES	SEDI - SERVIÇOS DIVERSOS	H	0,3154000	20,84	6,43
Insumo	00002583 SINAPI	CONDULETE DE ALUMÍNIO TIPO LR, PARA ELETRODUTO ROSCAVEL DE 3/4", COM TAMPA CEGA	Material	UN	1,0000000	12,13	12,13
Insumo	00011950 SINAPI	BUCHA DE NYLON SEM ABA S6, COM PARAFUSO DE 4,20 X 40 MM EM AÇO ZINCADO COM ROSCA SOBERBA, CABECA CHATA E FENDA PHILLIPS	Material	UN	2,0000000	0,24	0,48
			MO sem LS =>			10,88	
			Valor do BDI =>			5,47	
			LS =>			0,00	
			MO com LS =>				10,88
			Valor com BDI =>				32,25
11.2.10	Código Banco	Descrição	Tipo	Und	Quant.	Valor Unit	Total
Composição	95801 SINAPI	CONDULETE DE ALUMÍNIO, TIPO X, PARA ELETRODUTO DE AÇO GALVANIZADO DN 20 MM (3/4"), APARENTE - FORNECIMENTO E INSTALAÇÃO. AF. 19/2022	INEL - INSTALAÇÃO ELÉTRICA/ELETRIFICAÇÃO E ILUMINAÇÃO EXTERNA	UN	1,0000000	36,87	36,87
Composição Auxiliar	82384 SINAPI	ELETRICISTA COM ENCARGOS COMPLEMENTARES	SEDI - SERVIÇOS DIVERSOS	H	0,4000000	24,57	9,84
Composição Auxiliar	82317 SINAPI	AUXILIAR DE ELETRICISTA COM ENCARGOS COMPLEMENTARES	SEDI - SERVIÇOS DIVERSOS	H	0,4000000	20,28	8,11
Insumo	00011950 SINAPI	BUCHA DE NYLON SEM ABA S6, COM PARAFUSO DE 4,20 X 40 MM EM AÇO ZINCADO COM ROSCA SOBERBA, CABECA CHATA E FENDA PHILLIPS	Material	UN	2,0000000	0,24	0,48
Insumo	00002580 SINAPI	CONDULETE DE ALUMÍNIO TIPO X, PARA ELETRODUTO ROSCAVEL DE 3/4", COM TAMPA CEGA	Material	UN	1,0000000	18,48	18,48
			MO sem LS =>			13,83	
			Valor do BDI =>			7,55	
			LS =>			0,00	
			MO com LS =>				13,83
			Valor com BDI =>				44,52
11.2.11	Código Banco	Descrição	Tipo	Und	Quant.	Valor Unit	Total
Composição	164795 SINAPI	FIXAÇÃO DE ELETRODUTOS, DIÂMETROS MENORES OU IGUAIS A 40 MM, COM ABRACADEIRA METÁLICA RÍGIDA TIPO D COM PARAFUSO DE FIXAÇÃO 1 1/4", FIXADA DIRETAMENTE NA LAJE OU PAREDE. AF. 08/2023	INEL - INSTALAÇÃO ELÉTRICA/ELETRIFICAÇÃO E ILUMINAÇÃO EXTERNA	M	1,0000000	11,73	11,73
Composição Auxiliar	82384 SINAPI	ELETRICISTA COM ENCARGOS COMPLEMENTARES	SEDI - SERVIÇOS DIVERSOS	H	0,1000000	24,57	4,78
Composição Auxiliar	82317 SINAPI	AUXILIAR DE ELETRICISTA COM ENCARGOS COMPLEMENTARES	SEDI - SERVIÇOS DIVERSOS	H	0,1000000	20,58	0,80
Insumo	00004350 SINAPI	BUCHA DE NYLON, DIÂMETRO DO FURO 8 MM, COMPRIMENTO 40 MM, COM PARAFUSO DE ROSCA SOBERBA, CABECA CHATA, FENDA SIMPLES, 4,8 X 50 MM	Material	UN	1,3125000	0,63	0,82
Insumo	00003395 SINAPI	ABRACADEIRA EM AÇO PARA AMARRAÇÃO DE ELETRODUTOS, TIPO D, COM 1 1/4" E PARAFUSO DE FIXAÇÃO	Material	UN	1,2500000	4,19	5,23
			MO sem LS =>			4,43	
			Valor do BDI =>			2,30	
			LS =>			0,00	
			MO com LS =>				4,43
			Valor com BDI =>				14,12
11.2.12	Código Banco	Descrição	Tipo	Und	Quant.	Valor Unit	Total
Composição	92826 SINAPI	LUVA, EM FERRO GALVANIZADO, CONEXÃO ROSQUEADA, DN 20 (3/4"), INSTALADO EM RAMAIS E SUB-RAMAS DE GÁS - FORNECIMENTO E INSTALAÇÃO. AF. 18/2020	INEL - INSTALAÇÕES HIDROSANITÁRIAS	UN	1,0000000	22,35	22,35
Composição Auxiliar	82346 SINAPI	AUXILIAR DE ENCANADOR OU BOMBEIRO HIDRÁULICO COM ENCARGOS COMPLEMENTARES	SEDI - SERVIÇOS DIVERSOS	H	0,2000000	19,41	3,78
Composição Auxiliar	82397 SINAPI	ENCANADOR OU BOMBEIRO HIDRÁULICO COM ENCARGOS COMPLEMENTARES	SEDI - SERVIÇOS DIVERSOS	H	0,2000000	28,80	5,76
Insumo	00007307 SINAPI	FUNDO ANTICORROSIVO PARA METAIS FERROSOS (ZARCAO)	Material	L	0,0800000	32,54	0,88
Insumo	00003909 SINAPI	LUVA DE FERRO GALVANIZADO, COM ROSCA BSP, DE 3/4"	Material	UN	1,0000000	9,20	9,20
Insumo	00003148 SINAPI	FITA VEDA ROSCA EM ROLOS DE 18 MM X 50 M (L X C)	Material	UN	0,0110000	7,37	0,08
			MO sem LS =>			10,05	
			Valor do BDI =>			4,51	
			LS =>			0,00	
			MO com LS =>				10,05
			Valor com BDI =>				26,82
11.2.13	Código Banco	Descrição	Tipo	Und	Quant.	Valor Unit	Total
Composição	92857 SINAPI	LUVA, EM FERRO GALVANIZADO, CONEXÃO ROSQUEADA, DN 25 (1"), INSTALADO EM RAMAIS E SUB-RAMAS DE GÁS - FORNECIMENTO E INSTALAÇÃO. AF. 19/2025	INEL - INSTALAÇÕES HIDROSANITÁRIAS	UN	1,0000000	35,82	35,82
Composição Auxiliar	82346 SINAPI	AUXILIAR DE ENCANADOR OU BOMBEIRO HIDRÁULICO COM ENCARGOS COMPLEMENTARES	SEDI - SERVIÇOS DIVERSOS	H	0,2000000	19,41	3,78
Composição Auxiliar	82397 SINAPI	ENCANADOR OU BOMBEIRO HIDRÁULICO COM ENCARGOS COMPLEMENTARES	SEDI - SERVIÇOS DIVERSOS	H	0,2000000	28,80	5,76
Insumo	00003610 SINAPI	LUVA DE FERRO GALVANIZADO, COM ROSCA BSP, DE 1"	Material	UN	1,0000000	14,86	14,86
Insumo	00007307 SINAPI	FUNDO ANTICORROSIVO PARA METAIS FERROSOS (ZARCAO)	Material	L	0,0030000	32,54	0,09
Insumo	00003148 SINAPI	FITA VEDA ROSCA EM ROLOS DE 18 MM X 50 M (L X C)	Material	UN	0,0130000	7,37	0,09
			MO sem LS =>			16,32	
			Valor do BDI =>			7,32	
			LS =>			0,00	
			MO com LS =>				16,32
			Valor com BDI =>				43,14
11.2.14	Código Banco	Descrição	Tipo	Und	Quant.	Valor Unit	Total
Composição	92892 SINAPI	LUVA, EM FERRO GALVANIZADO, CONEXÃO ROSQUEADA, DN 40 (1 1/2"), INSTALADO EM REDE DE ALIMENTAÇÃO PARA SPRINKLER - FORNECIMENTO E INSTALAÇÃO. AF. 19/2020	INEL - INSTALAÇÕES HIDROSANITÁRIAS	UN	1,0000000	40,36	40,36
Composição Auxiliar	82387 SINAPI	ENCANADOR OU BOMBEIRO HIDRÁULICO COM ENCARGOS COMPLEMENTARES	SEDI - SERVIÇOS DIVERSOS	H	0,3370000	28,82	7,82
Composição Auxiliar	82346 SINAPI	AUXILIAR DE ENCANADOR OU BOMBEIRO HIDRÁULICO COM ENCARGOS COMPLEMENTARES	SEDI - SERVIÇOS DIVERSOS	H	0,3370000	19,41	6,54
Insumo	00007307 SINAPI	FUNDO ANTICORROSIVO PARA METAIS FERROSOS (ZARCAO)	Material	L	0,0050000	32,54	0,16
Insumo	00003639 SINAPI	LUVA DE FERRO GALVANIZADO, COM ROSCA BSP, DE 1 1/2"	Material	UN	1,0000000	25,80	25,80
Insumo	00003148 SINAPI	FITA VEDA ROSCA EM ROLOS DE 18 MM X 50 M (L X C)	Material	UN	0,0190000	7,37	0,14
			MO sem LS =>			11,40	
			Valor do BDI =>			8,24	
			LS =>			0,00	
			MO com LS =>				11,40
			Valor com BDI =>				48,80
11.2.15	Código Banco	Descrição	Tipo	Und	Quant.	Valor Unit	Total

Gustavo Santos Oliveira Pontes  
Engenheiro Civil  
CREA-PB 1618905619

Composição	Código Banco	Descrição	Tipo	Und	Quant.	Valor Unit	Total
Composição	9286 SINAPI	CAIXA RETANGULAR 4" X 2" MÉDIA (1,30 M DO PISOL METÁLICA, INSTALADA EM PAREDE - FORNECIMENTO E INSTALAÇÃO. AF_03/2023	INEL - INSTALAÇÃO ELÉTRICA/ELÉTRIFICAÇÃO E ILUMINAÇÃO EXTERNA	UH	1,0000000	15,16	15,16
Composição Auxiliar	92824 SINAPI	ARMAZENAS TRILCO 1/3 EM VOLUME DE ORIENTO E ÁREA MÉDIA (MÉDIA), PREPARO ANUAL. AF_03/2023	SEDI - SERVIÇOS DIVERSOS	MS	5,0000000	608,80	608,80
Composição Auxiliar	92824 SINAPI	ELETRICISTA COM ENCARGOS COMPLEMENTARES	SEDI - SERVIÇOS DIVERSOS	H	0,2000000	24,57	7,59
Composição Auxiliar	92847 SINAPI	AUXILIAR DE ELETRICISTA COM ENCARGOS COMPLEMENTARES	SEDI - SERVIÇOS DIVERSOS	H	0,2000000	20,39	6,09
Composição Auxiliar	92847 SINAPI	ELETRICISTA COM ENCARGOS COMPLEMENTARES	SEDI - SERVIÇOS DIVERSOS	H	0,2220000	24,57	5,49
Insumo	0002256 SINAPI	CAIXA DE LUZ 4 X 2" EM AÇO ESMALTADA	Material	UN	1,0000000	1,53	1,53
			MO sem LS =>		10,14	0,00	10,14
			Valor do BDI =>		3,05		18,25
						MO com LS =>	10,14
						Valor com BDI =>	18,25
11.2.16	Código Banco	Descrição	Tipo	Und	Quant.	Valor Unit	Total
Composição	9286 SINAPI	CAIXA OCTOGONAL 4" X 4", METÁLICA, INSTALADA EM LAJE - FORNECIMENTO E INSTALAÇÃO. AF_03/2023	INEL - INSTALAÇÃO ELÉTRICA/ELÉTRIFICAÇÃO E ILUMINAÇÃO EXTERNA	UH	1,0000000	13,20	13,20
Composição Auxiliar	92824 SINAPI	AUXILIAR DE ELETRICISTA COM ENCARGOS COMPLEMENTARES	SEDI - SERVIÇOS DIVERSOS	H	0,2220000	20,39	4,50
Composição Auxiliar	92847 SINAPI	ELETRICISTA COM ENCARGOS COMPLEMENTARES	SEDI - SERVIÇOS DIVERSOS	H	0,2220000	24,57	5,49
Insumo	0001059 SINAPI	CAIXA DE PASSAGEM / DERIVAÇÃO / LUZ, OCTOGONAL 4 X4, EM AÇO ESMALTADA, COM FUNDO MOVEL SIMPLES (FMS)	Material	UN	1,0000000	3,23	3,23
			MO sem LS =>		7,65	0,00	7,65
			Valor do BDI =>		2,69		15,99
						MO com LS =>	7,65
						Valor com BDI =>	15,99
11.3.1	Código Banco	Descrição	Tipo	Und	Quant.	Valor Unit	Total
Composição	9194 SINAPI	CABO DE COBRE FLEXÍVEL ISOLADO, 1,5 MM, ANTI-CHAMA 450/750 V, PARA CIRCUITOS TERMINAIS - FORNECIMENTO E INSTALAÇÃO. AF_03/2023	INEL - INSTALAÇÃO ELÉTRICA/ELÉTRIFICAÇÃO E ILUMINAÇÃO EXTERNA	M	1,0000000	2,81	2,81
Composição Auxiliar	92824 SINAPI	ELETRICISTA COM ENCARGOS COMPLEMENTARES	SEDI - SERVIÇOS DIVERSOS	H	0,0200000	24,57	0,50
Composição Auxiliar	92847 SINAPI	AUXILIAR DE ELETRICISTA COM ENCARGOS COMPLEMENTARES	SEDI - SERVIÇOS DIVERSOS	H	0,0200000	20,39	0,41
Insumo	0002127 SINAPI	FITA ISOLANTE ADESIVA ANTICHAMA, USO ATE 750 V, EM ROLO DE 19 MM X 5 M	Material	UN	0,0094000	3,19	0,02
Insumo	00001013 SINAPI	CABO DE COBRE, FLEXÍVEL, CLASSE 4 OU 5, ISOLACAO EM PVC/A, ANTICHAMA BWF-B, 1 CONDUTOR, 450/750 V, SECAO NOMINAL 1,5 MM2	Material	M	1,2434000	1,43	1,77
			MO sem LS =>		0,78	0,00	0,78
			Valor do BDI =>		0,57		3,36
						MO com LS =>	0,78
						Valor com BDI =>	3,36
11.3.2	Código Banco	Descrição	Tipo	Und	Quant.	Valor Unit	Total
Composição	9194 SINAPI	CABO DE COBRE FLEXÍVEL ISOLADO, 2,5 MM, ANTI-CHAMA 450/750 V, PARA CIRCUITOS TERMINAIS - FORNECIMENTO E INSTALAÇÃO. AF_03/2023	INEL - INSTALAÇÃO ELÉTRICA/ELÉTRIFICAÇÃO E ILUMINAÇÃO EXTERNA	M	1,0000000	4,14	4,14
Composição Auxiliar	92824 SINAPI	ELETRICISTA COM ENCARGOS COMPLEMENTARES	SEDI - SERVIÇOS DIVERSOS	H	0,0200000	24,57	0,71
Composição Auxiliar	92847 SINAPI	AUXILIAR DE ELETRICISTA COM ENCARGOS COMPLEMENTARES	SEDI - SERVIÇOS DIVERSOS	H	0,0200000	20,39	0,69
Insumo	0002127 SINAPI	FITA ISOLANTE ADESIVA ANTICHAMA, USO ATE 750 V, EM ROLO DE 19 MM X 5 M	Material	UN	0,0094000	3,19	0,02
Insumo	00001014 SINAPI	CABO DE COBRE, FLEXÍVEL, CLASSE 4 OU 5, ISOLACAO EM PVC/A, ANTICHAMA BWF-B, 1 CONDUTOR, 450/750 V, SECAO NOMINAL 2,5 MM2	Material	M	1,2434000	2,27	2,82
			MO sem LS =>		1,00	0,00	1,00
			Valor do BDI =>		0,54		4,98
						MO com LS =>	1,00
						Valor com BDI =>	4,98
11.3.3	Código Banco	Descrição	Tipo	Und	Quant.	Valor Unit	Total
Composição	9194 SINAPI	CABO DE COBRE FLEXÍVEL ISOLADO, 4 MM, ANTI-CHAMA 450/750 V, PARA CIRCUITOS TERMINAIS - FORNECIMENTO E INSTALAÇÃO. AF_03/2023	INEL - INSTALAÇÃO ELÉTRICA/ELÉTRIFICAÇÃO E ILUMINAÇÃO EXTERNA	M	1,0000000	5,43	5,43
Composição Auxiliar	92847 SINAPI	AUXILIAR DE ELETRICISTA COM ENCARGOS COMPLEMENTARES	SEDI - SERVIÇOS DIVERSOS	H	0,2000000	20,39	0,78
Composição Auxiliar	92824 SINAPI	ELETRICISTA COM ENCARGOS COMPLEMENTARES	SEDI - SERVIÇOS DIVERSOS	H	0,2000000	24,57	0,95
Insumo	0000081 SINAPI	CABO DE COBRE, FLEXÍVEL, CLASSE 4 OU 5, ISOLACAO EM PVC/A, ANTICHAMA BWF-B, 1 CONDUTOR, 450/750 V, SECAO NOMINAL 4 MM2	Material	M	1,2434000	3,76	4,67
Insumo	0002127 SINAPI	FITA ISOLANTE ADESIVA ANTICHAMA, USO ATE 750 V, EM ROLO DE 19 MM X 5 M	Material	UN	0,0094000	3,19	0,02
			MO sem LS =>		1,34	0,00	1,34
			Valor do BDI =>		1,31		7,74
						MO com LS =>	1,34
						Valor com BDI =>	7,74
11.3.4	Código Banco	Descrição	Tipo	Und	Quant.	Valor Unit	Total
Composição	9194 SINAPI	CABO DE COBRE FLEXÍVEL ISOLADO, 16 MM, ANTI-CHAMA 450/750 V, PARA CIRCUITOS TERMINAIS - FORNECIMENTO E INSTALAÇÃO. AF_03/2023	INEL - INSTALAÇÃO ELÉTRICA/ELÉTRIFICAÇÃO E ILUMINAÇÃO EXTERNA	M	1,0000000	23,49	23,49
Composição Auxiliar	92847 SINAPI	AUXILIAR DE ELETRICISTA COM ENCARGOS COMPLEMENTARES	SEDI - SERVIÇOS DIVERSOS	H	0,1140000	20,39	2,32
Composição Auxiliar	92824 SINAPI	ELETRICISTA COM ENCARGOS COMPLEMENTARES	SEDI - SERVIÇOS DIVERSOS	H	0,1140000	24,57	2,89
Insumo	0000079 SINAPI	CABO DE COBRE, FLEXÍVEL, CLASSE 4 OU 5, ISOLACAO EM PVC/A, ANTICHAMA BWF-B, 1 CONDUTOR, 450/750 V, SECAO NOMINAL 16 MM2	Material	M	1,2434000	14,78	18,35
Insumo	0002127 SINAPI	FITA ISOLANTE ADESIVA ANTICHAMA, USO ATE 750 V, EM ROLO DE 19 MM X 5 M	Material	UN	0,0094000	3,19	0,02
			MO sem LS =>		3,93	0,00	3,93
			Valor do BDI =>		4,80		26,25
						MO com LS =>	3,93
						Valor com BDI =>	26,25
11.4.1	Código Banco	Descrição	Tipo	Und	Quant.	Valor Unit	Total
Composição	1352 ORSE	Refletor Slim LED 200W de potência, branco Frio, 6500k, Autovolt, marca G-light ou similar	Luminárias Externas	un	1,0000000	269,83	269,83
Composição Auxiliar	10852 ORSE	Encargos Complementares - Diaristas	Produtivos	H	0,5000000	3,81	1,90
Composição Auxiliar	10849 ORSE	Encargos Complementares - Serventes	Produtivos	H	0,3000000	3,70	1,12
Insumo	00009111 SINAPI	SERVENTE DE OBRAS (HORISTA)	Mão de Obra	H	0,3000000	13,84	4,15
Insumo	00002436 SINAPI	ELETRICISTA (HORISTA)	Mão de Obra	H	0,5000000	18,84	9,32
Insumo	13524 ORSE	Refletor Slim LED 200W de potência, branco Frio, 6500k, Autovolt, marca G-light ou similar	Material	un	1,0000000	248,48	248,48
Insumo	1691 ORSE	Parafuso metal 2 1/2" x 12 p/ buche e-10	Material	un	2,0000000	0,88	1,76
			MO sem LS =>		13,47	0,00	13,47
			Valor do BDI =>		54,49		321,12
						MO com LS =>	13,47
						Valor com BDI =>	321,12
11.4.2	Código Banco	Descrição	Tipo	Und	Quant.	Valor Unit	Total
Composição	4179/S Próprio	banheiro em SINAPI (103782) - LUMINÁRIA TIPO PLAFON CIRCULAR, DE ROZEFOPOR, COM LED DE 30 W - FORNECIMENTO E INSTALAÇÃO. AF_03/2023	INEL - INSTALAÇÃO ELÉTRICA/ELÉTRIFICAÇÃO E ILUMINAÇÃO EXTERNA	UH	1,0000000	51,45	51,45
Composição Auxiliar	92847 SINAPI	AUXILIAR DE ELETRICISTA COM ENCARGOS COMPLEMENTARES	SEDI - SERVIÇOS DIVERSOS	H	0,2000000	20,39	7,54

Gustavo Santos Oliveira Pontes  
Engenheiro Civil  
CREA-PB 1618905619

PREFEITURA MUNICIPAL DE ITAPOROROCA  
CNPJ 09.165.176/0001-78

Composição	Código Banco	Descrição	Tipo	Und	Quant.	Valor Unit	Total
Composição Auxiliar	000105	Próprio	Material	un	1,0000000	20,00	20,00
Insumo	00030385	SINAPI	LUMINARIA LED PLAFON REDONDO DE SOBREPOR BIVOLT 12/13 W, D = 17" CM	Material	UN	14,92	14,92
			MO sem LS =>		12,77	0,00	12,77
			Valor do BDI =>		10,51	0,00	10,51
						MO com LS =>	12,77
						Valor com BDI =>	10,51
11.4.3	Código Banco	Descrição	Tipo	Und	Quant.	Valor Unit	Total
Composição	91953	SINAPI	INTERRUPTOR SIMPLES (1 MÓDULO), 10A/250V, INCLUINDO SUPORTE E PLACA - FORNECIMENTO E INSTALAÇÃO. AF_03/2023	INEL - INSTALAÇÃO ELÉTRICA/ELETRIFICAÇÃO E ILUMINAÇÃO EXTERNA	UN	1,0000000	26,56
Composição Auxiliar	91949	SINAPI	SUPORTE PARAFUSADO COM PLACA DE ENCAIXE 4" X 2" MEDIO (1,30 M DO PISO) PARA PONTO ELÉTRICO - FORNECIMENTO E INSTALAÇÃO. AF_03/2023	INEL - INSTALAÇÃO ELÉTRICA/ELETRIFICAÇÃO E ILUMINAÇÃO EXTERNA	UN	1,0000000	9,81
Composição Auxiliar	91950	SINAPI	INTERRUPTOR SIMPLES (1 MÓDULO), 10A/250V, SEM SUPORTE E SEM PLACA - FORNECIMENTO E INSTALAÇÃO. AF_03/2023	INEL - INSTALAÇÃO ELÉTRICA/ELETRIFICAÇÃO E ILUMINAÇÃO EXTERNA	UN	1,0000000	16,75
			MO sem LS =>		12,42	0,00	12,42
			Valor do BDI =>		5,42	0,00	5,42
						MO com LS =>	12,42
						Valor com BDI =>	5,42
11.4.4	Código Banco	Descrição	Tipo	Und	Quant.	Valor Unit	Total
Composição	91959	SINAPI	INTERRUPTOR SIMPLES (2 MÓDULOS), 10A/250V, INCLUINDO SUPORTE E PLACA - FORNECIMENTO E INSTALAÇÃO. AF_03/2023	INEL - INSTALAÇÃO ELÉTRICA/ELETRIFICAÇÃO E ILUMINAÇÃO EXTERNA	UN	1,0000000	40,51
Composição Auxiliar	91958	SINAPI	INTERRUPTOR SIMPLES (2 MÓDULOS), 10A/250V, SEM SUPORTE E SEM PLACA - FORNECIMENTO E INSTALAÇÃO. AF_03/2023	INEL - INSTALAÇÃO ELÉTRICA/ELETRIFICAÇÃO E ILUMINAÇÃO EXTERNA	UN	1,0000000	39,70
Composição Auxiliar	91946	SINAPI	SUPORTE PARAFUSADO COM PLACA DE ENCAIXE 4" X 2" MEDIO (1,30 M DO PISO) PARA PONTO ELÉTRICO - FORNECIMENTO E INSTALAÇÃO. AF_03/2023	INEL - INSTALAÇÃO ELÉTRICA/ELETRIFICAÇÃO E ILUMINAÇÃO EXTERNA	UN	1,0000000	9,81
			MO sem LS =>		18,29	0,00	18,29
			Valor do BDI =>		8,28	0,00	8,28
						MO com LS =>	18,29
						Valor com BDI =>	8,28
11.4.5	Código Banco	Descrição	Tipo	Und	Quant.	Valor Unit	Total
Composição	92000	SINAPI	TOMADA BAIXA DE EMBUSTR (1 MÓDULO), 3P+T 10 A, INCLUINDO SUPORTE E PLACA - FORNECIMENTO E INSTALAÇÃO. AF_03/2023	INEL - INSTALAÇÃO ELÉTRICA/ELETRIFICAÇÃO E ILUMINAÇÃO EXTERNA	UN	1,0000000	27,87
Composição Auxiliar	91989	SINAPI	TOMADA BAIXA DE EMBUSTR (1 MÓDULO), 3P+T 10 A, SEM SUPORTE E SEM PLACA - FORNECIMENTO E INSTALAÇÃO. AF_03/2023	INEL - INSTALAÇÃO ELÉTRICA/ELETRIFICAÇÃO E ILUMINAÇÃO EXTERNA	UN	1,0000000	18,08
Composição Auxiliar	91949	SINAPI	SUPORTE PARAFUSADO COM PLACA DE ENCAIXE 4" X 2" MEDIO (1,30 M DO PISO) PARA PONTO ELÉTRICO - FORNECIMENTO E INSTALAÇÃO. AF_03/2023	INEL - INSTALAÇÃO ELÉTRICA/ELETRIFICAÇÃO E ILUMINAÇÃO EXTERNA	UN	1,0000000	9,81
			MO sem LS =>		12,76	0,00	12,76
			Valor do BDI =>		5,99	0,00	5,99
						MO com LS =>	12,76
						Valor com BDI =>	5,99
11.4.6	Código Banco	Descrição	Tipo	Und	Quant.	Valor Unit	Total
Composição	92001	SINAPI	TOMADA BAIXA DE EMBUSTR (1 MÓDULO), 3P+T 20 A, INCLUINDO SUPORTE E PLACA - FORNECIMENTO E INSTALAÇÃO. AF_03/2023	INEL - INSTALAÇÃO ELÉTRICA/ELETRIFICAÇÃO E ILUMINAÇÃO EXTERNA	UN	1,0000000	29,86
Composição Auxiliar	91979	SINAPI	TOMADA BAIXA DE EMBUSTR (1 MÓDULO), 3P+T 20 A, SEM SUPORTE E SEM PLACA - FORNECIMENTO E INSTALAÇÃO. AF_03/2023	INEL - INSTALAÇÃO ELÉTRICA/ELETRIFICAÇÃO E ILUMINAÇÃO EXTERNA	UN	1,0000000	26,07
Composição Auxiliar	91946	SINAPI	SUPORTE PARAFUSADO COM PLACA DE ENCAIXE 4" X 2" MEDIO (1,30 M DO PISO) PARA PONTO ELÉTRICO - FORNECIMENTO E INSTALAÇÃO. AF_03/2023	INEL - INSTALAÇÃO ELÉTRICA/ELETRIFICAÇÃO E ILUMINAÇÃO EXTERNA	UN	1,0000000	9,81
			MO sem LS =>		12,76	0,00	12,76
			Valor do BDI =>		8,10	0,00	8,10
						MO com LS =>	12,76
						Valor com BDI =>	8,10
11.5.1	Código Banco	Descrição	Tipo	Und	Quant.	Valor Unit	Total
Composição	3290	ORSE	Aparato composto de haste de cobre l x 2,40m, latedigela com cabo de cobre tipo condutiva	Conversão (info/Novos)	un	1,0000000	91,12
Composição Auxiliar	10992	ORSE	Encargos Complementares - Elétrica	Produtiva	h	1,0000000	3,81
Composição Auxiliar	10946	ORSE	Encargos Complementares - Saneador	Produtiva	h	1,0000000	3,75
Insumo	9000111	SINAPI	SERVENTE DE OBRAS (HORISTA)	Mão de Obra	H	1,0000000	13,84
Insumo	905	ORSE	Fio de cobre nu tipo condutiva para aterramento - 10mm2	Material	m	3,0000000	5,58
Insumo	1096	ORSE	Haste cobreada copperweld p/aterramento d= 5/8" x 2,40m, exceto conector	Material	un	1,0000000	29,80
Insumo	00002436	SINAPI	ELETRICISTA (HORISTA)	Mão de Obra	H	1,0000000	18,64
Insumo	954	ORSE	Conector p/ haste de aterramento 5/8"	Material	un	1,0000000	5,00
			MO sem LS =>		32,46	0,00	32,46
			Valor do BDI =>		16,82	0,00	16,82
						MO com LS =>	32,46
						Valor com BDI =>	16,82
11.5.2	Código Banco	Descrição	Tipo	Und	Quant.	Valor Unit	Total
Composição	9051	ORSE	Cabo de equalização p/aterramento 20x20x10cm de sobrepor p/11 terminais de presso aterramento (para-raio)	Para-raio	un	1,0000000	361,53
Composição Auxiliar	10948	ORSE	Encargos Complementares - Saneador	Produtiva	h	6,0000000	2,25
Composição Auxiliar	10992	ORSE	Encargos Complementares - Elétrica	Produtiva	h	3,5000000	1,31
Insumo	0000111	SINAPI	SERVENTE DE OBRAS (HORISTA)	Mão de Obra	H	0,3000000	4,15
Insumo	00002436	SINAPI	ELETRICISTA (HORISTA)	Mão de Obra	H	0,3000000	5,89
Insumo	9328	ORSE	Cabo de equalização p/aterramento 20x20x10cm de sobrepor p/11 terminais de presso aterramento (para-raio)	Material	un	1,0000000	348,58
			MO sem LS =>		9,74	0,00	9,74
			Valor do BDI =>		71,89	0,00	71,89
						MO com LS =>	9,74
						Valor com BDI =>	71,89
11.5.3	Código Banco	Descrição	Tipo	Und	Quant.	Valor Unit	Total
Composição	90973	SINAPI	CORDOALHA DE COBRE NU 35 MMF, NÃO ENTERRADA, COM ISOLADOR - FORNECIMENTO E INSTALAÇÃO. AF_08/2023	INEL - INSTALAÇÃO ELÉTRICA/ELETRIFICAÇÃO E	M	1,0000000	94,59
Composição Auxiliar	90347	SINAPI	ALDARFI DE ELETRICISTA COM ENCARGOS COMPLEMENTARES	SEDI - SERVIÇOS DIVERSOS	H	0,3000000	3,99
Composição Auxiliar	90294	SINAPI	ELETRICISTA COM ENCARGOS COMPLEMENTARES	SEDI - SERVIÇOS DIVERSOS	H	0,3000000	3,99
Composição Auxiliar	90483	SINAPI	SUPORTE ISOLADOR PARA FIXAÇÃO DA CORDOALHA DE COBRE EM ALVENARIA OU CONCRETO - FORNECIMENTO E INSTALAÇÃO. AF_08/2023	INEL - INSTALAÇÃO ELÉTRICA/ELETRIFICAÇÃO E ILUMINAÇÃO EXTERNA	UN	0,8000000	14,88
Insumo	00001963	SINAPI	CABO DE COBRE NU 35 MM2 MEXO-DURO	Material	M	1,0500000	37,51
			MO sem LS =>		15,71	0,00	15,71
			Valor do BDI =>		13,70	0,00	13,70
						MO com LS =>	15,71
						Valor com BDI =>	13,70
11.5.4	Código Banco	Descrição	Tipo	Und	Quant.	Valor Unit	Total
Composição	90974	SINAPI	CORDOALHA DE COBRE NU 50 MMF, NÃO ENTERRADA, COM ISOLADOR - FORNECIMENTO E INSTALAÇÃO. AF_08/2023	INEL - INSTALAÇÃO ELÉTRICA/ELETRIFICAÇÃO E	M	1,0000000	84,48

Gustavo Santos Oliveira Pontes  
Engenheiro Civil  
CREA-PB 1618905619

PREFEITURA MUNICIPAL DE ITAPORÓROCA  
CNPJ: 09.165.176/0001-78

Composição Auxiliar	88483 SINAPI	SUPOORTE REGULADOR PARA FIXAÇÃO DA CORDALHA DE COBRE EM ALVENARIA OU CONCRETO - FORNECIMENTO E INSTALAÇÃO. AF_08/2023	INEL - INSTALAÇÃO ELÉTRICA/ELETRIFICAÇÃO E ILUMINAÇÃO EXTERNA	UN	0,8857000	21,88	14,05
Composição Auxiliar	88294 SINAPI	ELETRICISTA COM ENCARGOS COMPLEMENTARES	SEDI - SERVIÇOS DIVERSOS	H	0,3188000	24,37	7,93
Composição Auxiliar	88247 SINAPI	AUXILIAR DE ELETRICISTA COM ENCARGOS COMPLEMENTARES	SEDI - SERVIÇOS DIVERSOS	H	0,3788000	20,38	8,98
Insumo	0000867 SINAPI	CABO DE COBRE NU 50 MM2 MEIO-DURO	Material	M	1,0500000	53,43	56,10
			MO sem LS =>		18,15	0,00	18,15
			Valor do BDI =>		17,26		101,74
11.5.5	Código Banco	Descrição	Tipo	Und	Quant.	Valor Unit	Total
Composição	93008 SINAPI	ELETRODUTO RÍGIDO ROSCÁVEL, PVC, DN 50 MM (1 1/2"), PARA REDE ENTERRADA DE DISTRIBUIÇÃO DE ENERGIA ELÉTRICA - FORNECIMENTO E INSTALAÇÃO. AF_12/2021	INEL - INSTALAÇÃO ELÉTRICA/ELETRIFICAÇÃO E ILUMINAÇÃO EXTERNA	M	1,0000000	17,30	17,30
Composição Auxiliar	88294 SINAPI	ELETRICISTA COM ENCARGOS COMPLEMENTARES	SEDI - SERVIÇOS DIVERSOS	H	0,1120000	24,37	2,75
Composição Auxiliar	88247 SINAPI	AUXILIAR DE ELETRICISTA COM ENCARGOS COMPLEMENTARES	SEDI - SERVIÇOS DIVERSOS	H	0,1120000	20,38	2,28
Insumo	0000280 SINAPI	ELETRODUTO DE PVC RÍGIDO ROSCÁVEL DE 1 1/2", SEM LUNA	Material	M	1,1000000	11,16	12,27
			MO sem LS =>		3,87	0,00	3,87
			Valor do BDI =>		3,53		20,63
11.5.6	Código Banco	Descrição	Tipo	Und	Quant.	Valor Unit	Total
Composição	10607 CRBE	Conector cabo-fusão em bronze natural para 2 cabos cobre de 18mm² a 70mm² com grampo "U" e porcas de aço galvan. Ref:TEL-583 ou similar - fornecimento e instalação	Entrada em Baixa Tensão	un	1,0000000	8,62	8,62
Composição Auxiliar	10548 CRBE	Encargos Complementares - Servente	Previdência	H	0,1500000	3,75	0,57
Composição Auxiliar	10552 CRBE	Encargos Complementares - Eletricista	Previdência	H	0,1500000	3,81	0,56
Insumo	11848 CRBE	Conector cabo-fusão em bronze natural para 2 cabos cobre de 18mm² a 70mm² com grampo "U" e porcas de aço galvan. Ref:TEL-583 ou similar	Material	un	1,0000000	4,65	4,65
Insumo	00002436 SINAPI	ELETRICISTA (HORISTA)	Mão de Obra	H	0,1000000	18,84	1,88
Insumo	00006111 SINAPI	SERVENTE DE OBRAS (HORISTA)	Mão de Obra	H	0,1000000	13,84	1,38
			MO sem LS =>		3,24	0,00	3,24
			Valor do BDI =>		1,76		10,36
11.5.7	Código Banco	Descrição	Tipo	Und	Quant.	Valor Unit	Total
Composição	9046 CRBE	Conector de medição em bronze c/4 parafusos p/cabos de cobre 18-70mm² ref TEL-580 (para-raio)	Interligações até Quadro Geral - Fios e Cabos	Un	1,0000000	52,46	52,46
Composição Auxiliar	10552 CRBE	Encargos Complementares - Eletricista	Previdência	H	0,1500000	3,81	0,56
Composição Auxiliar	10548 CRBE	Encargos Complementares - Servente	Previdência	H	0,1500000	3,75	0,56
Insumo	9329 CRBE	Conector de medição em bronze c/4 parafusos p/cabos de cobre 18-70mm² ref TEL-580 (para-raio)	Material	un	1,0000000	46,50	46,50
Insumo	00006111 SINAPI	SERVENTE DE OBRAS (HORISTA)	Mão de Obra	H	0,1500000	13,84	2,07
Insumo	00002436 SINAPI	ELETRICISTA (HORISTA)	Mão de Obra	H	0,1500000	18,84	2,79
			MO sem LS =>		4,86	0,00	4,86
			Valor do BDI =>		10,72		63,18
11.5.8	Código Banco	Descrição	Tipo	Und	Quant.	Valor Unit	Total
Composição	72263 SINAPI	TERMINAL OU CONECTOR DE PRESSÃO - PARA CABO 50MM2 - FORNECIMENTO E INSTALAÇÃO. AF_08/2022	INEL - INSTALAÇÃO ELÉTRICA/ELETRIFICAÇÃO E ILUMINAÇÃO EXTERNA	UN	1,0000000	22,57	22,57
Composição Auxiliar	88247 SINAPI	AUXILIAR DE ELETRICISTA COM ENCARGOS COMPLEMENTARES	SEDI - SERVIÇOS DIVERSOS	H	0,2000000	20,38	4,18
Composição Auxiliar	88294 SINAPI	ELETRICISTA COM ENCARGOS COMPLEMENTARES	SEDI - SERVIÇOS DIVERSOS	H	0,2000000	24,37	4,88
Insumo	00001538 SINAPI	ITEM PROCESSO DE DEBASTAÇÃO/ TERMINAL A PRESSÃO DE BRONZE P/ CABO A BARRA, CABO 50 A 70MM2, C/ 1 FURO DE FIXAÇÃO	Material	UN	1,0000000	4,90	4,90
			MO sem LS =>		13,81	0,00	13,81
			Valor do BDI =>		4,87		27,54
12.1.1	Código Banco	Descrição	Tipo	Und	Quant.	Valor Unit	Total
Composição	83356 SINAPI	TUBO, PVC, SOLDÁVEL, DN 25MM, INSTALADO EM RAMAL OU SUB-RAMAL DE ÁGUA - FORNECIMENTO E INSTALAÇÃO. AF_08/2022	INEL - INSTALAÇÕES HIDROSANITÁRIAS	M	1,0000000	21,17	21,17
Composição Auxiliar	88287 SINAPI	ENCANADOR OU BOMBEIRO HIDRÁULICO COM ENCARGOS COMPLEMENTARES	SEDI - SERVIÇOS DIVERSOS	H	0,3000000	23,52	6,98
Composição Auxiliar	88248 SINAPI	AUXILIAR DE ENCANADOR OU BOMBEIRO HIDRÁULICO COM ENCARGOS COMPLEMENTARES	SEDI - SERVIÇOS DIVERSOS	H	0,3000000	18,41	5,53
Insumo	00038383 SINAPI	LIXA D'ÁGUA EM FOLHA, GRAO 100	Material	UN	0,0080000	1,91	0,15
Insumo	0000868 SINAPI	TUBO PVC, SOLDÁVEL, DE 25 MM, ÁGUA FRIA (NBR-5648)	Material	M	1,0493000	4,48	4,71
			MO sem LS =>		12,86	0,00	12,86
			Valor do BDI =>		4,32		25,45
12.1.2	Código Banco	Descrição	Tipo	Und	Quant.	Valor Unit	Total
Composição	89448 SINAPI	TUBO, PVC, SOLDÁVEL, DN 25MM, INSTALADO EM PRUMADA DE ÁGUA - FORNECIMENTO E INSTALAÇÃO. AF_08/2022	INEL - INSTALAÇÕES HIDROSANITÁRIAS	M	1,0000000	5,83	5,83
Composição Auxiliar	88248 SINAPI	AUXILIAR DE ENCANADOR OU BOMBEIRO HIDRÁULICO COM ENCARGOS COMPLEMENTARES	SEDI - SERVIÇOS DIVERSOS	H	0,2100000	10,41	0,97
Composição Auxiliar	88287 SINAPI	ENCANADOR OU BOMBEIRO HIDRÁULICO COM ENCARGOS COMPLEMENTARES	SEDI - SERVIÇOS DIVERSOS	H	0,2100000	23,52	0,46
Insumo	0000868 SINAPI	TUBO PVC, SOLDÁVEL, DE 25 MM, ÁGUA FRIA (NBR-5648)	Material	M	1,0493000	4,48	4,71
Insumo	00038383 SINAPI	LIXA D'ÁGUA EM FOLHA, GRAO 100	Material	UN	0,0045000	1,91	0,00
			MO sem LS =>		0,88	0,00	0,88
			Valor do BDI =>		1,13		0,98
12.1.3	Código Banco	Descrição	Tipo	Und	Quant.	Valor Unit	Total
Composição	89447 SINAPI	TUBO, PVC, SOLDÁVEL, DN 32MM, INSTALADO EM PRUMADA DE ÁGUA - FORNECIMENTO E INSTALAÇÃO. AF_08/2022	INEL - INSTALAÇÕES HIDROSANITÁRIAS	M	1,0000000	11,17	11,17
Composição Auxiliar	88287 SINAPI	ENCANADOR OU BOMBEIRO HIDRÁULICO COM ENCARGOS COMPLEMENTARES	SEDI - SERVIÇOS DIVERSOS	H	0,2335000	23,52	0,54
Composição Auxiliar	88248 SINAPI	AUXILIAR DE ENCANADOR OU BOMBEIRO HIDRÁULICO COM ENCARGOS COMPLEMENTARES	SEDI - SERVIÇOS DIVERSOS	H	0,2335000	18,41	0,45
Insumo	00038383 SINAPI	LIXA D'ÁGUA EM FOLHA, GRAO 100	Material	UN	0,0055000	1,91	0,01
Insumo	0000868 SINAPI	TUBO PVC, SOLDÁVEL, DE 32 MM, ÁGUA FRIA (NBR-5648)	Material	M	1,0493000	9,69	10,16
			MO sem LS =>		0,78	0,00	0,78
			Valor do BDI =>		2,28		13,45

Gustavo Santos Oliveira Pontes  
Engenheiro Civil  
CREA-PB 1618905619

PREFEITURA MUNICIPAL DE ITAPOROROCA  
CNPJ. 09.165.176/0001-78

	Código Banco	Descrição	Tipo	Und	Quant.	Valor Unit	Total	
12.1.4	Código Banco	Descrição	Tipo	Und	Quant.	Valor Unit	Total	
Composição	88448 SINAPI	TUBO PVC, SOLDÁVEL, DN 43MM, INSTALADO EM PRUMADA DE ÁGUA - FORNECIMENTO E INSTALAÇÃO, AF_062022	INH - INSTALAÇÕES HIDROSANITÁRIAS	M	1,0000000	17,18	17,18	
Composição Auxiliar	88287 SINAPI	ENCANADOR OU BOMBEIRO HIDRÁULICO COM ENCARGOS COMPLEMENTARES	SEDI - SERVIÇOS DIVERSOS	H	0,0283000	23,52	0,66	
Composição Auxiliar	88248 SINAPI	AUXILIAR DE ENCANADOR OU BOMBEIRO HIDRÁULICO COM ENCARGOS COMPLEMENTARES	SEDI - SERVIÇOS DIVERSOS	H	0,0283000	18,41	0,52	
Insumo	00038263 SINAPI	LIXA D'AGUA EM FOLHA, GRAO 100	Material	UN	0,0060000	1,91	0,01	
Insumo	00008874 SINAPI	TUBO PVC, SOLDÁVEL, DE 40 MM, AGUA FRIA (NBR-5644)	Material	M	1,0493000	15,21	15,98	
			MO sem LS =>	0,94	LS =>	0,00	MO com LS =>	0,94
			Valor do BDI =>	3,50			Valor com BDI =>	20,93
12.1.5	Código Banco	Descrição	Tipo	Und	Quant.	Valor Unit	Total	
Composição	88448 SINAPI	TUBO PVC, SOLDÁVEL, DN 50MM, INSTALADO EM PRUMADA DE ÁGUA - FORNECIMENTO E INSTALAÇÃO, AF_062022	INH - INSTALAÇÕES HIDROSANITÁRIAS	M	1,0000000	18,98	18,98	
Composição Auxiliar	88287 SINAPI	ENCANADOR OU BOMBEIRO HIDRÁULICO COM ENCARGOS COMPLEMENTARES	SEDI - SERVIÇOS DIVERSOS	H	0,0341000	18,41	0,62	
Composição Auxiliar	88287 SINAPI	ENCANADOR OU BOMBEIRO HIDRÁULICO COM ENCARGOS COMPLEMENTARES	SEDI - SERVIÇOS DIVERSOS	H	0,0341000	23,52	0,80	
Insumo	00008874 SINAPI	TUBO PVC, SOLDÁVEL, DE 50 MM, AGUA FRIA (NBR-5644)	Material	M	1,0493000	16,80	17,51	
Insumo	00038363 SINAPI	LIXA D'AGUA EM FOLHA, GRAO 100	Material	UN	0,0080000	1,91	0,01	
			MO sem LS =>	1,14	LS =>	0,00	MO com LS =>	1,14
			Valor do BDI =>	3,87			Valor com BDI =>	22,85
12.1.6	Código Banco	Descrição	Tipo	Und	Quant.	Valor Unit	Total	
Composição	88408 SINAPI	JOELHO 90 GRAUS, PVC, SOLDÁVEL, DN 25MM, INSTALADO EM RAMAL DE DISTRIBUIÇÃO DE ÁGUA - FORNECIMENTO E INSTALAÇÃO, AF_062022	INH - INSTALAÇÕES HIDROSANITÁRIAS	UN	1,0000000	7,49	7,49	
Composição Auxiliar	88287 SINAPI	ENCANADOR OU BOMBEIRO HIDRÁULICO COM ENCARGOS COMPLEMENTARES	SEDI - SERVIÇOS DIVERSOS	H	0,1388000	23,52	3,18	
Composição Auxiliar	88248 SINAPI	AUXILIAR DE ENCANADOR OU BOMBEIRO HIDRÁULICO COM ENCARGOS COMPLEMENTARES	SEDI - SERVIÇOS DIVERSOS	H	0,1388000	18,41	2,55	
Insumo	00001122 SINAPI	ADESIVO PLASTICO PARA PVC, FRASCO COM 1850 GR	Material	UN	0,0071000	51,93	0,36	
Insumo	00003520 SINAPI	JOELHO PVC, SOLDÁVEL, 90 GRAUS, 25 MM, COR MARRON, PARA AGUA FRIA PREDIAL	Material	UN	1,0000000	0,79	0,79	
Insumo	00020083 SINAPI	SOLUCAO PREPARADORA / LIMPADORA PARA PVC, FRASCO COM 1000 CMS	Material	UN	0,0080000	58,84	0,47	
Insumo	00038363 SINAPI	LIXA D'AGUA EM FOLHA, GRAO 100	Material	UN	0,0302000	1,91	0,05	
			MO sem LS =>	4,60	LS =>	0,00	MO com LS =>	4,60
			Valor do BDI =>	1,53			Valor com BDI =>	9,02
12.1.7	Código Banco	Descrição	Tipo	Und	Quant.	Valor Unit	Total	
Composição	88482 SINAPI	JOELHO 90 GRAUS, PVC, SOLDÁVEL, DN 32MM, INSTALADO EM PRUMADA DE ÁGUA - FORNECIMENTO E INSTALAÇÃO, AF_062022	INH - INSTALAÇÕES HIDROSANITÁRIAS	UN	1,0000000	7,44	7,44	
Composição Auxiliar	88287 SINAPI	ENCANADOR OU BOMBEIRO HIDRÁULICO COM ENCARGOS COMPLEMENTARES	SEDI - SERVIÇOS DIVERSOS	H	0,0858000	23,52	2,02	
Composição Auxiliar	88248 SINAPI	AUXILIAR DE ENCANADOR OU BOMBEIRO HIDRÁULICO COM ENCARGOS COMPLEMENTARES	SEDI - SERVIÇOS DIVERSOS	H	0,0858000	18,41	1,56	
Insumo	00038363 SINAPI	LIXA D'AGUA EM FOLHA, GRAO 100	Material	UN	0,0131000	1,91	0,02	
Insumo	00020083 SINAPI	SOLUCAO PREPARADORA / LIMPADORA PARA PVC, FRASCO COM 1000 CMS	Material	UN	0,0110000	58,84	0,64	
Insumo	00001122 SINAPI	ADESIVO PLASTICO PARA PVC, FRASCO COM 1850 GR	Material	UN	0,0084000	51,93	0,48	
Insumo	00003536 SINAPI	JOELHO PVC, SOLDÁVEL, 90 GRAUS, 32 MM, COR MARRON, PARA AGUA FRIA PREDIAL	Material	UN	1,0000000	2,82	2,82	
			MO sem LS =>	2,90	LS =>	0,00	MO com LS =>	2,90
			Valor do BDI =>	1,52			Valor com BDI =>	5,96
12.1.8	Código Banco	Descrição	Tipo	Und	Quant.	Valor Unit	Total	
Composição	88501 SINAPI	JOELHO 90 GRAUS, PVC, SOLDÁVEL, DN 30MM, INSTALADO EM PRUMADA DE ÁGUA - FORNECIMENTO E INSTALAÇÃO, AF_062022	INH - INSTALAÇÕES HIDROSANITÁRIAS	UN	1,0000000	13,01	13,01	
Composição Auxiliar	88287 SINAPI	ENCANADOR OU BOMBEIRO HIDRÁULICO COM ENCARGOS COMPLEMENTARES	SEDI - SERVIÇOS DIVERSOS	H	0,1273000	23,52	2,98	
Composição Auxiliar	88248 SINAPI	AUXILIAR DE ENCANADOR OU BOMBEIRO HIDRÁULICO COM ENCARGOS COMPLEMENTARES	SEDI - SERVIÇOS DIVERSOS	H	0,1273000	18,41	2,35	
Insumo	00001122 SINAPI	ADESIVO PLASTICO PARA PVC, FRASCO COM 1850 GR	Material	UN	0,0165000	61,93	0,85	
Insumo	00003540 SINAPI	JOELHO PVC, SOLDÁVEL, 90 GRAUS, 50 MM, COR MARRON, PARA AGUA FRIA PREDIAL	Material	UN	1,0000000	5,49	5,49	
Insumo	00020083 SINAPI	SOLUCAO PREPARADORA / LIMPADORA PARA PVC, FRASCO COM 1000 CMS	Material	UN	0,0220000	58,84	1,28	
Insumo	00038363 SINAPI	LIXA D'AGUA EM FOLHA, GRAO 100	Material	UN	0,0190000	1,91	0,03	
			MO sem LS =>	4,30	LS =>	0,00	MO com LS =>	4,30
			Valor do BDI =>	2,85			Valor com BDI =>	15,88
12.1.9	Código Banco	Descrição	Tipo	Und	Quant.	Valor Unit	Total	
Composição	80373 SINAPI	JOELHO 90 GRAUS COM BUCHA DE LATAO, PVC, SOLDÁVEL, DN 25MM, X 1/2" INSTALADO EM RAMAL OU SUB-RAMAL DE ÁGUA - FORNECIMENTO E INSTALAÇÃO, AF_062022	INH - INSTALAÇÕES HIDROSANITÁRIAS	UN	1,0000000	12,18	12,18	
Composição Auxiliar	88287 SINAPI	ENCANADOR OU BOMBEIRO HIDRÁULICO COM ENCARGOS COMPLEMENTARES	SEDI - SERVIÇOS DIVERSOS	H	0,1312000	23,52	3,08	
Composição Auxiliar	88248 SINAPI	AUXILIAR DE ENCANADOR OU BOMBEIRO HIDRÁULICO COM ENCARGOS COMPLEMENTARES	SEDI - SERVIÇOS DIVERSOS	H	0,1312000	18,41	2,40	
Insumo	00020083 SINAPI	SOLUCAO PREPARADORA / LIMPADORA PARA PVC, FRASCO COM 1000 CMS	Material	UN	0,0070000	58,84	0,41	
Insumo	00001122 SINAPI	ADESIVO PLASTICO PARA PVC, FRASCO COM 1850 GR	Material	UN	0,0058000	51,93	0,30	
Insumo	00020147 SINAPI	JOELHO PVC, SOLDÁVEL, COM BUCHA DE LATAO, 90 GRAUS, 25 MM X 1/2" PARA AGUA FRIA PREDIAL	Material	UN	1,0000000	5,79	5,79	
Insumo	00038363 SINAPI	LIXA D'AGUA EM FOLHA, GRAO 100	Material	UN	0,0315000	1,91	0,06	
			MO sem LS =>	4,44	LS =>	0,00	MO com LS =>	4,44
			Valor do BDI =>	2,48			Valor com BDI =>	14,95
12.1.10	Código Banco	Descrição	Tipo	Und	Quant.	Valor Unit	Total	
Composição	103957 SINAPI	BUCHA DE REDUÇÃO, CURTA, PVC, SOLDÁVEL, DN 32 X 25 MM, INSTALADO EM PRUMADA DE ÁGUA - FORNECIMENTO E INSTALAÇÃO, AF_062022	INH - INSTALAÇÕES HIDROSANITÁRIAS	UN	1,0000000	4,28	4,28	
Composição Auxiliar	88287 SINAPI	ENCANADOR OU BOMBEIRO HIDRÁULICO COM ENCARGOS COMPLEMENTARES	SEDI - SERVIÇOS DIVERSOS	H	0,0524000	23,52	1,21	
Composição Auxiliar	88248 SINAPI	AUXILIAR DE ENCANADOR OU BOMBEIRO HIDRÁULICO COM ENCARGOS COMPLEMENTARES	SEDI - SERVIÇOS DIVERSOS	H	0,0524000	18,41	0,91	
Insumo	00038363 SINAPI	LIXA D'AGUA EM FOLHA, GRAO 100	Material	UN	0,0128000	1,91	0,02	

Gustavo Santos Oliveira Pontes  
Engenheiro Civil  
CREA-PB 1618905619

PREFEITURA MUNICIPAL DE ITAPORÓROCA  
 CNPJ. 09.165.176/0001-78

Insumo	Código Banco	Descrição	Tipo	Und	Quant.	Valor Unit	Total	
Insumo	00000429 SINAPI	BUCHA DE REDUCAO DE PVC, SOLDÁVEL, CURTA, COM 32 X 25 MM, PARA AGUA FRIA PREDIAL	Material	UN	1,0000000	1,03	1,03	
Insumo	00020083 SINAPI	SOLUCAO PREPARADORA / LIMPADORA PARA PVC, FRASCO COM 1000 CM3	Material	UN	0,0065000	58,84	0,55	
Insumo	00000122 SINAPI	ADESIVO PLASTICO PARA PVC, FRASCO COM "850" GR	Material	UN	0,0062000	51,93	0,42	
			MO sem LS =>	1,78	LS =>	0,00	MO com LS =>	1,78
			Valor do BDI =>	0,87			Valor com BDI =>	5,13
12.1.12	Código Banco	Descrição	Tipo	Und	Quant.	Valor Unit	Total	
Composição	68622 SINAPI	TE DE REDUÇÃO, PVC, SOLDÁVEL, DN 32MM X 25MM, INSTALADO EM PRUMADA DE ÁGUA - FORNECIMENTO E INSTALAÇÃO. AF_08/2022	R#H - INSTALAÇÕES HIDROS SANITÁRIAS	UN	1,0000000	13,23	13,23	
Composição Auxiliar	88245 SINAPI	AUXILIAR DE ENCANADOR OU BOMBEIRO HIDRÁULICO COM ENCARGOS COMPLEMENTARES	SEDI - SERVIÇOS DIVERSOS	H	0,1847000	39,41	2,89	
Composição Auxiliar	88267 SINAPI	ENCANADOR OU BOMBEIRO HIDRÁULICO COM ENCARGOS COMPLEMENTARES	SEDI - SERVIÇOS DIVERSOS	H	0,1847000	39,41	2,89	
Insumo	0000122 SINAPI	TE DE REDUCAO, PVC, SOLDÁVEL, 90 GRAUS 32 MM X 25 MM, PARA AGUA FRIA PREDIAL	Material	UN	1,0000000	7,23	7,23	
Insumo	00000122 SINAPI	ADESIVO PLASTICO PARA PVC, FRASCO COM "850" GR	Material	UN	0,0124000	51,93	0,84	
Insumo	00038383 SINAPI	LIXA D'AGUA EM FOLHA, GRAO 100	Material	UN	0,0165000	1,91	0,03	
Insumo	00020083 SINAPI	SOLUCAO PREPARADORA / LIMPADORA PARA PVC, FRASCO COM 1000 CM3	Material	UN	0,0143000	58,84	0,84	
			MO sem LS =>	3,53	LS =>	0,00	MO com LS =>	3,53
			Valor do BDI =>	2,70			Valor com BDI =>	15,93
12.1.13	Código Banco	Descrição	Tipo	Und	Quant.	Valor Unit	Total	
Composição	68626 SINAPI	TE DE REDUÇÃO, PVC, SOLDÁVEL, DN 50MM X 40MM, INSTALADO EM PRUMADA DE ÁGUA - FORNECIMENTO E INSTALAÇÃO. AF_08/2022	R#H - INSTALAÇÕES HIDROS SANITÁRIAS	UN	1,0000000	28,92	28,92	
Composição Auxiliar	88267 SINAPI	ENCANADOR OU BOMBEIRO HIDRÁULICO COM ENCARGOS COMPLEMENTARES	SEDI - SERVIÇOS DIVERSOS	H	0,1847000	23,92	3,89	
Composição Auxiliar	88248 SINAPI	AUXILIAR DE ENCANADOR OU BOMBEIRO HIDRÁULICO COM ENCARGOS COMPLEMENTARES	SEDI - SERVIÇOS DIVERSOS	H	0,1847000	16,41	3,80	
Insumo	00000122 SINAPI	ADESIVO PLASTICO PARA PVC, FRASCO COM "850" GR	Material	UN	0,0212000	51,93	1,10	
Insumo	00001731 SINAPI	TE DE REDUCAO, PVC, SOLDÁVEL, 90 GRAUS, 50 MM X 40 MM, PARA AGUA FRIA PREDIAL	Material	UN	1,0000000	19,58	19,58	
Insumo	00020083 SINAPI	SOLUCAO PREPARADORA / LIMPADORA PARA PVC, FRASCO COM 1000 CM3	Material	UN	0,0270000	58,84	1,58	
Insumo	00038383 SINAPI	LIXA D'AGUA EM FOLHA, GRAO 100	Material	UN	0,0269000	1,91	0,05	
			MO sem LS =>	5,23	LS =>	0,00	MO com LS =>	5,23
			Valor do BDI =>	3,31			Valor com BDI =>	24,53
12.1.14	Código Banco	Descrição	Tipo	Und	Quant.	Valor Unit	Total	
Composição	68385 SINAPI	LIXA SOLDÁVEL E COM ROSCA, PVC, SOLDÁVEL, DN 25MM X 5/4", INSTALADO EM RAMAL OU SUB-RAMAL DE ÁGUA - FORNECIMENTO E INSTALAÇÃO. AF_08/2022	R#H - INSTALAÇÕES HIDROS SANITÁRIAS	UN	1,0000000	6,46	6,46	
Composição Auxiliar	88267 SINAPI	ENCANADOR OU BOMBEIRO HIDRÁULICO COM ENCARGOS COMPLEMENTARES	SEDI - SERVIÇOS DIVERSOS	H	0,0840000	23,92	2,82	
Composição Auxiliar	88248 SINAPI	AUXILIAR DE ENCANADOR OU BOMBEIRO HIDRÁULICO COM ENCARGOS COMPLEMENTARES	SEDI - SERVIÇOS DIVERSOS	H	0,0840000	11,41	1,93	
Insumo	00000122 SINAPI	ADESIVO PLASTICO PARA PVC, FRASCO COM "850" GR	Material	UN	0,0089000	51,93	0,30	
Insumo	00003606 SINAPI	LIXA SOLDÁVEL COM ROSCA, PVC, 25 MM X 3/4", PARA AGUA FRIA PREDIAL	Material	UN	1,0000000	1,04	1,04	
Insumo	00038383 SINAPI	LIXA D'AGUA EM FOLHA, GRAO 100	Material	UN	0,0315000	1,91	0,06	
Insumo	00020083 SINAPI	SOLUCAO PREPARADORA / LIMPADORA PARA PVC, FRASCO COM 1000 CM3	Material	UN	0,0070000	58,84	0,41	
			MO sem LS =>	3,19	LS =>	0,00	MO com LS =>	3,19
			Valor do BDI =>	1,33			Valor com BDI =>	7,78
12.1.15	Código Banco	Descrição	Tipo	Und	Quant.	Valor Unit	Total	
Composição	68385 SINAPI	LIXA, PVC, SOLDÁVEL, DN 32MM, INSTALADO EM RAMAL OU SUB-RAMAL DE ÁGUA - FORNECIMENTO E INSTALAÇÃO. AF_08/2022	R#H - INSTALAÇÕES HIDROS SANITÁRIAS	UN	1,0000000	6,53	6,53	
Composição Auxiliar	88267 SINAPI	ENCANADOR OU BOMBEIRO HIDRÁULICO COM ENCARGOS COMPLEMENTARES	SEDI - SERVIÇOS DIVERSOS	H	0,1847000	23,92	2,84	
Composição Auxiliar	88248 SINAPI	AUXILIAR DE ENCANADOR OU BOMBEIRO HIDRÁULICO COM ENCARGOS COMPLEMENTARES	SEDI - SERVIÇOS DIVERSOS	H	0,1847000	16,41	2,34	
Insumo	00003606 SINAPI	LIXA PVC SOLDÁVEL, 32 MM, PARA AGUA FRIA PREDIAL	Material	UN	1,0000000	2,16	2,16	
Insumo	00020083 SINAPI	SOLUCAO PREPARADORA / LIMPADORA PARA PVC, FRASCO COM 1000 CM3	Material	UN	0,0110000	58,84	0,64	
Insumo	00000122 SINAPI	ADESIVO PLASTICO PARA PVC, FRASCO COM "850" GR	Material	UN	0,0084000	51,93	0,48	
Insumo	00038383 SINAPI	LIXA D'AGUA EM FOLHA, GRAO 100	Material	UN	0,0403000	1,91	0,07	
			MO sem LS =>	4,08	LS =>	0,00	MO com LS =>	4,08
			Valor do BDI =>	1,74			Valor com BDI =>	10,27
12.1.16	Código Banco	Descrição	Tipo	Und	Quant.	Valor Unit	Total	
Composição	68433 SINAPI	LIXA DE REDUÇÃO, PVC, SOLDÁVEL, DN 40MM X 32MM, INSTALADO EM RAMAL DE DISTRIBUIÇÃO DE ÁGUA - FORNECIMENTO E INSTALAÇÃO. AF_08/2022	R#H - INSTALAÇÕES HIDROS SANITÁRIAS	UN	1,0000000	12,34	12,34	
Composição Auxiliar	88267 SINAPI	ENCANADOR OU BOMBEIRO HIDRÁULICO COM ENCARGOS COMPLEMENTARES	SEDI - SERVIÇOS DIVERSOS	H	0,1847000	23,92	2,77	
Composição Auxiliar	88248 SINAPI	AUXILIAR DE ENCANADOR OU BOMBEIRO HIDRÁULICO COM ENCARGOS COMPLEMENTARES	SEDI - SERVIÇOS DIVERSOS	H	0,1847000	16,41	2,49	
Insumo	00020083 SINAPI	SOLUCAO PREPARADORA / LIMPADORA PARA PVC, FRASCO COM 1000 CM3	Material	UN	0,0128000	58,84	0,73	
Insumo	00003672 SINAPI	LIXA DE REDUCAO SOLDÁVEL, PVC, 40 MM X 32 MM, PARA AGUA FRIA PREDIAL	Material	UN	1,0000000	5,73	5,73	
Insumo	00000122 SINAPI	ADESIVO PLASTICO PARA PVC, FRASCO COM "850" GR	Material	UN	0,0109000	51,93	0,55	
Insumo	00038383 SINAPI	LIXA D'AGUA EM FOLHA, GRAO 100	Material	UN	0,0384000	1,91	0,07	
			MO sem LS =>	3,99	LS =>	0,00	MO com LS =>	3,99
			Valor do BDI =>	2,48			Valor com BDI =>	14,82
12.1.17	Código Banco	Descrição	Tipo	Und	Quant.	Valor Unit	Total	
Composição	68605 SINAPI	LIXA DE REDUÇÃO, PVC, SOLDÁVEL, DN 60MM X 50MM, INSTALADO EM PRUMADA DE ÁGUA - FORNECIMENTO E INSTALAÇÃO. AF_08/2022	R#H - INSTALAÇÕES HIDROS SANITÁRIAS	UN	1,0000000	19,70	19,70	
Composição Auxiliar	88267 SINAPI	ENCANADOR OU BOMBEIRO HIDRÁULICO COM ENCARGOS COMPLEMENTARES	SEDI - SERVIÇOS DIVERSOS	H	0,1847000	23,92	2,17	
Composição Auxiliar	88248 SINAPI	AUXILIAR DE ENCANADOR OU BOMBEIRO HIDRÁULICO COM ENCARGOS COMPLEMENTARES	SEDI - SERVIÇOS DIVERSOS	H	0,1847000	16,41	1,78	
Insumo	00000122 SINAPI	ADESIVO PLASTICO PARA PVC, FRASCO COM "850" GR	Material	UN	0,0188000	51,93	0,97	

Gustavo Santos Oliveira Pontes  
 Engenheiro Civil  
 CREA-PB 1618905619

Insumo	Código Banco	Descrição	Tipo	Und	Quant.	Valor Unit	Total		
Insumo	00038383 SINAPI	LIXA D'AGUA EM FOLHA, GRAO 100	Material	UN	0,0208000	1,91	0,03		
Insumo	00020063 SINAPI	SOLUCAO PREPARADORA / LIMPADORA PARA PVC, FRASCO COM 1000 CM3	Material	UN	0,0260000	58,84	1,52		
Insumo	00003850 SINAPI	LUVA DE REDUCAO SOLDAVEL, PVC, 60 MM X 50 MM, PARA AGUA FRIA PREDIAL	Material	UN	1,0000000	13,22	13,22		
			MO sem LS =>		3,12	LS =>	0,00	MO com LS =>	3,12
			Valor do BDI =>		4,02			Valor com BDI =>	22,72
12.1.18	Código Banco	Descrição	Tipo	Und	Quant.	Valor Unit	Total		
Composição	104008 SINAPI	BUCHA DE REDUÇÃO, CURTA, PVC, SOLDÁVEL, DN 50 X 40 MM, INSTALADO EM RAMAL DE DISTRIBUIÇÃO DE ÁGUA - FORNECIMENTO E INSTALAÇÃO. AF. 06/2022	RHR - INSTALAÇÕES HIDROSANITÁRIAS	UN	1,0000000	11,83	11,83		
Composição Auxiliar	88246 SINAPI	AUXILIAR DE ENCAIXADOR OU BOMBEIRO HIDRÁULICO COM ENCARGOS COMPLEMENTARES	SEDI - SERVIÇOS DIVERSOS	H	0,1400000	19,41	2,72		
Composição Auxiliar	88267 SINAPI	ENCAIXADOR OU BOMBEIRO HIDRÁULICO COM ENCARGOS COMPLEMENTARES	SEDI - SERVIÇOS DIVERSOS	H	0,1400000	20,28	3,90		
Insumo	00020063 SINAPI	SOLUCAO PREPARADORA / LIMPADORA PARA PVC, FRASCO COM 1000 CM3	Material	UN	0,0160000	58,84	1,05		
Insumo	00000122 SINAPI	ADESIVO PLASTICO PARA PVC, FRASCO COM "850" GR	Material	UN	0,0141000	51,93	0,73		
Insumo	00000819 SINAPI	BUCHA DE REDUCAO DE PVC, SOLDÁVEL, CURTA, COM 50 X 40 MM, PARA AGUA FRIA PREDIAL	Material	UN	1,0000000	3,95	3,95		
Insumo	00038383 SINAPI	LIXA D'AGUA EM FOLHA, GRAO 100	Material	UN	0,0469000	1,91	0,08		
			MO sem LS =>		4,75	LS =>	0,00	MO com LS =>	4,75
			Valor do BDI =>		2,41			Valor com BDI =>	14,24
12.1.19	Código Banco	Descrição	Tipo	Und	Quant.	Valor Unit	Total		
Composição	104814 SINAPI	BUCHA DE REDUÇÃO, LONGA, PVC, SOLDÁVEL, DN 48 X 25 MM, INSTALADO EM RAMAL DE DISTRIBUIÇÃO DE ÁGUA - FORNECIMENTO E INSTALAÇÃO. AF. 06/2022	RHR - INSTALAÇÕES HIDROSANITÁRIAS	UN	1,0000000	9,81	9,81		
Composição Auxiliar	88267 SINAPI	ENCAIXADOR OU BOMBEIRO HIDRÁULICO COM ENCARGOS COMPLEMENTARES	SEDI - SERVIÇOS DIVERSOS	H	0,1000000	23,03	2,27		
Composição Auxiliar	88246 SINAPI	AUXILIAR DE ENCAIXADOR OU BOMBEIRO HIDRÁULICO COM ENCARGOS COMPLEMENTARES	SEDI - SERVIÇOS DIVERSOS	H	0,1000000	18,41	2,12		
Insumo	00000122 SINAPI	ADESIVO PLASTICO PARA PVC, FRASCO COM "850" GR	Material	UN	0,0094000	51,93	0,48		
Insumo	00000834 SINAPI	BUCHA DE REDUCAO DE PVC, SOLDÁVEL, LONGA, COM 40 X 25 MM, PARA AGUA FRIA PREDIAL	Material	UN	1,0000000	3,94	3,94		
Insumo	00020063 SINAPI	SOLUCAO PREPARADORA / LIMPADORA PARA PVC, FRASCO COM 1000 CM3	Material	UN	0,0110000	58,84	0,64		
Insumo	00038383 SINAPI	LIXA D'AGUA EM FOLHA, GRAO 100	Material	UN	0,0365000	1,91	0,06		
			MO sem LS =>		3,89	LS =>	0,00	MO com LS =>	3,89
			Valor do BDI =>		2,00			Valor com BDI =>	11,91
12.1.20	Código Banco	Descrição	Tipo	Und	Quant.	Valor Unit	Total		
Composição	26362 SINAPI	UNIAO PVC, SOLDÁVEL, DN 25MM, INSTALADO EM RAMAL OU SUB-RAMAL DE ÁGUA - FORNECIMENTO E INSTALAÇÃO. AF. 06/2022	RHR - INSTALAÇÕES HIDROSANITÁRIAS	UN	1,0000000	15,87	15,87		
Composição Auxiliar	88267 SINAPI	ENCAIXADOR OU BOMBEIRO HIDRÁULICO COM ENCARGOS COMPLEMENTARES	SEDI - SERVIÇOS DIVERSOS	H	0,2010000	25,62	2,58		
Composição Auxiliar	88246 SINAPI	AUXILIAR DE ENCAIXADOR OU BOMBEIRO HIDRÁULICO COM ENCARGOS COMPLEMENTARES	SEDI - SERVIÇOS DIVERSOS	H	0,1000000	18,41	1,98		
Insumo	00000122 SINAPI	ADESIVO PLASTICO PARA PVC, FRASCO COM "850" GR	Material	UN	0,0071000	51,93	0,36		
Insumo	00038383 SINAPI	LIXA D'AGUA EM FOLHA, GRAO 100	Material	UN	0,0338000	1,91	0,06		
Insumo	00020063 SINAPI	SOLUCAO PREPARADORA / LIMPADORA PARA PVC, FRASCO COM 1000 CM3	Material	UN	0,0080000	58,84	0,47		
Insumo	00009008 SINAPI	UNIAO PVC, SOLDÁVEL, 25 MM, PARA AGUA FRIA PREDIAL	Material	UN	1,0000000	8,64	8,64		
			MO sem LS =>		3,42	LS =>	0,00	MO com LS =>	3,42
			Valor do BDI =>		2,80			Valor com BDI =>	16,70
12.1.21	Código Banco	Descrição	Tipo	Und	Quant.	Valor Unit	Total		
Composição	88264 SINAPI	UNIAO PVC, SOLDÁVEL, DN 50MM, INSTALADO EM PRUMADA DE ÁGUA - FORNECIMENTO E INSTALAÇÃO. AF. 06/2022	RHR - INSTALAÇÕES HIDROSANITÁRIAS	UN	1,0000000	36,87	36,87		
Composição Auxiliar	88267 SINAPI	ENCAIXADOR OU BOMBEIRO HIDRÁULICO COM ENCARGOS COMPLEMENTARES	SEDI - SERVIÇOS DIVERSOS	H	0,0000000	56,88	1,98		
Composição Auxiliar	88246 SINAPI	AUXILIAR DE ENCAIXADOR OU BOMBEIRO HIDRÁULICO COM ENCARGOS COMPLEMENTARES	SEDI - SERVIÇOS DIVERSOS	H	0,0000000	19,41	1,84		
Insumo	00038383 SINAPI	LIXA D'AGUA EM FOLHA, GRAO 100	Material	UN	0,0106000	1,91	0,03		
Insumo	00020063 SINAPI	SOLUCAO PREPARADORA / LIMPADORA PARA PVC, FRASCO COM 1000 CM3	Material	UN	0,0220000	58,84	1,29		
Insumo	00009897 SINAPI	UNIAO PVC, SOLDÁVEL, 50 MM, PARA AGUA FRIA PREDIAL	Material	UN	1,0000000	29,87	29,87		
Insumo	00000122 SINAPI	ADESIVO PLASTICO PARA PVC, FRASCO COM "850" GR	Material	UN	0,0185000	51,93	0,85		
			MO sem LS =>		2,86	LS =>	0,00	MO com LS =>	2,86
			Valor do BDI =>		7,29			Valor com BDI =>	42,96
12.2.1	Código Banco	Descrição	Tipo	Und	Quant.	Valor Unit	Total		
Composição	86363 SINAPI	REGISTRO DE GAVETA BRUTO, LATÃO, ROSCÁVEL, 3/4" - FORNECIMENTO E INSTALAÇÃO. AF. 06/2021	RHR - INSTALAÇÕES HIDROSANITÁRIAS	UN	1,0000000	40,88	40,88		
Composição Auxiliar	88267 SINAPI	ENCAIXADOR OU BOMBEIRO HIDRÁULICO COM ENCARGOS COMPLEMENTARES	SEDI - SERVIÇOS DIVERSOS	H	0,1900000	23,03	2,59		
Composição Auxiliar	88246 SINAPI	AUXILIAR DE ENCAIXADOR OU BOMBEIRO HIDRÁULICO COM ENCARGOS COMPLEMENTARES	SEDI - SERVIÇOS DIVERSOS	H	0,1100000	19,41	2,13		
Insumo	00009016 SINAPI	REGISTRO GAVETA BRUTO EM LATAO PORJADO, BITOLA 3/4" (REF 1508)	Material	UN	1,0000000	36,07	36,07		
Insumo	00003148 SINAPI	FITA VEDA ROSCA EM ROLOS DE 18 MM X 50 M (L X C)	Material	UN	0,0108000	7,37	0,07		
			MO sem LS =>		3,72	LS =>	0,00	MO com LS =>	3,72
			Valor do BDI =>		8,33			Valor com BDI =>	49,21
12.2.2	Código Banco	Descrição	Tipo	Und	Quant.	Valor Unit	Total		
Composição	88266 SINAPI	REGISTRO DE GAVETA BRUTO, LATÃO, ROSCÁVEL, 1/2", COM ACABAMENTO E CANOPLA CROMADOS - FORNECIMENTO E INSTALAÇÃO. AF. 06/2021	RHR - INSTALAÇÕES HIDROSANITÁRIAS	UN	1,0000000	86,82	86,82		
Composição Auxiliar	88267 SINAPI	ENCAIXADOR OU BOMBEIRO HIDRÁULICO COM ENCARGOS COMPLEMENTARES	SEDI - SERVIÇOS DIVERSOS	H	0,1820000	23,03	4,18		
Composição Auxiliar	88246 SINAPI	AUXILIAR DE ENCAIXADOR OU BOMBEIRO HIDRÁULICO COM ENCARGOS COMPLEMENTARES	SEDI - SERVIÇOS DIVERSOS	H	0,1820000	19,41	3,55		
Insumo	00003148 SINAPI	FITA VEDA ROSCA EM ROLOS DE 18 MM X 50 M (L X C)	Material	UN	0,0084000	7,37	0,06		
Insumo	00008006 SINAPI	REGISTRO GAVETA COM ACABAMENTO E CANOPLA CROMADOS, SIMPLES, BITOLA 1/2" (REF 1508)	Material	UN	1,0000000	78,01	78,01		
			MO sem LS =>		8,19	LS =>	0,00	MO com LS =>	8,19
			Valor do BDI =>		17,56			Valor com BDI =>	103,48
12.2.3	Código Banco	Descrição	Tipo	Und	Quant.	Valor Unit	Total		

Gustavo Santos Oliveira Pontes  
Engenheiro Civil  
CREA-PB 1618905619

PREFEITURA MUNICIPAL DE ITAPOROROCA  
CNPJ: 09.165.176/0001-78

Composição	94794 SINAPI	REGISTRO DE GAVETA BRUTO, LATÃO, ROSCÁVEL 1 1/2", COM ACABAMENTO E CANOPLA CROMADOS - FORNECIMENTO E INSTALAÇÃO. AF. 09/2021	944 - INSTALAÇÕES HIDROSANITÁRIAS	UH	1,0000000	172,85	172,85
Composição Auxiliar	89287 SINAPI	ENCANADOR OU BOMBEIRO HIDRÁULICO COM ENCARGOS COMPLEMENTARES	SEDI - SERVIÇOS DIVERSOS	H	0,2740000	23,52	6,80
Composição Auxiliar	89248 SINAPI	AUXILIAR DE ENCANADOR OU BOMBEIRO HIDRÁULICO COM ENCARGOS COMPLEMENTARES	SEDI - SERVIÇOS DIVERSOS	H	0,3700000	19,41	7,25
Insumo	00003148 SINAPI	FITA VEDA ROSCA EM ROLOS DE 18 MM X 50 M (L X C)	Material	UN	0,0160000	7,37	0,14
Insumo	00006015 SINAPI	REGISTRO GAVETA COM ACABAMENTO E CANOPLA CROMADOS, SIMPLES, BITOLA 1 1/2" (REF 1509)	Material	UN	1,0000000	156,85	166,85
		MO sem LS =>			12,66	0,00	12,66
		Valor do BDI =>			35,33		706,18
12.2.4	Código Banco	Descrição	Tipo	Und	Quant.	Valor Unit	Total
Composição	94793 SINAPI	REGISTRO DE GAVETA BRUTO, LATÃO, ROSCÁVEL 1 1/4", COM ACABAMENTO E CANOPLA CROMADOS - FORNECIMENTO E INSTALAÇÃO. AF. 09/2021	944 - INSTALAÇÕES HIDROSANITÁRIAS	UN	1,0000000	163,32	163,32
Composição Auxiliar	89287 SINAPI	ENCANADOR OU BOMBEIRO HIDRÁULICO COM ENCARGOS COMPLEMENTARES	SEDI - SERVIÇOS DIVERSOS	H	0,2931000	20,08	7,36
Composição Auxiliar	89248 SINAPI	AUXILIAR DE ENCANADOR OU BOMBEIRO HIDRÁULICO COM ENCARGOS COMPLEMENTARES	SEDI - SERVIÇOS DIVERSOS	H	0,3131000	19,41	6,07
Insumo	00006014 SINAPI	REGISTRO GAVETA COM ACABAMENTO E CANOPLA CROMADOS, SIMPLES, BITOLA 1 1/4" (REF 1509)	Material	UN	1,0000000	149,77	149,77
Insumo	00003148 SINAPI	FITA VEDA ROSCA EM ROLOS DE 18 MM X 50 M (L X C)	Material	UN	0,0168000	7,37	0,12
		MO sem LS =>			10,59	0,00	10,59
		Valor do BDI =>			33,36		156,70
12.2.5	Código Banco	Descrição	Tipo	Und	Quant.	Valor Unit	Total
Composição	94792 SINAPI	REGISTRO DE GAVETA BRUTO, LATÃO, ROSCÁVEL 1", COM ACABAMENTO E CANOPLA CROMADOS - FORNECIMENTO E INSTALAÇÃO. AF. 09/2021	944 - INSTALAÇÕES HIDROSANITÁRIAS	UN	1,0000000	118,94	118,94
Composição Auxiliar	89248 SINAPI	AUXILIAR DE ENCANADOR OU BOMBEIRO HIDRÁULICO COM ENCARGOS COMPLEMENTARES	SEDI - SERVIÇOS DIVERSOS	H	0,2980000	18,41	5,03
Composição Auxiliar	89287 SINAPI	ENCANADOR OU BOMBEIRO HIDRÁULICO COM ENCARGOS COMPLEMENTARES	SEDI - SERVIÇOS DIVERSOS	H	0,2980000	23,52	6,10
Insumo	00003148 SINAPI	FITA VEDA ROSCA EM ROLOS DE 18 MM X 50 M (L X C)	Material	UN	0,0122000	7,37	0,09
Insumo	00006013 SINAPI	REGISTRO GAVETA COM ACABAMENTO E CANOPLA CROMADOS, SIMPLES, BITOLA 1" (REF 1509)	Material	UN	1,0000000	107,72	107,72
		MO sem LS =>			8,78	0,00	8,78
		Valor do BDI =>			24,21		142,25
12.2.6	Código Banco	Descrição	Tipo	Und	Quant.	Valor Unit	Total
Composição	89567 SINAPI	REGISTRO DE GAVETA BRUTO, LATÃO, ROSCÁVEL 3/4", COM ACABAMENTO E CANOPLA CROMADOS - FORNECIMENTO E INSTALAÇÃO. AF. 09/2021	944 - INSTALAÇÕES HIDROSANITÁRIAS	UN	1,0000000	87,56	87,56
Composição Auxiliar	89248 SINAPI	AUXILIAR DE ENCANADOR OU BOMBEIRO HIDRÁULICO COM ENCARGOS COMPLEMENTARES	SEDI - SERVIÇOS DIVERSOS	H	0,2210000	19,41	4,29
Composição Auxiliar	89287 SINAPI	ENCANADOR OU BOMBEIRO HIDRÁULICO COM ENCARGOS COMPLEMENTARES	SEDI - SERVIÇOS DIVERSOS	H	0,3210000	23,52	6,28
Insumo	00003148 SINAPI	FITA VEDA ROSCA EM ROLOS DE 18 MM X 50 M (L X C)	Material	UN	0,0198000	7,37	0,07
Insumo	00006005 SINAPI	REGISTRO GAVETA COM ACABAMENTO E CANOPLA CROMADOS, SIMPLES, BITOLA 3/4" (REF 1509)	Material	UN	1,0000000	86,00	86,00
		MO sem LS =>			7,49	0,00	7,49
		Valor do BDI =>			19,94		117,50
12.2.7	Código Banco	Descrição	Tipo	Und	Quant.	Valor Unit	Total
Composição	89565 SINAPI	REGISTRO DE PRESSÃO BRUTO, LATÃO, ROSCÁVEL 3/4", COM ACABAMENTO E CANOPLA CROMADOS - FORNECIMENTO E INSTALAÇÃO. AF. 09/2021	944 - INSTALAÇÕES HIDROSANITÁRIAS	UN	1,0000000	92,56	92,56
Composição Auxiliar	89248 SINAPI	AUXILIAR DE ENCANADOR OU BOMBEIRO HIDRÁULICO COM ENCARGOS COMPLEMENTARES	SEDI - SERVIÇOS DIVERSOS	H	0,3210000	19,41	6,28
Composição Auxiliar	89287 SINAPI	ENCANADOR OU BOMBEIRO HIDRÁULICO COM ENCARGOS COMPLEMENTARES	SEDI - SERVIÇOS DIVERSOS	H	0,2710000	23,52	5,20
Insumo	00003148 SINAPI	FITA VEDA ROSCA EM ROLOS DE 18 MM X 50 M (L X C)	Material	UN	0,0100000	7,37	0,07
Insumo	00006024 SINAPI	REGISTRO PRESSAO COM ACABAMENTO E CANOPLA CROMADA, SIMPLES, BITOLA 3/4" (REF 1416)	Material	UN	1,0000000	83,00	83,00
		MO sem LS =>			7,49	0,00	7,49
		Valor do BDI =>			18,91		111,47
12.2.8	Código Banco	Descrição	Tipo	Und	Quant.	Valor Unit	Total
Composição	89383 SINAPI	ADAPTADOR CURTO COM BOLSA E ROSCA PARA REGISTRO, PVC, SOLDÁVEL, DN 25MM X 3/4", INSTALADO EM RAMAL OU SUB-RAMAL DE ÁGUA - FORNECIMENTO E INSTALAÇÃO. AF. 09/2022	944 - INSTALAÇÕES HIDROSANITÁRIAS	UN	1,0000000	5,78	5,78
Composição Auxiliar	89248 SINAPI	AUXILIAR DE ENCANADOR OU BOMBEIRO HIDRÁULICO COM ENCARGOS COMPLEMENTARES	SEDI - SERVIÇOS DIVERSOS	H	0,0844000	19,41	1,63
Composição Auxiliar	89287 SINAPI	ENCANADOR OU BOMBEIRO HIDRÁULICO COM ENCARGOS COMPLEMENTARES	SEDI - SERVIÇOS DIVERSOS	H	0,0844000	23,52	2,22
Insumo	00020083 SINAPI	BOLSAÇÃO PREPARADORA / LIMPADORA PARA PVC, FRASCO COM 1000 CM3	Material	UN	0,0070000	58,84	0,41
Insumo	00000086 SINAPI	ADAPTADOR PVC SOLDÁVEL CURTO COM BOLSA E ROSCA, 25 MM X 3/4", PARA ÁGUA FRIA	Material	UN	1,0000000	0,98	0,98
Insumo	00000122 SINAPI	ADERIVO PLÁSTICO PARA PVC, FRASCO COM "950" GR	Material	UN	0,0058000	51,93	0,30
Insumo	00338383 SINAPI	LIXA D'ÁGUA EM FOLHA, GRAU 100	Material	UN	0,0315000	1,91	0,06
		MO sem LS =>			3,19	0,00	3,19
		Valor do BDI =>			1,18		6,96
12.2.9	Código Banco	Descrição	Tipo	Und	Quant.	Valor Unit	Total
Composição	89283 SINAPI	ADAPTADOR CURTO COM BOLSA E ROSCA PARA REGISTRO, PVC, SOLDÁVEL, DN 25MM X 1", INSTALADO EM PRIMADA DE ÁGUA - FORNECIMENTO E INSTALAÇÃO. AF. 09/2022	944 - INSTALAÇÕES HIDROSANITÁRIAS	UN	1,0000000	5,17	5,17
Composição Auxiliar	89287 SINAPI	ENCANADOR OU BOMBEIRO HIDRÁULICO COM ENCARGOS COMPLEMENTARES	SEDI - SERVIÇOS DIVERSOS	H	0,0800000	23,52	1,88
Composição Auxiliar	89248 SINAPI	AUXILIAR DE ENCANADOR OU BOMBEIRO HIDRÁULICO COM ENCARGOS COMPLEMENTARES	SEDI - SERVIÇOS DIVERSOS	H	0,0800000	19,41	1,55
Insumo	00009122 SINAPI	ADERIVO PLÁSTICO PARA PVC, FRASCO COM "950" GR	Material	UN	0,0082000	51,93	0,42
Insumo	00020083 SINAPI	SOLUÇÃO PREPARADORA / LIMPADORA PARA PVC, FRASCO COM 1000 CM3	Material	UN	0,0095000	58,84	0,55
Insumo	00338383 SINAPI	LIXA D'ÁGUA EM FOLHA, GRAU 100	Material	UN	0,0120000	1,91	0,02
Insumo	00000108 SINAPI	ADAPTADOR PVC SOLDÁVEL CURTO COM BOLSA E ROSCA, 32 MM X 1", PARA ÁGUA FRIA	Material	UN	1,0000000	1,94	1,94
		MO sem LS =>			1,78	0,00	1,78
		Valor do BDI =>			1,05		6,22
12.2.10	Código Banco	Descrição	Tipo	Und	Quant.	Valor Unit	Total

Gustavo Santos Oliveira Pontes  
Engenheiro Civil  
CREA-PB 1618905619

PREFEITURA MUNICIPAL DE ITAPOROROCA  
CNPJ 08 165 178/0001-78

Composição	Código Banco	Descrição	Tipo	Und	Quant.	Valor Unit	Total	
Composição	89570 SINAPI	ADAPTADOR CURTO COM BOLSA E ROSCA PARA REGISTRO, PVC, SOLDÁVEL, DN 40MM X 1/2", INSTALADO EM PIRÂMIDA DE ÁGUA - FORNECIMENTO E INSTALAÇÃO. AF_08/2022	INH - INSTALAÇÕES HIDROSANITÁRIAS	UN	1,0000000	16,84	16,84	
Composição Auxiliar	89287 SINAPI	ENCANADOR OU BOMBEIRO HIDRÁULICO COM ENCARGOS COMPLEMENTARES	SEDI - SERVIÇOS DIVERSOS	H	0,0080000	23,92	1,91	
Composição Auxiliar	89348 SINAPI	AUXILIAR DE ENCANADOR OU BOMBEIRO HIDRÁULICO COM ENCARGOS COMPLEMENTARES	SEDI - SERVIÇOS DIVERSOS	H	0,0080000	18,41	1,27	
Insumo	0000122 SINAPI	ADESIVO PLÁSTICO PARA PVC, FRASCO COM "850" GR	Material	UN	0,0106000	51,93	0,55	
Insumo	00038383 SINAPI	LIXA D'ÁGUA EM FOLHA, GRAO 100	Material	UN	0,0157000	1,91	0,02	
Insumo	00000110 SINAPI	ADAPTADOR PVC SOLDÁVEL CURTO COM BOLSA E ROSCA, 40 MM X 1/2", PARA ÁGUA FRIA	Material	UN	1,0000000	6,73	6,73	
Insumo	00020083 SINAPI	SOLUÇÃO PREPARADORA / LIMPADORA PARA PVC, FRASCO COM 1000 CMS	Material	UN	0,0125000	58,84	0,73	
			MO sem LS =>	2,23	LS =>	0,00	MO com LS =>	2,23
			Valor do BDI =>	2,21			Valor com BDI =>	15,05
12.2.11	Código Banco	Descrição	Tipo	Und	Quant.	Valor Unit	Total	
Composição	89586 SINAPI	ADAPTADOR CURTO COM BOLSA E ROSCA PARA REGISTRO, PVC, SOLDÁVEL, DN 50MM X 1/2", INSTALADO EM PIRÂMIDA DE ÁGUA - FORNECIMENTO E INSTALAÇÃO. AF_08/2022	INH - INSTALAÇÕES HIDROSANITÁRIAS	UN	1,0000000	9,82	9,82	
Composição Auxiliar	89248 SINAPI	AUXILIAR DE ENCANADOR OU BOMBEIRO HIDRÁULICO COM ENCARGOS COMPLEMENTARES	SEDI - SERVIÇOS DIVERSOS	H	0,0735000	18,41	1,42	
Composição Auxiliar	89287 SINAPI	ENCANADOR OU BOMBEIRO HIDRÁULICO COM ENCARGOS COMPLEMENTARES	SEDI - SERVIÇOS DIVERSOS	H	0,0735000	23,92	1,72	
Insumo	00000112 SINAPI	ADAPTADOR PVC SOLDÁVEL CURTO COM BOLSA E ROSCA, 50 MM X 1/2", PARA ÁGUA FRIA	Material	UN	1,0000000	4,82	4,82	
Insumo	00020083 SINAPI	SOLUÇÃO PREPARADORA / LIMPADORA PARA PVC, FRASCO COM 1000 CMS	Material	UN	0,0165000	58,84	0,97	
Insumo	00038383 SINAPI	LIXA D'ÁGUA EM FOLHA, GRAO 100	Material	UN	0,0161000	1,91	0,03	
Insumo	00000122 SINAPI	ADESIVO PLÁSTICO PARA PVC, FRASCO COM "850" GR	Material	UN	0,0128000	51,93	0,86	
			MO sem LS =>	2,48	LS =>	0,00	MO com LS =>	2,48
			Valor do BDI =>	1,98			Valor com BDI =>	11,58
12.2.12	Código Banco	Descrição	Tipo	Und	Quant.	Valor Unit	Total	
Composição	89884 SINAPI	ENGATE FLEXÍVEL EM PLÁSTICO BRANCO, 1/2 X 30CM - FORNECIMENTO E INSTALAÇÃO. AF_01/2020	INH - INSTALAÇÕES HIDROSANITÁRIAS	UN	1,0000000	9,92	9,92	
Composição Auxiliar	89218 SINAPI	SERVENTE COM ENCARGOS COMPLEMENTARES	SEDI - SERVIÇOS DIVERSOS	H	0,0481000	18,24	0,87	
Composição Auxiliar	89287 SINAPI	ENCANADOR OU BOMBEIRO HIDRÁULICO COM ENCARGOS COMPLEMENTARES	SEDI - SERVIÇOS DIVERSOS	H	0,1825000	23,92	3,98	
Insumo	00006141 SINAPI	ENXERTACHICO FLEXÍVEL PLÁSTICO (PVC OU ABS) BRANCO 1/2" X 30 CM	Material	UN	1,0000000	5,38	5,38	
Insumo	00003146 SINAPI	FITA VEDA ROSCA EM ROLOS DE 18 MM X 10 M (L X C)	Material	UN	0,0210000	2,00	0,04	
			MO sem LS =>	3,57	LS =>	0,00	MO com LS =>	3,57
			Valor do BDI =>	2,92			Valor com BDI =>	11,94
12.2.13	Código Banco	Descrição	Tipo	Und	Quant.	Valor Unit	Total	
Composição	87427 SINAPI	FLANGE EM AÇO, DN 25 MM X 1", INSTALADO EM RESERVAÇÃO DE ÁGUA DE EDIFICAÇÃO QUE POSSUA RESERVATÓRIO DE FIBRAFRANCIMENTO - FORNECIMENTO E INSTALAÇÃO. AF_08/2018	INH - INSTALAÇÕES HIDROSANITÁRIAS	UN	1,0000000	45,11	45,11	
Composição Auxiliar	89248 SINAPI	AUXILIAR DE ENCANADOR OU BOMBEIRO HIDRÁULICO COM ENCARGOS COMPLEMENTARES	SEDI - SERVIÇOS DIVERSOS	H	0,2880000	18,41	5,28	
Composição Auxiliar	89287 SINAPI	ENCANADOR OU BOMBEIRO HIDRÁULICO COM ENCARGOS COMPLEMENTARES	SEDI - SERVIÇOS DIVERSOS	H	0,2880000	23,92	6,16	
Insumo	00007307 SINAPI	FUNDO ANTICORROSIVO PARA METAIS FERROSOS (ZARCAO)	Material	L	0,0020000	32,94	0,06	
Insumo	00002148 SINAPI	FITA VEDA ROSCA EM ROLOS DE 18 MM X 50 M (L X C)	Material	UN	0,0130000	7,37	0,09	
Insumo	00003284 SINAPI	FLANGE SEXTAVADO DE FERRO GALVANIZADO, COM ROSCA BSP, DE 1"	Material	UN	1,0000000	33,72	33,72	
			MO sem LS =>	8,86	LS =>	0,00	MO com LS =>	8,86
			Valor do BDI =>	9,22			Valor com BDI =>	54,33
12.2.14	Código Banco	Descrição	Tipo	Und	Quant.	Valor Unit	Total	
Composição	84708 SINAPI	ADAPTADOR COM FLANGE E ANEL DE VEDAÇÃO, PVC, SOLDÁVEL, DN 50 MM X 1/2", INSTALADO EM RESERVAÇÃO DE ÁGUA DE EDIFICAÇÃO QUE POSSUA RESERVATÓRIO DE FIBRAFRANCIMENTO - FORNECIMENTO E INSTALAÇÃO. AF_08/2018	INH - INSTALAÇÕES HIDROSANITÁRIAS	UN	1,0000000	42,47	42,47	
Composição Auxiliar	89248 SINAPI	AUXILIAR DE ENCANADOR OU BOMBEIRO HIDRÁULICO COM ENCARGOS COMPLEMENTARES	SEDI - SERVIÇOS DIVERSOS	H	0,1818000	18,41	3,31	
Composição Auxiliar	89287 SINAPI	ENCANADOR OU BOMBEIRO HIDRÁULICO COM ENCARGOS COMPLEMENTARES	SEDI - SERVIÇOS DIVERSOS	H	0,1818000	23,92	4,28	
Insumo	00020083 SINAPI	SOLUÇÃO PREPARADORA / LIMPADORA PARA PVC, FRASCO COM 1000 CMS	Material	UN	0,0520000	58,84	3,05	
Insumo	00000099 SINAPI	ADAPTADOR PVC SOLDÁVEL, COM FLANGE E ANEL DE VEDAÇÃO, 50 MM X 1/2", PARA CAIXA D'ÁGUA	Material	UN	1,0000000	26,35	26,35	
Insumo	00020080 SINAPI	ADESIVO PLÁSTICO PARA PVC, FRASCO COM 175 GR	Material	UN	0,1840000	18,95	3,28	
Insumo	00038383 SINAPI	LIXA D'ÁGUA EM FOLHA, GRAO 100	Material	UN	0,0180000	1,91	0,03	
			MO sem LS =>	6,12	LS =>	0,00	MO com LS =>	6,12
			Valor do BDI =>	5,88			Valor com BDI =>	51,15
12.3.1	Código Banco	Descrição	Tipo	Und	Quant.	Valor Unit	Total	
Composição	13431 ORSE	Tanque reservatório para água, em polietileno, capacidade de 20.000 L, inclusive flange de 60mm x 2", fortilv ou similar	Reservatórias	un	1,0000000	10.908,35	10.908,35	
Composição Auxiliar	89248 SINAPI	AUXILIAR DE ENCANADOR OU BOMBEIRO HIDRÁULICO COM ENCARGOS COMPLEMENTARES	SEDI - SERVIÇOS DIVERSOS	H	0,7080000	18,41	13,08	
Insumo	14188 ORSE	Tanque reservatório para água, em polietileno, capacidade de 20.000 L, inclusive flange de 60mm x 2", fortilv ou similar	Material	un	1,0000000	10.891,77	10.891,77	
			MO sem LS =>	10,41	LS =>	0,00	MO com LS =>	10,41
			Valor do BDI =>	2.229,05			Valor com BDI =>	13.134,40
12.3.2	Código Banco	Descrição	Tipo	Und	Quant.	Valor Unit	Total	
Composição	41784V Próprio	baseado em ORSE (5048) - Caixa d	104	un	1,0000000	2.878,28	2.878,28	
Composição Auxiliar	18504 ORSE	Encargos Complementares - Encanador	Previdência	H	7,7000000	3,88	28,83	
Composição Auxiliar	18548 ORSE	Encargos Complementares - Servente	Previdência	H	7,7000000	3,75	28,87	
Insumo	000109 Próprio	Tanque de polietileno alta densidade, cilíndrico, 2000L - Fortilv ou similar	Material	H	1,0000000	2.300,00	2.300,00	

Gustavo Santos Oliveira Pontes  
Engenheiro Civil  
CREA-PB 1618905619

PREFEITURA MUNICIPAL DE ITAPORÓROCA  
CNPJ 09.165.176/0001-78

Insumo	Código Banco	Descrição	Tipo	Und	Quant.	Valor Unit	Total	
	0000122 SINAPI	ADESIVO PLASTICO PARA PVC, FRASCO COM '850' GR			0,0000000	51,83	0,51	
			MO sem LS =>	4,29	LS =>	0,00	MO com LS =>	4,29
			Valor do BDI =>	1,54			Valor com BDI =>	10,89
<b>13.1.5</b>	<b>Código Banco</b>	<b>Descrição</b>	<b>Tipo</b>	<b>Und</b>	<b>Quant.</b>	<b>Valor Unit</b>	<b>Total</b>	
Composição	89744 SINAPI	JOELHO 90 GRAUS, PVC, SERIE NORMAL, ESGOTO PREDIAL, DN 100 MM, JUNTA ELASTICA, FORNECIDO E INSTALADO EM RAMAL DE DESCARGA OU RAMAL DE ESGOTO SANITARIO. AF_082022	INH - INSTALAÇÕES HIDROSANITÁRIAS	UN	1,0000000	25,20	25,20	
Composição Auxiliar	89287 SINAPI	ENCANADOR OU BOMBEIRO HIDRÁULICO COM ENCARGOS COMPLEMENTARES	SEDI - SERVIÇOS DIVERSOS	H	0,1100000	23,82	4,49	
Composição Auxiliar	89248 SINAPI	AUXILIAR DE ENCANADOR OU BOMBEIRO HIDRÁULICO COM ENCARGOS COMPLEMENTARES	SEDI - SERVIÇOS DIVERSOS	H	0,1820000	18,41	3,73	
Insumo	00001520 SINAPI	JOELHO PVC, SOLDÁVEL, PB, 90 GRAUS, DN 100 MM, PARA ESGOTO PREDIAL	Material	UN	1,0000000	7,63	7,63	
Insumo	00000301 SINAPI	ANEL BORRACHA PARA TUBO ESGOTO PREDIAL, DN 100 MM (NBR 5688)	Material	UN	2,0000000	3,33	6,66	
Insumo	00020078 SINAPI	PASTA LUBRIFICANTE PARA TUBOS E CONEXÕES COM JUNTA ELASTICA, EMBALAGEM DE '400' GR (USO EM PVC, ACO, POLIETILENO E OUTROS)	Material	UN	0,1150000	21,43	2,40	
			MO sem LS =>	6,51	LS =>	0,00	MO com LS =>	6,51
			Valor do BDI =>	4,15			Valor com BDI =>	30,55
<b>13.1.6</b>	<b>Código Banco</b>	<b>Descrição</b>	<b>Tipo</b>	<b>Und</b>	<b>Quant.</b>	<b>Valor Unit</b>	<b>Total</b>	
Composição	89724 SINAPI	JOELHO 90 GRAUS, PVC, SERIE NORMAL, ESGOTO PREDIAL, DN 40 MM, JUNTA SOLDÁVEL, FORNECIDO E INSTALADO EM RAMAL DE DESCARGA OU RAMAL DE ESGOTO SANITARIO. AF_082022	INH - INSTALAÇÕES HIDROSANITÁRIAS	UN	1,0000000	8,83	8,83	
Composição Auxiliar	89287 SINAPI	ENCANADOR OU BOMBEIRO HIDRÁULICO COM ENCARGOS COMPLEMENTARES	SEDI - SERVIÇOS DIVERSOS	H	0,1270000	23,82	2,99	
Composição Auxiliar	89248 SINAPI	AUXILIAR DE ENCANADOR OU BOMBEIRO HIDRÁULICO COM ENCARGOS COMPLEMENTARES	SEDI - SERVIÇOS DIVERSOS	H	0,1270000	18,41	2,44	
Insumo	00038383 SINAPI	LIXA D'AGUA EM FOLHA, GRAO 100	Material	UN	0,0071000	1,81	0,01	
Insumo	00020083 SINAPI	SOLUCAO PREPARADORA / LIMPADORA PARA PVC, FRASCO COM 1000 CMS	Material	UN	0,0180000	58,84	0,88	
Insumo	00003517 SINAPI	JOELHO PVC, SOLDÁVEL, BB, 90 GRAUS, SEM ANEL, DN 40 MM, PARA ESGOTO PREDIAL SECUNDARIO	Material	UN	1,0000000	1,89	1,90	
Insumo	00000122 SINAPI	ADESIVO PLASTICO PARA PVC, FRASCO COM '850' GR	Material	UN	0,0000000	51,83	0,51	
			MO sem LS =>	4,29	LS =>	0,00	MO com LS =>	4,29
			Valor do BDI =>	1,50			Valor com BDI =>	10,63
<b>13.1.7</b>	<b>Código Banco</b>	<b>Descrição</b>	<b>Tipo</b>	<b>Und</b>	<b>Quant.</b>	<b>Valor Unit</b>	<b>Total</b>	
Composição	89827 SINAPI	JUNÇÃO SIMPLES, PVC, SERIE NORMAL, ESGOTO PREDIAL, DN 50 X 50 MM, JUNTA ELASTICA, FORNECIDO E INSTALADO EM PRUMADA DE ESGOTO SANITARIO OU VENTILAÇÃO. AF_082022	INH - INSTALAÇÕES HIDROSANITÁRIAS	UN	1,0000000	18,48	18,48	
Composição Auxiliar	89248 SINAPI	AUXILIAR DE ENCANADOR OU BOMBEIRO HIDRÁULICO COM ENCARGOS COMPLEMENTARES	SEDI - SERVIÇOS DIVERSOS	H	0,0467000	18,41	0,86	
Composição Auxiliar	89287 SINAPI	ENCANADOR OU BOMBEIRO HIDRÁULICO COM ENCARGOS COMPLEMENTARES	SEDI - SERVIÇOS DIVERSOS	H	0,0467000	23,82	1,07	
Insumo	00003852 SINAPI	JUNÇÃO SIMPLES, PVC, 45 GRAUS, DN 50 X 50 MM, SERIE NORMAL PARA ESGOTO PREDIAL	Material	UN	1,0000000	9,29	9,29	
Insumo	00020078 SINAPI	PASTA LUBRIFICANTE PARA TUBOS E CONEXÕES COM JUNTA ELASTICA, EMBALAGEM DE '400' GR (USO EM PVC, ACO, POLIETILENO E OUTROS)	Material	UN	0,0750000	21,43	1,60	
Insumo	00000298 SINAPI	ANEL BORRACHA PARA TUBO ESGOTO PREDIAL, DN 50 MM (NBR 5688)	Material	UN	3,0000000	1,88	5,64	
			MO sem LS =>	1,54	LS =>	0,00	MO com LS =>	1,54
			Valor do BDI =>	3,77			Valor com BDI =>	22,25
<b>13.1.8</b>	<b>Código Banco</b>	<b>Descrição</b>	<b>Tipo</b>	<b>Und</b>	<b>Quant.</b>	<b>Valor Unit</b>	<b>Total</b>	
Composição	89834 SINAPI	JUNÇÃO SIMPLES, PVC, SERIE NORMAL, ESGOTO PREDIAL, DN 100 X 100 MM, JUNTA ELASTICA, FORNECIDO E INSTALADO EM PRUMADA DE ESGOTO SANITARIO OU VENTILAÇÃO. AF_082022	INH - INSTALAÇÕES HIDROSANITÁRIAS	UN	1,0000000	48,75	48,75	
Composição Auxiliar	89287 SINAPI	ENCANADOR OU BOMBEIRO HIDRÁULICO COM ENCARGOS COMPLEMENTARES	SEDI - SERVIÇOS DIVERSOS	H	0,2890000	23,82	6,81	
Composição Auxiliar	89248 SINAPI	AUXILIAR DE ENCANADOR OU BOMBEIRO HIDRÁULICO COM ENCARGOS COMPLEMENTARES	SEDI - SERVIÇOS DIVERSOS	H	0,2890000	18,41	5,32	
Insumo	00003670 SINAPI	JUNÇÃO SIMPLES, PVC, 45 GRAUS, DN 100 X 100 MM, SERIE NORMAL PARA ESGOTO PREDIAL	Material	UN	1,0000000	22,64	22,64	
Insumo	00000301 SINAPI	ANEL BORRACHA PARA TUBO ESGOTO PREDIAL, DN 100 MM (NBR 5688)	Material	UN	3,0000000	3,33	9,99	
Insumo	00020078 SINAPI	PASTA LUBRIFICANTE PARA TUBOS E CONEXÕES COM JUNTA ELASTICA, EMBALAGEM DE '400' GR (USO EM PVC, ACO, POLIETILENO E OUTROS)	Material	UN	0,1725000	21,43	3,69	
			MO sem LS =>	9,79	LS =>	0,00	MO com LS =>	9,79
			Valor do BDI =>	9,86			Valor com BDI =>	58,71
<b>13.1.9</b>	<b>Código Banco</b>	<b>Descrição</b>	<b>Tipo</b>	<b>Und</b>	<b>Quant.</b>	<b>Valor Unit</b>	<b>Total</b>	
Composição	89787 SINAPI	JUNÇÃO SIMPLES, PVC, SERIE NORMAL, ESGOTO PREDIAL, DN 100 X 100 MM, JUNTA ELASTICA, FORNECIDO E INSTALADO EM PRUMADA DE DESCARGA OU RAMAL DE ESGOTO SANITARIO. AF_082022	INH - INSTALAÇÕES HIDROSANITÁRIAS	UN	1,0000000	47,33	47,33	
Composição Auxiliar	89287 SINAPI	ENCANADOR OU BOMBEIRO HIDRÁULICO COM ENCARGOS COMPLEMENTARES	SEDI - SERVIÇOS DIVERSOS	H	0,2580000	23,82	6,03	
Composição Auxiliar	89248 SINAPI	AUXILIAR DE ENCANADOR OU BOMBEIRO HIDRÁULICO COM ENCARGOS COMPLEMENTARES	SEDI - SERVIÇOS DIVERSOS	H	0,2580000	18,41	4,66	
Insumo	00000301 SINAPI	ANEL BORRACHA PARA TUBO ESGOTO PREDIAL, DN 100 MM (NBR 5688)	Material	UN	3,0000000	3,33	9,99	
Insumo	00003670 SINAPI	JUNÇÃO SIMPLES, PVC, 45 GRAUS, DN 100 X 100 MM, SERIE NORMAL PARA ESGOTO PREDIAL	Material	UN	1,0000000	22,84	22,84	
Insumo	00020078 SINAPI	PASTA LUBRIFICANTE PARA TUBOS E CONEXÕES COM JUNTA ELASTICA, EMBALAGEM DE '400' GR (USO EM PVC, ACO, POLIETILENO E OUTROS)	Material	UN	0,1725000	21,43	3,69	
			MO sem LS =>	8,69	LS =>	0,00	MO com LS =>	8,69
			Valor do BDI =>	9,67			Valor com BDI =>	57,00
<b>13.1.10</b>	<b>Código Banco</b>	<b>Descrição</b>	<b>Tipo</b>	<b>Und</b>	<b>Quant.</b>	<b>Valor Unit</b>	<b>Total</b>	
Composição	89811 SINAPI	CURVA CURTA 90 GRAUS, PVC, SERIE NORMAL, ESGOTO PREDIAL, DN 100 MM, JUNTA ELASTICA, FORNECIDO E INSTALADO EM PRUMADA DE ESGOTO SANITARIO OU VENTILAÇÃO. AF_082022	INH - INSTALAÇÕES HIDROSANITÁRIAS	UN	1,0000000	40,41	40,41	
Composição Auxiliar	89287 SINAPI	ENCANADOR OU BOMBEIRO HIDRÁULICO COM ENCARGOS COMPLEMENTARES	SEDI - SERVIÇOS DIVERSOS	H	0,2172000	23,82	5,10	
Composição Auxiliar	89248 SINAPI	AUXILIAR DE ENCANADOR OU BOMBEIRO HIDRÁULICO COM ENCARGOS COMPLEMENTARES	SEDI - SERVIÇOS DIVERSOS	H	0,2172000	18,41	4,21	
Insumo	00000301 SINAPI	ANEL BORRACHA PARA TUBO ESGOTO PREDIAL, DN 100 MM (NBR 5688)	Material	UN	2,0000000	3,33	6,66	

Gustavo Santos Oliveira Pontes  
Engenheiro Civil  
CREA-PB 1618905619

PREFEITURA MUNICIPAL DE ITAPORÓROCA  
CNPJ 09.165.176/0001-78

Insumo	Código Banco	Descrição	Material	UN	Quant.	Valor Unit	Total		
Insumo	0001986 SINAPI	CURVA PVC CURTA 90 GRAUS, DN 100 MM PARA ESGOTO PREDIAL	Material	UN	1,0000000	21,86	21,86		
Insumo	00020078 SINAPI	PASTA LUBRIFICANTE PARA TUBOS E CONEXÕES COM JUNTA ELÁSTICA, EMBALAGEM DE 400 GR (USO EM PVC, AÇO, POLIETILENO E OUTROS)	Material	UN	0,1150000	21,43	2,46		
			MO sem LS =>		7,35	LS =>	0,00	MO com LS =>	7,35
			Valor do BDI =>		8,25			Valor com BDI =>	49,66
13.1.11	Código Banco	Descrição	Tipo	Und	Quant.	Valor Unit	Total		
Composição	89726 SINAPI	CURVA CURTA 90 GRAUS, PVC, SERIE NORMAL, ESGOTO PREDIAL, DN 40 MM, JUNTA SOLDÁVEL, FORNECIDO E INSTALADO EM RAMAL DE DESCARGA OU RAMAL DE ESGOTO SANITÁRIO. AF_082022	INH - INSTALAÇÕES HIDROSANITÁRIAS	UN	1,0000000	11,58	11,58		
Composição Auxiliar	88267 SINAPI	ENCANADOR OU BOMBEIRO HIDRÁULICO COM ENCARGOS COMPLEMENTARES	SEDI - SERVIÇOS DIVERSOS	H	0,1270000	23,82	3,05		
Composição Auxiliar	88248 SINAPI	AUXILIAR DE ENCANADOR OU BOMBEIRO HIDRÁULICO COM ENCARGOS COMPLEMENTARES	SEDI - SERVIÇOS DIVERSOS	H	0,1270000	19,41	2,48		
Insumo	00020083 SINAPI	SOLUÇÃO PREPARADORA / LIMPADORA PARA PVC, FRASCO COM 1000 CM3	Material	UN	0,0190000	58,84	0,88		
Insumo	00001923 SINAPI	CURVA PVC CURTA 90 GRAUS, DN 40 MM, PARA ESGOTO PREDIAL	Material	UN	1,0000000	4,74	4,74		
Insumo	00000122 SINAPI	ADESIVO PLÁSTICO PARA PVC, FRASCO COM 850 GR	Material	UN	0,0098000	51,93	0,51		
Insumo	00038383 SINAPI	LIXA D'ÁGUA EM FOLHA, GRAO 100	Material	UN	0,0071000	1,91	0,01		
			MO sem LS =>		4,29	LS =>	0,00	MO com LS =>	4,29
			Valor do BDI =>		2,38			Valor com BDI =>	13,94
13.2.1	Código Banco	Descrição	Tipo	Und	Quant.	Valor Unit	Total		
Composição	C3588 SEINFRA	CAIXA SIFONADA 150X150X50cm COM GRELHA - PADRÃO POPULAR	TUBOS E CONEXÕES DE PVC	UN	1,0000000	81,81	81,81		
Insumo	12320 SEINFRA	ENCANADOR	Mão de Obra	H	0,5000000	28,18	13,08		
Insumo	10043 SEINFRA	AJUDANTE DE ENCANADOR	Mão de Obra	H	0,5000000	21,10	10,55		
Insumo	10435 SEINFRA	CAIXA SIFONADA 150 x 150 x 50 COM GRELHA	Material	UN	1,0000000	38,27	38,27		
			MO sem LS =>		23,64	LS =>	0,00	MO com LS =>	23,64
			Valor do BDI =>		12,85			Valor com BDI =>	74,95
13.2.2	Código Banco	Descrição	Tipo	Und	Quant.	Valor Unit	Total		
Composição	C0811 SEINFRA	CAIXA DE INSPEÇÃO EM ALVENARIA PLIÇÃO CONDOMINIAL, DN= 40x40cm	POÇOS E CAIXAS	UN	1,0000000	199,83	199,83		
Composição Auxiliar	C0878 SEINFRA	ALVENARIA DE TUBO COM MARGAMASSA MISTA DE CAL HIDRATADA 1:3 ESP=10 cm	ALVENARIA DE ELEVAÇÃO	M <sup>2</sup>	0,8000000	138,68	104,94		
Composição Auxiliar	C0838 SEINFRA	CONCRETO PAVIR, FCK 18 MPa COM AGREGADO ADQUIRIDO	CONCRETOS	M <sup>3</sup>	0,0000000	462,47	23,20		
Composição Auxiliar	C0219 SEINFRA	ARMADURA CA-60 MÉDIA DN= 4,4 A 5,5mm	ARMADURAS	KG	0,7800000	12,87	10,09		
Composição Auxiliar	C2133 SEINFRA	RESIDO MARGAMASSA DE CAL HIDRATADA E AREIA PENEIRADA TRACO 1:3 ESP=9 mm PAREDE	MARGAMASSAS PARA PAREDES INTERNAS E EXTERNAS	M <sup>2</sup>	0,0000000	28,28	27,12		
Composição Auxiliar	C0848 SEINFRA	CONCRETO PAVIR, FCK 15 MPa COM AGREGADO ADQUIRIDO	CONCRETOS	M <sup>3</sup>	0,0352000	809,16	12,70		
Composição Auxiliar	C1400 SEINFRA	FORMA DE TÁBUAS DE 1" DE 25, PFLUNDORES UTIL. E X	FORMAS	M <sup>2</sup>	0,1880000	83,64	14,05		
Insumo	12381 SEINFRA	PEDREIRO	Mão de Obra	H	0,1600000	26,88	4,29		
			MO sem LS =>		116,54	LS =>	0,00	MO com LS =>	116,54
			Valor do BDI =>		38,98			Valor com BDI =>	235,61
13.2.3	Código Banco	Descrição	Tipo	Und	Quant.	Valor Unit	Total		
Composição	89709 SINAPI	RALO SIFONADO, PVC, DN 100 X 40 MM, JUNTA SOLDÁVEL, FORNECIDO E INSTALADO EM RAMAL DE DESCARGA OU EM RAMAL DE ESGOTO SANITÁRIO. AF_082022	INH - INSTALAÇÕES HIDROSANITÁRIAS	UN	1,0000000	18,28	18,28		
Composição Auxiliar	88248 SINAPI	AUXILIAR DE ENCANADOR OU BOMBEIRO HIDRÁULICO COM ENCARGOS COMPLEMENTARES	SEDI - SERVIÇOS DIVERSOS	H	0,1882000	19,41	3,20		
Composição Auxiliar	88267 SINAPI	ENCANADOR OU BOMBEIRO HIDRÁULICO COM ENCARGOS COMPLEMENTARES	SEDI - SERVIÇOS DIVERSOS	H	0,1882000	23,82	3,88		
Insumo	00038383 SINAPI	LIXA D'ÁGUA EM FOLHA, GRAO 100	Material	UN	0,0380000	1,91	0,06		
Insumo	00020083 SINAPI	SOLUÇÃO PREPARADORA / LIMPADORA PARA PVC, FRASCO COM 1000 CM3	Material	UN	0,0075000	58,84	0,44		
Insumo	00000122 SINAPI	ADESIVO PLÁSTICO PARA PVC, FRASCO COM 850 GR	Material	UN	0,0049000	51,93	0,25		
Insumo	00011741 SINAPI	RALO SIFONADO CILÍNDRICO, PVC, 100 X 40 MM, COM GRELHA REDONDA BRANCA	Material	UN	1,0000000	10,45	10,45		
			MO sem LS =>		5,58	LS =>	0,00	MO com LS =>	5,58
			Valor do BDI =>		3,73			Valor com BDI =>	22,01
13.2.4	Código Banco	Descrição	Tipo	Und	Quant.	Valor Unit	Total		
Composição	89798 SINAPI	TUBO PVC, SERIE NORMAL, ESGOTO PREDIAL, DN 50 MM, FORNECIDO E INSTALADO EM PRUMADA DE ESGOTO SANITÁRIO OU VENTILAÇÃO. AF_082022	INH - INSTALAÇÕES HIDROSANITÁRIAS	M	1,0000000	12,50	12,50		
Composição Auxiliar	88248 SINAPI	AUXILIAR DE ENCANADOR OU BOMBEIRO HIDRÁULICO COM ENCARGOS COMPLEMENTARES	SEDI - SERVIÇOS DIVERSOS	H	0,0418000	19,41	0,80		
Composição Auxiliar	88267 SINAPI	ENCANADOR OU BOMBEIRO HIDRÁULICO COM ENCARGOS COMPLEMENTARES	SEDI - SERVIÇOS DIVERSOS	H	0,0418000	23,82	0,97		
Insumo	00009836 SINAPI	TUBO PVC SERIE NORMAL, DN 50 MM, PARA ESGOTO PREDIAL (NBR 5088)	Material	M	1,0542000	10,14	10,89		
Insumo	00038383 SINAPI	LIXA D'ÁGUA EM FOLHA, GRAO 100	Material	UN	0,0230000	1,91	0,04		
			MO sem LS =>		1,39	LS =>	0,00	MO com LS =>	1,39
			Valor do BDI =>		2,55			Valor com BDI =>	15,05
13.2.5	Código Banco	Descrição	Tipo	Und	Quant.	Valor Unit	Total		
Composição	88862 SINAPI	SIFÃO DO TIPO GARRAFACOPO EM PVC 1,14 X 1,12 - FORNECIMENTO E INSTALAÇÃO. AF_012020	INH - INSTALAÇÕES HIDROSANITÁRIAS	UN	1,0000000	21,18	21,18		
Composição Auxiliar	88316 SINAPI	SERVENTE COM ENCARGOS COMPLEMENTARES	SEDI - SERVIÇOS DIVERSOS	H	0,0427000	19,24	0,82		
Composição Auxiliar	88267 SINAPI	ENCANADOR OU BOMBEIRO HIDRÁULICO COM ENCARGOS COMPLEMENTARES	SEDI - SERVIÇOS DIVERSOS	H	0,1388000	23,82	3,18		
Insumo	00006148 SINAPI	SIFÃO PLÁSTICO TIPO COPO PARA TANQUE, 1 1/4 X 1 1/2 "	Material	UN	1,0000000	17,11	17,11		
Insumo	00003146 SINAPI	FITA VEDA ROSCA EM ROLOS DE 18 MM X 10 M (L X C)	Material	UN	0,0420000	2,00	0,08		
			MO sem LS =>		3,17	LS =>	0,00	MO com LS =>	3,17
			Valor do BDI =>		4,33			Valor com BDI =>	25,52
13.2.6	Código Banco	Descrição	Tipo	Und	Quant.	Valor Unit	Total		
Composição	88879 SINAPI	VÁLVULA EM PLÁSTICO 1 PARA PSA, TANQUE OU LABORÓRIO, COM OU SEM LADRÃO - FORNECIMENTO E INSTALAÇÃO. AF_012020	INH - INSTALAÇÕES HIDROSANITÁRIAS	UN	1,0000000	8,93	8,93		
Composição Auxiliar	88316 SINAPI	SERVENTE COM ENCARGOS COMPLEMENTARES	SEDI - SERVIÇOS DIVERSOS	H	0,0389000	19,24	0,74		

Gustavo Santos Oliveira Pontes  
Engenheiro Civil  
CREA - PB 1618905619

Composição Auxiliar	80267 SINAPI	ENCANADOR OU BOMBEIRO HIDRÁULICO COM ENCARGOS COMPLEMENTARES	SEDI - SERVIÇOS DIVERSOS	H	0,1222000	23,52	2,88
Insumo	00003146 SINAPI	FITA VEDA ROSCA EM ROLOS DE 18 MM X 10 M (L X C)	Material	UN	0,0332000	2,00	0,06
Insumo	00000153 SINAPI	VALVULA EM PLASTICO BRANCO PARA TANQUE OU LAVATORIO 1", SEM UNHO E SEM LADRAO	Material	UN	1,0000000	5,23	5,23
			MO sem LS =>		2,87	LS =>	0,00
			Valor do BDI =>		1,82	MO com LS =>	10,74
13.2.7	Código Banco	Descrição	Tipo	Und	Quant.	Valor Unit	Total
Composição	98080 SINAPI	BUMBURO RETANGULAR, EM ALVENARIA COM TUILOS CERÂMICOS MACIÇOS, DIMENSÕES INTERNAS: 1,0 X 3,4 X H=1,0 M, ÁREA DE INFILTRAÇÃO: 32,8 M² (PARA 13 CONTRIBUINTES). AF_12/2020	PRE-INSTALAÇÕES HIDROSANITÁRIAS	UN	1,0000000	8.851,82	8.851,82
Composição Auxiliar	80685 SINAPI	GRUTEAMENTO DE CINTA SUPERIOR OU DE VERGA EM ALVENARIA ESTRUTURAL. AF_09/2021	FUES - FUNDAÇÕES E ESTRUTURAS	M3	0,2300000	606,75	139,89
Composição Auxiliar	98638 SINAPI	FABRICAÇÃO, MONTAGEM E DESMONTAGEM DE FORMA PARA VIGA BALDRAME, EM MADEIRA SERRADA, 2x25 MM, 4 UTILIZAÇÕES. AF_06/2017	FUES - FUNDAÇÕES E ESTRUTURAS	m²	2,1000000	72,23	150,01
Composição Auxiliar	88309 SINAPI	PEDREIRO COM ENCARGOS COMPLEMENTARES	SEDI - SERVIÇOS DIVERSOS	H	84,8800000	24,27	1.375,08
Composição Auxiliar	100475 SINAPI	ARGAMASSA TRAÇO 1:3 (EM VOLUME DE CIMENTO E ÁREA MÉDIA ÚNDA) COM ADIÇÃO DE IMPERMEABILIZANTE, PREPARO MECÂNICO COM BETONEIRA 400 L. AF_08/2019	SEDI - SERVIÇOS DIVERSOS	M3	2,1182000	729,33	1.539,88
Composição Auxiliar	88008 SINAPI	ARMADURA DE CINTA DE ALVENARIA ESTRUTURAL, DIÂMETRO DE 10,0 MM. AF_08/2021	FUES - FUNDAÇÕES E ESTRUTURAS	KG	6,9000000	9,45	62,57
Composição Auxiliar	5070 SINAPI	RETROSCAVADORA SOBRE RODAS COM CARREGADORA, TRACÇÃO 4X4, POTÊNCIA LÍQ. 88 HP, CAÇAMBA CARREG. CAP. MÍN. 1 M3, CAÇAMBA RETRO CAP. 0,26 M3, PESO OPERACIONAL MÍN. 8.674 KG, PROFUNDIDADE ESCAVAÇÃO MÁX. 4,37 M - CH DIURNO. AF_06/2014	CHOR - CUSTOS HORÁRIOS DE MÁQUINAS E EQUIPAMENTOS	CHP	1,0200000	55,19	56,32
Composição Auxiliar	5076 SINAPI	RETROSCAVADORA SOBRE RODAS COM CARREGADORA, TRACÇÃO 4X4, POTÊNCIA LÍQ. 88 HP, CAÇAMBA CARREG. CAP. MÍN. 1 M3, CAÇAMBA RETRO CAP. 0,26 M3, PESO OPERACIONAL MÍN. 8.674 KG, PROFUNDIDADE ESCAVAÇÃO MÁX. 4,37 M - CHP DIURNO. AF_06/2014	CHOR - CUSTOS HORÁRIOS DE MÁQUINAS E EQUIPAMENTOS	CHP	0,5000000	135,81	67,91
Composição Auxiliar	101628 SINAPI	PREPARO DE FUNDO DE VALA COM LARGURA MAIOR OU IGUAL A 1,5 M E MENOR QUE 2,5 M, COM CAMADA DE AREIA, LANÇAMENTO MECANIZADO. AF_06/2020	MOVT - MOVIMENTO DE TERRA	m³	0,7000000	177,48	124,54
Composição Auxiliar	87736 SINAPI	PEÇA RETANGULAR PRÉ-MOLDADA, VOLUME DE CONCRETO DE 30 A 100 LITROS, TAXA DE AÇO APROXIMADA DE 30KG/M³. AF_01/2018	FUES - FUNDAÇÕES E ESTRUTURAS	m³	0,5320000	2.174,98	1.157,28
Composição Auxiliar	88310 SINAPI	SERVEENTE COM ENCARGOS COMPLEMENTARES	SEDI - SERVIÇOS DIVERSOS	H	50,8507000	19,24	981,08
Insumo	00007258 SINAPI	TUILO CERÂMICO MACIÇO COMUM *5 X 10 X 20* CM (L X A X C)	Material	UN	4.588.3540000	0,80	2.738,81
Insumo	00004720 SINAPI	PEDRA BRITADA N. 0, OU PEDRISCO (4,8 A 9,5 MM) POSTO PEDREIRA/FORNECEDOR, SEM FRETE	Material	m³	1,7952000	109,10	195,85
			MO sem LS =>		2.779,17	LS =>	0,00
			Valor do BDI =>		1.806,25	MO com LS =>	10.650,77
13.2.8	Código Banco	Descrição	Tipo	Und	Quant.	Valor Unit	Total
Composição	98071 SINAPI	TANQUE SEPTICO RETANGULAR, EM ALVENARIA COM TUILOS CERÂMICOS MACIÇOS, DIMENSÕES INTERNAS: 1,6 X 4,6 X H=2,4 M, VOLUME ÚTIL: 14720 L (PARA 105 CONTRIBUINTES). AF_12/2020	PRE-INSTALAÇÕES HIDROSANITÁRIAS	UN	1,0000000	13.151,10	13.151,10
Composição Auxiliar	88310 SINAPI	SERVEENTE COM ENCARGOS COMPLEMENTARES	SEDI - SERVIÇOS DIVERSOS	H	81,5470000	19,24	1.568,67
Composição Auxiliar	9875 SINAPI	RETROSCAVADORA SOBRE RODAS COM CARREGADORA, TRACÇÃO 4X4, POTÊNCIA LÍQ. 88 HP, CAÇAMBA CARREG. CAP. MÍN. 1 M3, CAÇAMBA RETRO CAP. 0,26 M3, PESO OPERACIONAL MÍN. 8.674 KG, PROFUNDIDADE ESCAVAÇÃO MÁX. 4,37 M - CH DIURNO. AF_06/2014	CHOR - CUSTOS HORÁRIOS DE MÁQUINAS E EQUIPAMENTOS	CHP	9,4970000	25,19	237,89
Composição Auxiliar	94970 SINAPI	CONCRETO PCK = 28MPa, TRACÇO 1:2:7:3 (EM MASSA SECA DE CIMENTO/ÁREA MÉDIA BRUTA 1) - PREPARO MECÂNICO COM BETONEIRA 400 L. AF_03/2021	FUES - FUNDAÇÕES E ESTRUTURAS	m³	2,0022000	435,54	871,03
Composição Auxiliar	88309 SINAPI	PEDREIRO COM ENCARGOS COMPLEMENTARES	SEDI - SERVIÇOS DIVERSOS	H	103,7881000	24,27	2.519,39
Composição Auxiliar	101824 SINAPI	PREPARO DE FUNDO DE VALA COM LARGURA MAIOR OU IGUAL A 1,5 M E MENOR QUE 2,5 M, COM CAMADA DE AREIA, LANÇAMENTO MECANIZADO. AF_06/2020	MOVT - MOVIMENTO DE TERRA	m³	0,8310000	164,79	137,08
Composição Auxiliar	88008 SINAPI	GRUTEAMENTO DE CINTA SUPERIOR OU DE VERGA EM ALVENARIA ESTRUTURAL. AF_09/2021	FUES - FUNDAÇÕES E ESTRUTURAS	M3	0,2640000	406,75	239,28
Composição Auxiliar	98628 SINAPI	ARGAMASSA TRAÇO 1:3 (EM VOLUME DE CIMENTO E ÁREA MÉDIA ÚNDA), PREPARO MECÂNICO COM BETONEIRA 400 L. AF_08/2019	SEDI - SERVIÇOS DIVERSOS	M3	4,0173000	819,28	2.088,89
Composição Auxiliar	8878 SINAPI	RETROSCAVADORA SOBRE RODAS COM CARREGADORA, TRACÇÃO 4X4, POTÊNCIA LÍQ. 88 HP, CAÇAMBA CARREG. CAP. MÍN. 1 M3, CAÇAMBA RETRO CAP. 0,26 M3, PESO OPERACIONAL MÍN. 8.674 KG, PROFUNDIDADE ESCAVAÇÃO MÁX. 4,37 M - CHP DIURNO. AF_06/2014	CHOR - CUSTOS HORÁRIOS DE MÁQUINAS E EQUIPAMENTOS	CHP	0,2000000	135,81	27,16
Composição Auxiliar	87736 SINAPI	ARGAMASSA TRAÇO 1:4 (EM VOLUME DE CIMENTO E ÁREA MÉDIA ÚNDA) PARA CHAFISCO CONVENCIONAL, PREPARO MECÂNICO COM BETONEIRA 400 L. AF_08/2019	SEDI - SERVIÇOS DIVERSOS	M3	0,2989000	437,44	129,87
Composição Auxiliar	92992 SINAPI	ARMADURA DE LAJE DE ESTRUTURA CONVENCIONAL DE CONCRETO ARMADO UTILIZANDO AÇO CA-80 DE 4,2 MM - MONTAGEM. AF_09/2022	FUES - FUNDAÇÕES E ESTRUTURAS	KG	53,1484000	14,44	767,88
Composição Auxiliar	98638 SINAPI	FABRICAÇÃO, MONTAGEM E DESMONTAGEM DE FORMA PARA VIGA BALDRAME, EM MADEIRA SERRADA, 2x25 MM, 4 UTILIZAÇÕES. AF_06/2017	FUES - FUNDAÇÕES E ESTRUTURAS	m²	2,8000000	72,23	199,89
Composição Auxiliar	88008 SINAPI	ARMADURA DE CINTA DE ALVENARIA ESTRUTURAL, DIÂMETRO DE 10,0 MM. AF_08/2021	FUES - FUNDAÇÕES E ESTRUTURAS	KG	5,1444200	9,45	78,36
Composição Auxiliar	87736 SINAPI	PEÇA RETANGULAR PRÉ-MOLDADA, VOLUME DE CONCRETO DE 30 A 100 LITROS, TAXA DE AÇO APROXIMADA DE 30KG/M³. AF_01/2018	FUES - FUNDAÇÕES E ESTRUTURAS	m³	0,7900000	2.174,98	1.522,48
Insumo	00002802 SINAPI	DESMOLDANTE PROTETOR PARA FORMAS DE MADEIRA, DE BASE OLEOSA EMULSIONADA EM ÁGUA	Material	L	0,0357000	9,82	0,35
Insumo	00004517 SINAPI	SARRAFO *2,5 X 7,5* CM EM PINUS, MISTA OU EQUIVALENTE DA REGIÃO - BRUTA	Material	M	0,8240000	4,05	4,57
Insumo	00004401 SINAPI	PONTALETE *7,5 X 7,5* CM EM PINUS, MISTA OU EQUIVALENTE DA REGIÃO - BRUTA	Material	M	0,7770000	14,16	11,00
Insumo	00006193 SINAPI	TABUA NÃO APARELHADA *2,5 X 20* CM, EM MACARANDUBA/MASSARANDUBA, ANJELIM OU EQUIVALENTE DA REGIÃO - BRUTA	Material	M	2,8980000	14,63	42,07
Insumo	00007258 SINAPI	TUILO CERÂMICO MACIÇO COMUM *5 X 10 X 20* CM (L X A X C)	Material	UN	4.827,5010000	0,80	2.882,50
Insumo	00005068 SINAPI	PREGO DE AÇO POLIDO COM CABECA 17 X 27 (2 1/2 X 1 1/4)	Material	KG	0,0619000	20,74	1,08
			MO sem LS =>		4.545,34	LS =>	0,00
			Valor do BDI =>		2.558,09	MO com LS =>	4.545,34
14.1	Código Banco	Descrição	Tipo	Und	Quant.	Valor Unit	Total

Gustavo Santos Oliveira Pontes  
Engenheiro Civil

PREFEITURA MUNICIPAL DE ITAPOROROCA  
CNPJ: 09.165.176/0001-78

Composição	3231 ORBE	Caixa de concreto e alvenaria, revestida internamente, com grade de concreto, seção 0,40 x 0,50 m	Concreto InfoVicos	m	1,0000000	329,28	329,28	
Composição Auxiliar	39 ORBE	Fôrma plana para fundações, esp. compensado 12mm, 02 caixa	Fôrmas para Fundações	m²	0,5000000	118,00	59,50	
Composição Auxiliar	127 ORBE	Concreto simples classificado fôrma 21mpa, bombeado, lançado e adensado em superestruturas	Concreto Simples	m³	0,0500000	83,00	31,85	
Composição Auxiliar	146 ORBE	Aço CA - 20 Ø 6,3 a 12,5mm, incluídas curvas, dobragens, montagem e colocação de ferragens nas formas, para superestruturas e fundações - R1	Armadores Consolidados	kg	4,0000000	10,77	81,89	
Composição Auxiliar	3318 ORBE	Reboco especial de parede 2cm com argamassa tipo 13 - 1:3 (cimento / cal / areia / reboço)	Concreto InfoVicos	m²	1,4000000	37,00	61,89	
Composição Auxiliar	3310 ORBE	Chapisco em parede com argamassa tipo 13 - 1:3 (cimento / areia) - Revestimento S02015	Concreto InfoVicos	m²	1,4000000	6,52	9,12	
Composição Auxiliar	155 ORBE	Alvenaria tipo cunhaço maciço (S0413), esp = 0,20m (alvenaria), com argamassa tipo 13 - 1:3 (cimento / cal / areia) e junta de 2,0cm - R1	Alvenaria de Vedação	m²	0,9000000	102,34	82,10	
Composição Auxiliar	138 ORBE	Concreto simples fabricado na obra, esp=15 cm, lançado e adensado	Concreto Simples	m³	0,0100000	844,82	38,15	
			MO sem LS =>	117,36	LS =>	0,00	MO com LS =>	117,36
			Valor do BDI =>	87,32			Valor com BDI =>	204,68
<b>14.2</b>	<b>Código Banco</b>	<b>Descrição</b>	<b>Tipo</b>	<b>Und</b>	<b>Quant.</b>	<b>Valor Unit</b>	<b>Total</b>	
Composição	88549 SINAPI	FORNECIMENTO E ASSENTAMENTO DE BRITA 3.0RENDS E FILTROS	MOV - MOVIMENTO DE TERRA	M3	1,0000000	118,99	118,99	
Composição Auxiliar	88216 SINAPI	SERVENTE COM ENCARGOS COMPLEMENTARES	SEDI - SERVIÇOS DIVERSOS	H	1,0000000	16,24	16,24	
Insumo	00004718 SINAPI	PEDRA BRITADA N. 2 (19 A 38 MM) POSTO PEDREIRA/FORNECEDOR, SEM FRETE	Material	m³	1,0500000	95,00	99,75	
			MO sem LS =>	14,14	LS =>	0,00	MO com LS =>	14,14
			Valor do BDI =>	24,32			Valor com BDI =>	143,31
<b>15.1</b>	<b>Código Banco</b>	<b>Descrição</b>	<b>Tipo</b>	<b>Und</b>	<b>Quant.</b>	<b>Valor Unit</b>	<b>Total</b>	
Composição	86472 SINAPI	VASO SANITARIO SIFONADO CONVENCIONAL PARA PCD SEM FURÃO FRONTAL COM LOUÇA BRANCA SEM ASSENTO, INCLUSO CONJUNTO DE LIGACÃO PARA BACIA SANITÁRIA AJUSTAVEL - FORNECIMENTO E INSTALAÇÃO. AF_012020	INH - INSTALAÇÕES HIDROSANITÁRIAS	UN	1,0000000	789,38	789,38	
Composição Auxiliar	86211 SINAPI	VASO SANITARIO SIFONADO CONVENCIONAL PARA PCD SEM FURÃO FRONTAL COM LOUÇA BRANCA SEM ASSENTO - FORNECIMENTO E INSTALAÇÃO. AF_012020	INH - INSTALAÇÕES HIDROSANITÁRIAS	UN	1,0000000	758,66	758,66	
Insumo	00008142 SINAPI	CONJUNTO DE LIGACAO AJUSTAVEL, PARA VASO / BACIA SANITARIA, EM PLASTICO BRANCO, COM TUBO, CANOPLA E EBUDE	Material	UN	1,0000000	10,40	10,40	
			MO sem LS =>	29,77	LS =>	0,00	MO com LS =>	29,77
			Valor do BDI =>	157,26			Valor com BDI =>	826,84
<b>15.2</b>	<b>Código Banco</b>	<b>Descrição</b>	<b>Tipo</b>	<b>Und</b>	<b>Quant.</b>	<b>Valor Unit</b>	<b>Total</b>	
Composição	86931 SINAPI	VASO SANITARIO SIFONADO COM CAIXA ACOPLADA LOUÇA BRANCA, INCLUSO ENGATE FLEXIVEL EM PLASTICO BRANCO, 1/2 X 40CM - FORNECIMENTO E INSTALAÇÃO. AF_012020	INH - INSTALAÇÕES HIDROSANITÁRIAS	UN	1,0000000	482,20	482,20	
Composição Auxiliar	86988 SINAPI	ENGATE FLEXIVEL EM PLASTICO BRANCO, 1/2 X 40CM - FORNECIMENTO E INSTALAÇÃO. AF_012020	INH - INSTALAÇÕES HIDROSANITÁRIAS	UN	1,0000000	31,23	31,23	
Composição Auxiliar	86988 SINAPI	VASO SANITARIO SIFONADO COM CAIXA ACOPLADA LOUÇA BRANCA - FORNECIMENTO E INSTALAÇÃO. AF_012020	INH - INSTALAÇÕES HIDROSANITÁRIAS	UN	1,0000000	481,93	481,93	
			MO sem LS =>	24,55	LS =>	0,00	MO com LS =>	24,55
			Valor do BDI =>	100,63			Valor com BDI =>	592,98
<b>15.3</b>	<b>Código Banco</b>	<b>Descrição</b>	<b>Tipo</b>	<b>Und</b>	<b>Quant.</b>	<b>Valor Unit</b>	<b>Total</b>	
Composição	100840 SINAPI	ASSENTO SANITARIO CONVENCIONAL - FORNECIMENTO E INSTALAÇÃO. AF_012020	INH - INSTALAÇÕES HIDROSANITÁRIAS	UN	1,0000000	41,44	41,44	
Composição Auxiliar	88287 SINAPI	ENCANADOR OU BOMBEIRO HIDRÁULICO COM ENCARGOS COMPLEMENTARES	SEDI - SERVIÇOS DIVERSOS	H	3,1930000	23,92	3,81	
Composição Auxiliar	88318 SINAPI	SERVENTE COM ENCARGOS COMPLEMENTARES	SEDI - SERVIÇOS DIVERSOS	H	0,0480000	16,24	0,78	
Insumo	0000377 SINAPI	ASSENTO SANITARIO DE PLASTICO, TIPO CONVENCIONAL	Material	UN	1,0000000	36,90	36,90	
			MO sem LS =>	3,59	LS =>	0,00	MO com LS =>	3,59
			Valor do BDI =>	8,47			Valor com BDI =>	46,81
<b>15.4</b>	<b>Código Banco</b>	<b>Descrição</b>	<b>Tipo</b>	<b>Und</b>	<b>Quant.</b>	<b>Valor Unit</b>	<b>Total</b>	
Composição	100855 SINAPI	MICTORIO SIFONADO LOUÇA BRANCA PADRÃO MÉDIO - FORNECIMENTO E INSTALAÇÃO. AF_012020	INH - INSTALAÇÕES HIDROSANITÁRIAS	UN	1,0000000	780,93	780,93	
Composição Auxiliar	88287 SINAPI	ENCANADOR OU BOMBEIRO HIDRÁULICO COM ENCARGOS COMPLEMENTARES	SEDI - SERVIÇOS DIVERSOS	H	1,0000000	23,92	23,79	
Composição Auxiliar	88318 SINAPI	SERVENTE COM ENCARGOS COMPLEMENTARES	SEDI - SERVIÇOS DIVERSOS	H	0,3170000	16,24	5,17	
Insumo	0002112 SINAPI	VALVULA DE DESCARGA EM METAL CROMADO PARA MICTORIO COM ACIONAMENTO POR PRESSAO E FECHAMENTO AUTOMATICO	Material	UN	1,0000000	343,46	343,46	
Insumo	00004351 SINAPI	PARAFUSO NIQUELADO 3 1/2" COM ACABAMENTO CROMADO PARA FIXAR PEÇA SANITARIA, INCLUI PORCA CEGA, ARRUELA E BUCHA DE NYLON TAMANHO S-8	Material	UN	2,0000000	16,84	33,28	
Insumo	00003146 SINAPI	FITA VEDA ROSCA EM ROLOS DE 18 MM X 10 M (L X C)	Material	UN	0,0955000	2,00	0,07	
Insumo	00010432 SINAPI	MICTORIO INDIVIDUAL, SIFONADO, DE LOUÇA BRANCA, SEM COMPLEMENTOS	Material	UN	1,0000000	363,88	363,88	
Insumo	00008142 SINAPI	CONJUNTO DE LIGACAO AJUSTAVEL, PARA VASO / BACIA SANITARIA, EM PLASTICO BRANCO, COM TUBO, CANOPLA E EBUDE	Material	UN	1,0000000	10,40	10,40	
			MO sem LS =>	23,85	LS =>	0,00	MO com LS =>	23,85
			Valor do BDI =>	159,62			Valor com BDI =>	940,55
<b>15.5</b>	<b>Código Banco</b>	<b>Descrição</b>	<b>Tipo</b>	<b>Und</b>	<b>Quant.</b>	<b>Valor Unit</b>	<b>Total</b>	
Composição	86930 SINAPI	TORNEIRA CROMADA DE MESA, 1/2 OU 3/4, PARA LAVATORIO, PADRÃO POPULAR - FORNECIMENTO E INSTALAÇÃO. AF_012020	INH - INSTALAÇÕES HIDROSANITÁRIAS	UN	1,0000000	77,87	77,87	
Composição Auxiliar	88287 SINAPI	ENCANADOR OU BOMBEIRO HIDRÁULICO COM ENCARGOS COMPLEMENTARES	SEDI - SERVIÇOS DIVERSOS	H	0,0080000	23,92	2,28	
Composição Auxiliar	88318 SINAPI	SERVENTE COM ENCARGOS COMPLEMENTARES	SEDI - SERVIÇOS DIVERSOS	H	0,0303888	16,24	0,96	
Insumo	00003146 SINAPI	FITA VEDA ROSCA EM ROLOS DE 18 MM X 10 M (L X C)	Material	UN	0,0210000	2,00	0,04	
Insumo	00013415 SINAPI	TORNEIRA DE MESA/BANCADA, PARA LAVATORIO, FIXA, METALICA CROMADA, PADRAO POPULAR, 1/2" OU 3/4" (REF 1193)	Material	UN	1,0000000	75,00	75,00	
			MO sem LS =>	2,24	LS =>	0,00	MO com LS =>	2,24
			Valor do BDI =>	15,91			Valor com BDI =>	93,78
<b>15.6</b>	<b>Código Banco</b>	<b>Descrição</b>	<b>Tipo</b>	<b>Und</b>	<b>Quant.</b>	<b>Valor Unit</b>	<b>Total</b>	
Composição	86937 SINAPI	CUBA DE EMBUTIR CVAL EM LOUÇA BRANCA, 35 X 50CM OU EQUIVALENTE, INCLUSO VÁLVULA EM METAL CROMADO E SIFÃO FLEXIVEL EM PVC - FORNECIMENTO E INSTALAÇÃO. AF_012020	INH - INSTALAÇÕES HIDROSANITÁRIAS	UN	1,0000000	218,82	218,82	

Gustavo Santos Oliveira Pontes  
Engenheiro CIVIL  
CREA-PB 16189/5619

PREFEITURA MUNICIPAL DE ITAPOROROCA  
CNPJ 09 185 178/0001-78

Composição Auxiliar	38861 SINAPI	CUBA DE EMILTR OVAL EM LOUCA BRANCA, 25 X 30CM OU EQUIVALENTE - FORNECIMENTO E INSTALAÇÃO. AF_01/2020	INH - INSTALAÇÕES HIDROSANITÁRIAS	UN	1,0000000	143,22	143,22			
Composição Auxiliar	38863 SINAPI	SIFÃO DO TIPO FLEXÍVEL EM PVC 1 X 1,1/2 - FORNECIMENTO E INSTALAÇÃO. AF_01/2020	INH - INSTALAÇÕES HIDROSANITÁRIAS	UN	1,0000000	11,45	11,45			
Composição Auxiliar	38877 SINAPI	VÁLVULA EM METAL CROMADO 1/2 X 1,1/2 PARA TANQUE OU LAVATÓRIO, COM OU SEM LADRÃO - FORNECIMENTO E INSTALAÇÃO. AF_01/2020	INH - INSTALAÇÕES HIDROSANITÁRIAS	UN	1,0000000	59,05	59,05			
					MO sem LS =>	25,80	LS =>	0,00	MO com LS =>	25,80
					Valor do BDI =>	44,27			Valor com BDI =>	250,88
15.7	Código Banco	Descrição	Tipo	Und	Quant.	Valor Unit	Total			
Composição	10088 SINAPI	BARRA DE APOIO RETA, EM AÇO INOX POLIDO, COMPRIMENTO 80CM, FIXADA NA PAREDE - FORNECIMENTO E INSTALAÇÃO. AF_01/2020	INH - INSTALAÇÕES HIDROSANITÁRIAS	UN	1,0000000	313,69	313,69			
Composição Auxiliar	38318 SINAPI	SERVENTE COM ENCARGOS COMPLEMENTARES	SEDI - SERVIÇOS DIVERSOS	H	0,2988000	18,24	5,74			
Composição Auxiliar	38387 SINAPI	ENCHOVADOR OU BOMBEIRO HIDRÁULICO COM ENCARGOS COMPLEMENTARES	SEDI - SERVIÇOS DIVERSOS	H	0,2485000	23,53	32,30			
Insumo	0004351 SINAPI	PARAFUSO NIQUELADO 3 1/2" COM ACABAMENTO CROMADO PARA FIXAR PEÇA SANITÁRIA, INCLUI PORCA CEGA, ARRUELA E BUCHA DE NYLON TAMANHO 8-8	Material	UN	8,0000000	18,84	69,54			
Insumo	00036204 SINAPI	BARRA DE APOIO RETA, EM AÇO INOX POLIDO, COMPRIMENTO 80CM, DIÂMETRO MÍNIMO 3 CM	Material	UN	1,0000000	185,78	185,78			
					MO sem LS =>	22,23	LS =>	0,00	MO com LS =>	22,23
					Valor do BDI =>	64,11			Valor com BDI =>	377,77
15.8	Código Banco	Descrição	Tipo	Und	Quant.	Valor Unit	Total			
Composição	88343 SINAPI	LAVATÓRIO LOUCA BRANCA SUSPENSO, 29,5 X 39CM OU EQUIVALENTE, PADRÃO POPULAR, INCLUSO SIFÃO FLEXÍVEL EM PVC, VÁLVULA E ENGATE FLEXÍVEL 30CM EM PLÁSTICO E TORNEIRA CROMADA DE MESA, PADRÃO POPULAR - FORNECIMENTO E INSTALAÇÃO. AF_01/2020	INH - INSTALAÇÕES HIDROSANITÁRIAS	UN	1,0000000	251,78	251,78			
Composição Auxiliar	38866 SINAPI	ENGATE FLEXÍVEL EM PLÁSTICO BRANCO, 1/2 X 30CM - FORNECIMENTO E INSTALAÇÃO. AF_01/2020	INH - INSTALAÇÕES HIDROSANITÁRIAS	UN	1,0000000	8,92	8,92			
Composição Auxiliar	38868 SINAPI	TORNEIRA CROMADA DE MESA, 1/2 OU 3/4, PARA LAVATÓRIO, PADRÃO POPULAR - FORNECIMENTO E INSTALAÇÃO. AF_01/2020	INH - INSTALAÇÕES HIDROSANITÁRIAS	UN	1,0000000	77,87	77,87			
Composição Auxiliar	38863 SINAPI	SIFÃO DO TIPO FLEXÍVEL EM PVC 1 X 1,1/2 - FORNECIMENTO E INSTALAÇÃO. AF_01/2020	INH - INSTALAÇÕES HIDROSANITÁRIAS	UN	1,0000000	11,45	11,45			
Composição Auxiliar	38864 SINAPI	LAVATÓRIO LOUCA BRANCA SUSPENSO, 29,5 X 39CM OU EQUIVALENTE, PADRÃO POPULAR - FORNECIMENTO E INSTALAÇÃO. AF_01/2020	INH - INSTALAÇÕES HIDROSANITÁRIAS	UN	1,0000000	143,62	143,62			
Composição Auxiliar	38878 SINAPI	VÁLVULA EM PLÁSTICO 1 PARA PA, TANQUE OU LAVATÓRIO, COM OU SEM LADRÃO - FORNECIMENTO E INSTALAÇÃO. AF_01/2020	INH - INSTALAÇÕES HIDROSANITÁRIAS	UN	1,0000000	8,92	8,92			
					MO sem LS =>	20,65	LS =>	0,00	MO com LS =>	20,65
					Valor do BDI =>	51,46			Valor com BDI =>	303,24
15.9	Código Banco	Descrição	Tipo	Und	Quant.	Valor Unit	Total			
Composição	38826 SINAPI	ENGATE FLEXÍVEL EM PLÁSTICO BRANCO, 1/2 X 40CM - FORNECIMENTO E INSTALAÇÃO. AF_01/2020	INH - INSTALAÇÕES HIDROSANITÁRIAS	UN	1,0000000	11,33	11,33			
Composição Auxiliar	38387 SINAPI	ENCHOVADOR OU BOMBEIRO HIDRÁULICO COM ENCARGOS COMPLEMENTARES	SEDI - SERVIÇOS DIVERSOS	H	0,2485000	23,62	3,38			
Composição Auxiliar	38318 SINAPI	SERVENTE COM ENCARGOS COMPLEMENTARES	SEDI - SERVIÇOS DIVERSOS	H	0,2988000	18,24	0,92			
Insumo	00023146 SINAPI	FITA VEDA ROSCA EM ROLOS DE 18 MM X 10 M (L X C)	Material	UN	0,0210000	2,00	0,04			
Insumo	00011981 SINAPI	ENGATERABICHO FLEXÍVEL PLÁSTICO (PVC OU ABS) BRANCO 1/2" X 40 CM	Material	UN	1,0000000	6,70	6,70			
					MO sem LS =>	3,57	LS =>	0,00	MO com LS =>	3,57
					Valor do BDI =>	2,21			Valor com BDI =>	13,64
15.10	Código Banco	Descrição	Tipo	Und	Quant.	Valor Unit	Total			
Composição	10750 ORSE	Bancada em granito cinza andorinha, e=2cm	Conversão Mão/Obra	m²	1,0000000	556,26	556,26			
Composição Auxiliar	10346 ORSE	Encargos Complementares - Servente	Previdência	h	1,1400000	3,78	4,27			
Composição Auxiliar	10350 ORSE	Encargos Complementares - Pedreiro	Previdência	h	0,8500000	3,05	2,59			
Insumo	00006111 SINAPI	SERVENTE DE OBRAS (HORISTA)	Mão de Obra	H	1,1400000	13,84	13,77			
Insumo	00004750 SINAPI	PEDREIRO (HORISTA)	Mão de Obra	H	0,8500000	18,84	12,11			
Insumo	3116 ORSE	Cantoneira alumínio anodizado natural, 1" x 1/8" - vara com 6m - 0,405 kg/m	Material	m	0,8000000	12,96	7,78			
Insumo	2585 ORSE	Tampo/bancada de granito cinza andorinha, e=2cm	Material	m²	1,0000000	516,68	516,68			
					MO sem LS =>	27,88	LS =>	0,00	MO com LS =>	27,88
					Valor do BDI =>	114,31			Valor com BDI =>	673,57
16.1	Código Banco	Descrição	Tipo	Und	Quant.	Valor Unit	Total			
Composição	36113 SINAPI	FORRO EM PLACAS DE GESSO, PARA AMBIENTES COMERCIAIS. AF_05/2023, PE	REVE - REVESTIMENTO E TRATAMENTO DE SUPERFÍCIES	m²	1,0000000	42,38	42,38			
Composição Auxiliar	38318 SINAPI	SERVENTE COM ENCARGOS COMPLEMENTARES	SEDI - SERVIÇOS DIVERSOS	H	0,7987000	24,08	18,84			
Composição Auxiliar	38318 SINAPI	SERVENTE COM ENCARGOS COMPLEMENTARES	SEDI - SERVIÇOS DIVERSOS	H	0,4522000	16,24	8,70			
Insumo	00003315 SINAPI	GESSO EM PO PARA REVESTIMENTO/MOLDURAS/BANCAS E USO GERAL	Material	KG	1,8127000	0,79	1,43			
Insumo	00040547 SINAPI	PARAFUSO ZINCADO, AUTOBROCANTE, FLANGEADO, 4,2 MM X 19 MM	Material	CENTO	0,0293000	27,27	0,79			
Insumo	00020250 SINAPI	SISAL EM FIBRA / ESTOPA SISAL PARA GESSO	Material	KG	0,0078000	26,76	0,20			
Insumo	00000345 SINAPI	ARAME GALVANIZADO 18 BWG, D = 1,24MM (0,009 KG/M)	Material	KG	0,0217000	39,71	0,86			
Insumo	00004812 SINAPI	PLACA DE GESSO PARA FORRO, 90 X 90" CM, ESPESSURA DE 12 MM (SEM COLOCACAO)	Material	m²	1,0414000	11,02	11,47			
					MO sem LS =>	21,22	LS =>	0,00	MO com LS =>	21,22
					Valor do BDI =>	9,86			Valor com BDI =>	51,05
17.1.1	Código Banco	Descrição	Tipo	Und	Quant.	Valor Unit	Total			
Composição	88484 SINAPI	FUNDO SELADOR ACRÍLICO, APLICAÇÃO MANUAL EM TETO, UMA DEMÃO. AF_04/2023	PINT - PINTURAS	M2	1,0000000	4,62	4,62			
Composição Auxiliar	38318 SINAPI	SERVENTE COM ENCARGOS COMPLEMENTARES	SEDI - SERVIÇOS DIVERSOS	H	0,2988000	18,24	8,99			
Composição Auxiliar	38310 SINAPI	PINTOR COM ENCARGOS COMPLEMENTARES	SEDI - SERVIÇOS DIVERSOS	H	0,0827000	26,46	2,38			
Insumo	0000085 SINAPI	SELADOR ACRÍLICO OPACO PREMIUM INTERIOR/EXTERIOR	Material	L	0,1000000	10,05	1,87			
					MO sem LS =>	2,15	LS =>	0,00	MO com LS =>	2,15
					Valor do BDI =>	0,94			Valor com BDI =>	5,56
17.1.2	Código Banco	Descrição	Tipo	Und	Quant.	Valor Unit	Total			
Composição	88498 SINAPI	ENSAIAMENTO COM MASSA LÁTEX, APLICAÇÃO EM TETO, DUAS DEMÃOS, LIXAMENTO MANUAL. AF_04/2023	PINT - PINTURAS	M2	1,0000000	27,74	27,74			

Gustavo Santos Oliveira Pontes  
Engenheiro Civil  
CREA-PB 1618905619

PREFEITURA MUNICIPAL DE ITAPOROROCA  
CNPJ 08 165 176/0001-78

Composição Auxiliar	88316 SINAPI	SERVENTE COM ENCARGOS COMPLEMENTARES	SEDI - SERVIÇOS DIVERSOS	H	0,2470000	18,56	4,75	
Composição Auxiliar	88310 SINAPI	PINTOR COM ENCARGOS COMPLEMENTARES	SEDI - SERVIÇOS DIVERSOS	H	0,7418000	28,48	18,80	
Insumo	00003767 SINAPI	LIXA EM FOLHA PARA PAREDE OU MADEIRA, NUMERO 120, COR VERMELHA	Material	UN	0,0002000	1,01	0,08	
Insumo	00043626 SINAPI	MASSA CORRIDA PARA SUPERFICIES DE AMBIENTES INTERNOS	Material	KG	1,3388000	3,00	4,01	
			MO sem LS =>	17,30	LS =>	0,00	MO com LS =>	17,30
			Valor do BDI =>	5,87			Valor com BDI =>	31,41
17.1.3	Código Banco	Descrição	Tipo	Und	Quant.	Valor Unit	Total	
Composição	102458 SINAPI	PINTURA LÁTEX ACRÍLICA ECONÔMICA, APLICAÇÃO MANUAL EM TETO, DUAS DEMÃO, AF_042022	PINT - PINTURAS	m²	1,0000000	6,88	6,88	
Composição Auxiliar	88310 SINAPI	PINTOR COM ENCARGOS COMPLEMENTARES	SEDI - SERVIÇOS DIVERSOS	H	0,2270000	28,48	6,48	
Composição Auxiliar	88316 SINAPI	SERVENTE COM ENCARGOS COMPLEMENTARES	SEDI - SERVIÇOS DIVERSOS	H	0,0757000	18,24	1,45	
Insumo	00035883 SINAPI	TINTA LÁTEX ACRÍLICA ECONÔMICA, COR BRANCA	Material	L	0,2078000	6,90	2,65	
			MO sem LS =>	5,29	LS =>	0,00	MO com LS =>	5,29
			Valor do BDI =>	2,01			Valor com BDI =>	11,89
17.2.1	Código Banco	Descrição	Tipo	Und	Quant.	Valor Unit	Total	
Composição	102454 SINAPI	PINTURA DE PISO COM TINTA EPOXI, APLICAÇÃO MANUAL, 2 DEMÃO, INCLUSIVE PRIMER EPOXI, AF_052021	PINT - PINTURAS	m²	1,0000000	61,13	61,13	
Composição Auxiliar	88310 SINAPI	PINTOR COM ENCARGOS COMPLEMENTARES	SEDI - SERVIÇOS DIVERSOS	H	0,2750000	28,48	7,88	
Composição Auxiliar	88316 SINAPI	SERVENTE COM ENCARGOS COMPLEMENTARES	SEDI - SERVIÇOS DIVERSOS	H	0,1160000	18,24	2,11	
Insumo	00007304 SINAPI	TINTA EPOXI BASE AGUA PREMIUM, BRANCA	Material	L	0,3200000	62,24	20,04	
Insumo	00012815 SINAPI	FITA CREPE ROLO DE 25 MM X 50 M	Material	UN	0,0100000	7,81	0,07	
Insumo	00044072 SINAPI	PRIMER EPOXI / EPOXIDICO	Material	L	0,2018000	93,72	18,89	
Insumo	00005330 SINAPI	DILUENTE EPOXI	Material	L	0,0840000	45,88	2,92	
			MO sem LS =>	6,74	LS =>	0,00	MO com LS =>	6,74
			Valor do BDI =>	10,45			Valor com BDI =>	61,56
17.2.2	Código Banco	Descrição	Tipo	Und	Quant.	Valor Unit	Total	
Composição	102460 SINAPI	PINTURA DE PISO COM TINTA ACRÍLICA, APLICAÇÃO MANUAL, 3 DEMÃO, INCLUSIVE FUNDO PREPARADOR, AF_052021	PINT - PINTURAS	m²	1,0000000	22,39	22,39	
Composição Auxiliar	88316 SINAPI	SERVENTE COM ENCARGOS COMPLEMENTARES	SEDI - SERVIÇOS DIVERSOS	H	0,1200000	18,24	2,32	
Composição Auxiliar	88310 SINAPI	PINTOR COM ENCARGOS COMPLEMENTARES	SEDI - SERVIÇOS DIVERSOS	H	0,3850000	28,48	6,38	
Insumo	00012815 SINAPI	FITA CREPE ROLO DE 25 MM X 50 M	Material	UN	0,0100000	7,81	0,07	
Insumo	00006085 SINAPI	SELADOR ACRÍLICO OPACO PREMIUM INTERIOR/EXTERIOR	Material	L	0,1800000	10,05	1,80	
Insumo	00007348 SINAPI	TINTA ACRÍLICA PREMIUM PARA PISO	Material	L	0,5340000	15,92	8,50	
			MO sem LS =>	8,93	LS =>	0,00	MO com LS =>	8,93
			Valor do BDI =>	4,57			Valor com BDI =>	26,95
17.2.3	Código Banco	Descrição	Tipo	Und	Quant.	Valor Unit	Total	
Composição	102500 SINAPI	PINTURA DE DEMARCAÇÃO DE VAGA COM TINTA ACRÍLICA, E = 10 CM, APLICAÇÃO MANUAL, AF_052021	PINT - PINTURAS	m	1,0000000	3,77	3,77	
Composição Auxiliar	88316 SINAPI	SERVENTE COM ENCARGOS COMPLEMENTARES	SEDI - SERVIÇOS DIVERSOS	H	0,0900000	18,24	0,67	
Composição Auxiliar	88310 SINAPI	PINTOR COM ENCARGOS COMPLEMENTARES	SEDI - SERVIÇOS DIVERSOS	H	0,0830000	28,48	2,31	
Insumo	00007348 SINAPI	TINTA ACRÍLICA PREMIUM PARA PISO	Material	L	0,0400000	15,92	0,68	
Insumo	00012815 SINAPI	FITA CREPE ROLO DE 25 MM X 50 M	Material	UN	0,0400000	7,81	0,31	
			MO sem LS =>	2,03	LS =>	0,00	MO com LS =>	2,03
			Valor do BDI =>	0,77			Valor com BDI =>	4,94
17.3.1	Código Banco	Descrição	Tipo	Und	Quant.	Valor Unit	Total	
Composição	182187 SINAPI	PINTURA FUNDO NIVELADOR ALQUÍDICO BRANCO EM MADEIRA, AF_012021	PINT - PINTURAS	m²	1,0000000	22,72	22,72	
Composição Auxiliar	88310 SINAPI	PINTOR COM ENCARGOS COMPLEMENTARES	SEDI - SERVIÇOS DIVERSOS	H	0,2080000	28,48	7,14	
Insumo	00003767 SINAPI	LIXA EM FOLHA PARA PAREDE OU MADEIRA, NUMERO 120, COR VERMELHA	Material	UN	0,4000000	1,01	0,40	
Insumo	00043853 SINAPI	FUNDO SINTÉTICO NIVELADOR BRANCO FOSCO PARA MADEIRA	Material	L	0,4860000	29,51	14,83	
Insumo	00005318 SINAPI	DILUENTE AGUARRAS	Material	L	0,0279000	20,04	0,55	
			MO sem LS =>	5,22	LS =>	0,00	MO com LS =>	5,22
			Valor do BDI =>	4,61			Valor com BDI =>	27,36
17.3.2	Código Banco	Descrição	Tipo	Und	Quant.	Valor Unit	Total	
Composição	102228 SINAPI	PINTURA TINTA DE ACABAMENTO (PIGMENTADA) ESMALTE SINTÉTICO ACETINADO EM MADEIRA, 3 DEMÃO, AF_012021	PINT - PINTURAS	m²	1,0000000	21,51	21,51	
Composição Auxiliar	88310 SINAPI	PINTOR COM ENCARGOS COMPLEMENTARES	SEDI - SERVIÇOS DIVERSOS	H	0,5700000	28,48	14,84	
Insumo	00005318 SINAPI	DILUENTE AGUARRAS	Material	L	0,0210000	20,04	0,42	
Insumo	00007311 SINAPI	TINTA ESMALTE SINTÉTICO PREMIUM ACETINADO	Material	L	0,2105000	31,18	6,55	
			MO sem LS =>	10,62	LS =>	0,00	MO com LS =>	10,62
			Valor do BDI =>	4,39			Valor com BDI =>	25,90
17.3.3	Código Banco	Descrição	Tipo	Und	Quant.	Valor Unit	Total	
Composição	180720 SINAPI	PINTURA COM TINTA ALQUÍDICA DE FUNDO (TIPO ZARÇAO) APLICADA A ROLO OU PENCIL SOBRE PERFIL METÁLICO EXECUTADO EM FÁBRICA (POR DEMÃO), AF_012021	PINT - PINTURAS	m²	1,0000000	9,13	9,13	
Composição Auxiliar	88310 SINAPI	PINTOR COM ENCARGOS COMPLEMENTARES	SEDI - SERVIÇOS DIVERSOS	H	0,2140000	28,48	5,47	
Insumo	00007307 SINAPI	FUNDO ANTICORROSIVO PARA METAIS FERROSOS (ZARÇAO)	Material	L	0,1062000	32,54	3,49	
Insumo	00005318 SINAPI	DILUENTE AGUARRAS	Material	L	0,0108000	20,04	0,21	
			MO sem LS =>	4,00	LS =>	0,00	MO com LS =>	4,00
			Valor do BDI =>	1,98			Valor com BDI =>	10,99
17.4.1	Código Banco	Descrição	Tipo	Und	Quant.	Valor Unit	Total	
Composição	88485 SINAPI	FUNDO SELADOR ACRÍLICO, APLICAÇÃO MANUAL EM PAREDE, UMA DEMÃO, AF_042023	PINT - PINTURAS	m2	1,0000000	3,78	3,78	
Composição Auxiliar	88316 SINAPI	SERVENTE COM ENCARGOS COMPLEMENTARES	SEDI - SERVIÇOS DIVERSOS	H	0,0220000	18,24	0,42	

Gustavo Santos Oliveira Pontes  
Engenheiro Civil  
CREA-PB 1618905619

PREFEITURA MUNICIPAL DE ITAPOBOROCA  
CNPJ 09 165 176/0001-78

Composição	Código Banco	Descrição	Tipo	Und	Quant.	Valor Unit	Total
Auxiliar Insumo	98310 SINAPI	PINTOR COM ENCARGOS COMPLEMENTARES	SEDI - SERVIÇOS DIVERSOS	H	8,0000000	25,48	1,89
Auxiliar Insumo	0006085 SINAPI	SELADOR ACRILICO OPACO PREMIUM INTERIOREXTERIOR	Material	L	0,1666000	10,05	1,67
					MO sem LS =>	1,55	1,55
					Valor do BDI =>	0,77	4,55
17.4.2	Código Banco	Descrição	Tipo	Und	Quant.	Valor Unit	Total
Composição	98128 SINAPI	APLICACAO MANUAL DE MASSA ACRILICA EM PAREDES EXTERNAS DE CASAS, DUAS DEMOES AF_ 05/2017	PINT - PINTURAS	m²	1,0000000	25,75	25,75
Composição Auxiliar	98310 SINAPI	SERVENTE COM ENCARGOS COMPLEMENTARES	SEDI - SERVIÇOS DIVERSOS	H	8,0000000	19,24	2,78
Composição Auxiliar	98310 SINAPI	PINTOR COM ENCARGOS COMPLEMENTARES	SEDI - SERVIÇOS DIVERSOS	H	8,0000000	25,48	14,54
Auxiliar Insumo	0004361 SINAPI	MASSA ACRILICA PARA SUPERFICIES INTERNAS E EXTERNAS	Material	KG	1,8518400	5,30	8,36
Insumo	00003767 SINAPI	LIXA EM FOLHA PARA PAREDE OU MADEIRA, NUMERO 120, COR VERMELHA	Material	UN	0,1000000	1,01	0,10
					MO sem LS =>	12,65	12,65
					Valor do BDI =>	5,38	31,01
17.4.3	Código Banco	Descrição	Tipo	Und	Quant.	Valor Unit	Total
Composição	98226 SINAPI	APLICACAO MANUAL DE TINTA LATEX ACRILICA EM PAREDE EXTERNAS DE CASAS, DUAS DEMOES AF_ 11/2016	PINT - PINTURAS	m²	1,0000000	15,15	15,15
Composição Auxiliar	98310 SINAPI	SERVENTE COM ENCARGOS COMPLEMENTARES	SEDI - SERVIÇOS DIVERSOS	H	8,0000000	19,24	1,55
Composição Auxiliar	98310 SINAPI	PINTOR COM ENCARGOS COMPLEMENTARES	SEDI - SERVIÇOS DIVERSOS	H	8,0000000	25,48	8,75
Auxiliar Insumo	00007356 SINAPI	TINTA LATEX ACRILICA PREMIUM, COR BRANCO FOSCO	Material	L	0,2000000	23,74	4,74
					MO sem LS =>	7,61	7,61
					Valor do BDI =>	3,09	15,24
18.1	Código Banco	Descrição	Tipo	Und	Quant.	Valor Unit	Total
Composição	98337 SINAPI	LIMPEZA FINAL DA OBRA	SEDI - SERVIÇOS DIVERSOS	M2	1,0000000	3,45	3,45
Composição Auxiliar	98310 SINAPI	SERVENTE COM ENCARGOS COMPLEMENTARES	SEDI - SERVIÇOS DIVERSOS	H	0,1400000	19,24	2,68
Auxiliar Insumo	00000003 SINAPI	ACIDO CLORIDRICO / ACIDO MURÍATICO, DILUACAO 10% A 12% PARA USO EM LIMPEZA	Material	L	0,0500000	15,22	0,76
					MO sem LS =>	1,97	1,97
					Valor do BDI =>	9,70	4,15
18.2	Código Banco	Descrição	Tipo	Und	Quant.	Valor Unit	Total
Composição	7724 ORSE	Estrutura Metálica Móvel, p/ Tabela e Cesta de Basquete, Padrão Oficial em Tubo Galvanizado 2"	Urbanização de Parques e Praças	par	1,0000000	8.500,80	8.500,80
Insumo	7305 ORSE	Estrutura p/ tabela de basquete móvel em tubo aço galvanizado 2", com tabela e cesta	Material	par	1,0000000	8.500,80	8.500,80
					MO sem LS =>	0,00	0,00
					Valor do BDI =>	1.737,58	10.238,38
18.3	Código Banco	Descrição	Tipo	Und	Quant.	Valor Unit	Total
Composição	2436 ORSE	Rede para cesta de basquete, acda fio 3mm, medindo 45x45cm, fornecimento e instalação	Urbanização de Parques e Praças	par	1,0000000	48,37	48,37
Insumo	1929 ORSE	Rede para cesta basquete acda fio 3mm, medindo 45x45cm (cod.2018)	Material	par	1,0000000	48,37	48,37
					MO sem LS =>	0,00	0,00
					Valor do BDI =>	8,88	58,25
18.4	Código Banco	Descrição	Tipo	Und	Quant.	Valor Unit	Total
Composição	10069 ORSE	Trave oficial para futebol de salão 3x2m em aço galv.3", com requadro e rede de polietileno fio 4mm (conjunto p/ tabela)	Urbanização de Parques e Praças	par	1,0000000	4.483,43	4.483,43
Insumo	80025398 SINAPI	CONJUNTO PARA FUTSAL COM PAR DE TRAVES OFICIAIS DE 3,00 X 2,00 M EM TUBO DE AÇO GALVANIZADO 3" COM REQUADROS EM TUBO DE 1", PINTURA EM PRIMER COM TINTA ESMALTE SINTETICO E REDES DE POLIETILENO FIO 4 MM	Material	UN	1,0000000	4.483,43	4.483,43
					MO sem LS =>	0,00	0,00
					Valor do BDI =>	516,41	5.000,84
18.5	Código Banco	Descrição	Tipo	Und	Quant.	Valor Unit	Total
Composição	2432 ORSE	Poste oficial para volei em aço galvanizado d=3", c/estecedor e catraca	Urbanização de Parques e Praças	par	1,0000000	1.006,84	1.006,84
Insumo	1877 ORSE	Poste oficial para volei em aço galvanizado d=3", c/estecedor e catraca (cod.3008)	Material	par	1,0000000	1.006,84	1.006,84
					MO sem LS =>	0,00	0,00
					Valor do BDI =>	203,79	1.210,63
18.6	Código Banco	Descrição	Tipo	Und	Quant.	Valor Unit	Total
Composição	2429 ORSE	Rede para volei profissional, em nylon e com medidor de altura	Urbanização de Parques e Praças	un	1,0000000	247,36	247,36
Insumo	1832 ORSE	Rede volei em nylon, profissional, lona em pvc, c/medidor altura (cod.2008p)	Material	un	1,0000000	247,36	247,36
					MO sem LS =>	0,00	0,00
					Valor do BDI =>	50,56	297,92
18.7	Código Banco	Descrição	Tipo	Und	Quant.	Valor Unit	Total
Composição	2449 ORSE	Estrutura metálica fixa, p/ tabela em fibra de vidro, com arô e cesta para basquete, padrão oficial, em tubo galvanizado d=5" - instalada	Urbanização de Parques e Praças	un	1,0000000	3.244,59	3.244,59
Insumo	2508 ORSE	Aro flexível p/cesta basquete profissional diam=45cm (cod.4002)	Material	un	1,0000000	664,73	664,73
Insumo	00011136 SINAPI	COMPENSADO NAVAL - CHAPA/PAINEL EM MADEIRA COMPENSADA PRENSADA, DE 2200 X 1600 MM, E = 15 MM	Material	M²	2,1600000	47,77	103,18
Insumo	1929 ORSE	Rede para cesta basquete acda fio 3mm, medindo 45x45cm (cod.2018)	Material	par	0,5000000	48,37	24,18
Insumo	2543 ORSE	Tabela para basquete em fibra de vidro (1,80x1,20m)	Material	un	1,0000000	673,34	673,34
Insumo	2522 ORSE	Estrutura/suporte oficial p/ tabela de basquete em tubo aço galvanizado d=5", H=3,05m piso/aro, pintura sintética.(cod.4018)	Material	un	1,0000000	1.778,18	1.778,18
					MO sem LS =>	0,00	0,00
					Valor do BDI =>	663,19	3.907,78
Composições Auxiliares							
Composição	Código Banco	Descrição	Tipo	Und	Quant.	Valor Unit	Total
	89173 SINAPI	(COMPOSIÇÃO REPRESENTATIVA) DO SERVIÇO DE EMBOCOMASSA ÚNICA, APLICADO MANUALMENTE, TRAÇO 1:2,8, EM BETONEIRA DE 400L, PAREDES INTERNAS, COM EXECUÇÃO DE TALUSAS, EDIFICAÇÃO HABITACIONAL, UNIFAMILIAR (CASAS) E EDIFICAÇÃO PÚBLICA PADRÃO, AF_12/2014	REVE - REVESTIMENTO E TRATAMENTO DE SUPERFÍCIES	m²	1,0000000	34,96	34,96

Gustavo Santos Oliveira Pontes  
Engenheiro Civil  
CREA-PB 1618905619

PREFEITURA MUNICIPAL DE ITAPOROROCA  
 CNPJ: 09.165.176/0001-75

Composição Auxiliar	87581 SINAPI	EMBOÇO PARA RECEBIMENTO DE CERÂMICA EM ARGAMASSA TRAÇO 1:2:3. PREPARO MECÂNICO COM BETONEIRA 400L APLICADO MANUALMENTE EM FACES INTERNAS DE PAREDES, PARA AMBIENTE COM ÁREA ENTRE 5M2 E 10M2, ESPESURA DE 20MM, COM EXECUÇÃO DE TALISCAS. AF_05/2014	REVE - REVESTIMENTO E TRATAMENTO DE SUPERFÍCIES	m²	0,1540000	33,56	5,19
Composição Auxiliar	87528 SINAPI	MASSA ÚNICA PARA RECEBIMENTO DE PINTURA EM ARGAMASSA TRAÇO 1:2:3. PREPARO MECÂNICO COM BETONEIRA 400L APLICADA MANUALMENTE EM FACES INTERNAS DE PAREDES, PARA AMBIENTE COM ÁREA MENOR QUE 5M2, ESPESURA DE 20MM, COM EXECUÇÃO DE TALISCAS. AF_05/2014	REVE - REVESTIMENTO E TRATAMENTO DE SUPERFÍCIES	m²	0,7238000	34,78	25,32
Composição Auxiliar	87527 SINAPI	EMBOÇO PARA RECEBIMENTO DE CERÂMICA EM ARGAMASSA TRAÇO 1:2:3. PREPARO MECÂNICO COM BETONEIRA 400L APLICADO MANUALMENTE EM FACES INTERNAS DE PAREDES, PARA AMBIENTE COM ÁREA MENOR QUE 5M2, ESPESURA DE 20MM, COM EXECUÇÃO DE TALISCAS. AF_05/2014	REVE - REVESTIMENTO E TRATAMENTO DE SUPERFÍCIES	m²	0,1121000	38,21	4,29
			MO sem LS =>		13,52		
			Valor do BDI =>		7,14		
			LS =>		0,00		
			MO com LS =>				13,52
			Valor com BDI =>				42,10
Composição	Código Banco	Descrição	Tipo	Und	Quant.	Valor Unit	Total
Composição	89111 SINAPI	(COMPOSIÇÃO REPRESENTATIVA) DO SERVIÇO DE REVESTIMENTO CERÂMICO PARA PISO COM PLACAS TIPO ESMALTADA EXTRA DE DIMENSÕES 33X33 CM PARA EDIFICAÇÃO HABITACIONAL UNIFAMILIAR (CASA) E EDIFICAÇÃO PÚBLICA PADRÃO. AF_11/2014	PISO - PISOS	M2	1,0000000	59,07	59,07
Composição Auxiliar	87247 SINAPI	REVESTIMENTO CERÂMICO PARA PISO COM PLACAS TIPO ESMALTADA EXTRA DE DIMENSÕES 33X33 CM APLICADA EM AMBIENTES DE ÁREA ENTRE 5 M2 E 10 M2. AF_02/2014 PE	PISO - PISOS	M2	0,3357000	82,83	27,82
Composição Auxiliar	87246 SINAPI	REVESTIMENTO CERÂMICO PARA PISO COM PLACAS TIPO ESMALTADA EXTRA DE DIMENSÕES 33X33 CM APLICADA EM AMBIENTES DE ÁREA MAIOR QUE 10 M2. AF_02/2014 PE	PISO - PISOS	M2	1,0000000	88,28	88,28
Composição Auxiliar	87248 SINAPI	REVESTIMENTO CERÂMICO PARA PISO COM PLACAS TIPO ESMALTADA EXTRA DE DIMENSÕES 33X33 CM APLICADA EM AMBIENTES DE ÁREA MENOR QUE 5 M2. AF_02/2014 PE	PISO - PISOS	M2	1,0000000	38,97	38,97
			MO sem LS =>		8,50		
			Valor do BDI =>		12,07		
			LS =>		0,00		
			MO com LS =>				8,50
			Valor com BDI =>				71,14
Composição	Código Banco	Descrição	Tipo	Und	Quant.	Valor Unit	Total
Composição	85208 SINAPI	AJUDANTE DE ARMADOR COM ENCARGOS COMPLEMENTARES	SEDI - SERVIÇOS DIVERSOS	H	1,0000000	20,00	20,00
Composição Auxiliar	85308 SINAPI	CURSO DE CAPACITAÇÃO PARA AJUDANTE DE ARMADOR (ENCARGOS COMPLEMENTARES) - HORISTA	SEDI - SERVIÇOS DIVERSOS	H	1,0000000	0,17	0,17
Insumo	95006114 SINAPI	AJUDANTE DE ARMADOR (HORISTA)	Mão de Obra	H	1,0000000	14,81	14,81
Insumo	00037372 SINAPI	EXAMES - HORISTA (COLETADO CAIXA - ENCARGOS COMPLEMENTARES)	Outros	H	1,0000000	1,34	1,34
Insumo	00043486 SINAPI	EPI - FAMÍLIA PEDREIRO - HORISTA (ENCARGOS COMPLEMENTARES - COLETADO CAIXA)	Equipamento	H	1,0000000	1,24	1,24
Insumo	00037371 SINAPI	TRANSPORTE - HORISTA (COLETADO CAIXA - ENCARGOS COMPLEMENTARES)	Serviços	H	1,0000000	0,77	0,77
Insumo	00037373 SINAPI	SEGURO - HORISTA (COLETADO CAIXA - ENCARGOS COMPLEMENTARES)	Taxas	H	1,0000000	0,01	0,01
Insumo	00037370 SINAPI	ALIMENTAÇÃO - HORISTA (COLETADO CAIXA - ENCARGOS COMPLEMENTARES)	Outros	H	1,0000000	1,04	1,04
Insumo	00043485 SINAPI	FERRAMENTAS - FAMÍLIA PEDREIRO - HORISTA (ENCARGOS COMPLEMENTARES - COLETADO CAIXA)	Equipamento	H	1,0000000	0,82	0,82
			MO sem LS =>		14,78		
			Valor do BDI =>		4,09		
			LS =>		0,00		
			MO com LS =>				14,78
			Valor com BDI =>				24,00
Composição	Código Banco	Descrição	Tipo	Und	Quant.	Valor Unit	Total
Composição	88206 SINAPI	AJUDANTE DE CARPINTEIRO COM ENCARGOS COMPLEMENTARES	SEDI - SERVIÇOS DIVERSOS	H	1,0000000	19,81	19,81
Composição Auxiliar	85308 SINAPI	CURSO DE CAPACITAÇÃO PARA AJUDANTE DE CARPINTEIRO (ENCARGOS COMPLEMENTARES) - HORISTA	SEDI - SERVIÇOS DIVERSOS	H	1,0000000	0,22	0,22
Insumo	00037373 SINAPI	SEGURO - HORISTA (COLETADO CAIXA - ENCARGOS COMPLEMENTARES)	Taxas	H	1,0000000	0,81	0,81
Insumo	00043458 SINAPI	FERRAMENTAS - FAMÍLIA CARPINTEIRO DE FORMAS - HORISTA (ENCARGOS COMPLEMENTARES - COLETADO CAIXA)	Equipamento	H	1,0000000	0,49	0,49
Insumo	00037371 SINAPI	TRANSPORTE - HORISTA (COLETADO CAIXA - ENCARGOS COMPLEMENTARES)	Serviços	H	1,0000000	0,77	0,77
Insumo	00037372 SINAPI	EXAMES - HORISTA (COLETADO CAIXA - ENCARGOS COMPLEMENTARES)	Outros	H	1,0000000	1,34	1,34
Insumo	00009117 SINAPI	CARPINTEIRO AUXILIAR (HORISTA)	Mão de Obra	H	1,0000000	14,81	14,81
Insumo	00043483 SINAPI	EPI - FAMÍLIA CARPINTEIRO DE FORMAS - HORISTA (ENCARGOS COMPLEMENTARES - COLETADO CAIXA)	Equipamento	H	1,0000000	1,43	1,43
Insumo	00037370 SINAPI	ALIMENTAÇÃO - HORISTA (COLETADO CAIXA - ENCARGOS COMPLEMENTARES)	Outros	H	1,0000000	1,04	1,04
			MO sem LS =>		14,83		
			Valor do BDI =>		4,06		
			LS =>		0,00		
			MO com LS =>				14,83
			Valor com BDI =>				23,97
Composição	Código Banco	Descrição	Tipo	Und	Quant.	Valor Unit	Total
Composição	10888 SINAPI	ALIZAR DE 6X1,5CM PARA PORTA FIXADO COM PREGOS, PADRÃO MÉDIO FORNECIMENTO E INSTALAÇÃO. AF_12/2018	ESQV - ESQUÁDRAS/FERRAGENHA/MDR OR	M	1,0000000	9,95	9,95
Composição Auxiliar	85315 SINAPI	SERVENTE COM ENCARGOS COMPLEMENTARES	SEDI - SERVIÇOS DIVERSOS	H	0,0000000	18,24	0,00
Composição Auxiliar	85281 SINAPI	CARPINTEIRO DE ESQUADRIA COM ENCARGOS COMPLEMENTARES	SEDI - SERVIÇOS DIVERSOS	H	0,0000000	23,88	0,00
Insumo	00039028 SINAPI	PREGO DE AÇO POLIDO SEM CABECA 15 X 15 (1 1/4 X 13)	Material	KG	0,0000000	22,86	0,13
Insumo	00020017 SINAPI	GUARNIÇÃO / ALIZAR / VISTA LISA EM MADEIRA MACICA, PARA PORTA, E = 11 CM, L = 5 CM, CEDRINHO / ANGELIM COMERCIAL / TAURU / CURUPIXA / PEROBA / CUMARU OU EQUIVALENTE DA REGIÃO	Material	M	1,1630000	6,54	7,60
			MO sem LS =>		1,70		
			Valor do BDI =>		2,03		
			LS =>		0,00		
			MO com LS =>				1,70
			Valor com BDI =>				11,98
Composição	Código Banco	Descrição	Tipo	Und	Quant.	Valor Unit	Total
Composição	101105 SINAPI	ALVENARIA DE EMBAZAMENTO COM BLOCO ESTRUTURAL DE CONCRETO DE 14X19X28CM E ARGAMASSA DE ASSENTAMENTO COM PREPARO EM BETONEIRA. AF_05/2020	FUBS - FUNDAÇÕES E ESTRUTURAS	m³	1,0000500	388,23	388,23
Composição Auxiliar	85315 SINAPI	SERVENTE COM ENCARGOS COMPLEMENTARES	SEDI - SERVIÇOS DIVERSOS	H	0,1150000	18,24	2,09
Composição Auxiliar	85308 SINAPI	PRESEPO COM ENCARGOS COMPLEMENTARES	SEDI - SERVIÇOS DIVERSOS	H	10,2800000	24,27	249,08
Composição Auxiliar	87292 SINAPI	ARGAMASSA TRAÇO 1:2:3 (EM VOLUME DE CIMENTO, CAL E AREIA MÉDIA ÚNICA) PARA EMBOÇO/MASSA ÚNICA/ASSENTAMENTO DE ALVENARIA DE VEDAÇÃO. PREPARO MECÂNICO COM BETONEIRA 400 L. AF_05/2018	SEDI - SERVIÇOS DIVERSOS	m³	0,1300000	324,33	42,16
Insumo	00034506 SINAPI	BLOCO DE CONCRETO ESTRUTURAL 14 X 19 X 28 CM, FBR 5 MPA (MRB 6136)	Material	UN	122,2700000	3,88	471,06
			MO sem LS =>		275,10		
			Valor do BDI =>		131,75		
			LS =>		0,00		
			MO com LS =>				275,10
			Valor com BDI =>				1.070,98

Gustavo Santos Oliveira Pontes  
 Engenheiro Civil  
 CREA/PB 1618905619

PREFEITURA MUNICIPAL DE ITAPOROROCA  
CNPJ 09 165 176/0001-78

	Código Banco	Descrição	Tipo	Und	Quant.	Valor Unit	Total		
Composição	00078 SEINFRA	ALVENARIA DE TUIJO COMUM CARGAMASSA MISTA DE CAL HIDRATADA 1:2:8 EOP=10 cm	ALVENARIA DE ELEVACAO	m²	1,9900000	130,06	130,06		
Insumo	10199 SEINFRA	AREIA MEDIA	Material	m³	0,0304000	63,56	2,54		
Insumo	12391 SEINFRA	PEDREIRO	Mão de Obra	H	1,8000000	26,86	42,97		
Insumo	10441 SEINFRA	CAL HIDRATADA	Material	KG	4,5500000	0,98	4,36		
Insumo	12062 SEINFRA	TUIJO MACIÇO COMUM	Material	LN	84,0000000	0,47	39,48		
Insumo	10805 SEINFRA	CIMENTO PORTLAND	Material	KG	4,5500000	0,71	3,23		
Insumo	12543 SEINFRA	SERVENTE	Mão de Obra	H	1,8500000	20,26	37,48		
			MO sem LS =>		80,45	LS =>	0,00	MO com LS =>	80,45
			Valor do BDI =>		26,56			Valor com BDI =>	156,84
Composição	103326 SINAPI	ALVENARIA DE VEDAÇÃO DE BLOCOS CERÂMICOS FURADOS NA HORIZONTAL DE 9X19X19 CM (ESPESURA 9 CM) E ARGAMASSA DE VEDAÇÃO COM PREPARO EM BETONEIRA AF_12/2021	PARE - PAREDES/PAREDES	m²	1,0000000	80,29	80,29		
Composição Auxiliar	87262 SINAPI	ARGAMASSA TRACO 1:2:8 (EM VOLUME DE CIMENTO, CAL E AREIA MEDIA ÚMIDA) PARA EMBOÇAMASSA UNICARSSAMENTO DE ALVENARIA DE VEDAÇÃO, PREPARO MECÂNICO COM BETONEIRA 400 L. AF_08/2019	SEDI - SERVIÇOS DIVERSOS	m³	0,0091000	354,33	4,98		
Composição Auxiliar	88306 SINAPI	PEDREIRO COM ENCARGOS COMPLEMENTARES	SEDI - SERVIÇOS DIVERSOS	H	1,2000000	24,72	29,87		
Composição Auxiliar	88316 SINAPI	SERVENTE COM ENCARGOS COMPLEMENTARES	SEDI - SERVIÇOS DIVERSOS	H	0,8000000	16,24	19,98		
Insumo	0003736 SINAPI	FINO DE AÇO COM FURO, HASTE = 27 MM (AÇO DIRETA)	Material	OBITO	0,0000000	40,33	0,20		
Insumo	00034557 SINAPI	TELA DE AÇO SOLDADA GALVANIZADA/ZINCADA PARA ALVENARIA, FIO D = 1,20 A 1,70* MM, MALHA 15 X 15 MM, (C X L) = 50 X 7,5* CM	Material	M	0,4200000	2,09	0,87		
Insumo	00007271 SINAPI	BLOCO CERÂMICO / TUIJO VAZADO PARA ALVENARIA DE VEDAÇÃO, 8 Furos NA HORIZONTAL, DE 9 X 19 X 19 CM (L X A X C)	Material	LN	26,3100000	0,70	19,81		
			MO sem LS =>		42,54	LS =>	0,00	MO com LS =>	42,54
			Valor do BDI =>		16,41			Valor com BDI =>	98,70
Composição	87383 SINAPI	ARGAMASSA INDUSTRIALIZADA PARA CHAPISCO ROLADO, PREPARO COM MISTURADOR DE EIXO HORIZONTAL DE 300 KG. AF_09/2019	SEDI - SERVIÇOS DIVERSOS	M3	1,0000000	5,298,21	5,298,21		
Composição Auxiliar	88377 SINAPI	OPERADOR DE BETONEIRA ESTACIONÁRIA/MISTURADOR COM ENCARGOS COMPLEMENTARES	SEDI - SERVIÇOS DIVERSOS	H	4,7000000	16,08	75,88		
Composição Auxiliar	88382 SINAPI	MISTURADOR DE ARGAMASSA, EIXO HORIZONTAL, CAPACIDADE DE MISTURA 300 KG, MOTOR ELÉTRICO POTÊNCIA 3 CV - CH DURNO. AF_05/2023	CHOR - CUSTOS HORÁRIOS DE MÁQUINAS E EQUIPAMENTOS	CHP	3,0000000	1,29	4,09		
Composição Auxiliar	88386 SINAPI	MISTURADOR DE ARGAMASSA, EIXO HORIZONTAL, CAPACIDADE DE MISTURA 300 KG, MOTOR ELÉTRICO POTÊNCIA 3 CV - CHP DURNO. AF_05/2023	CHOR - CUSTOS HORÁRIOS DE MÁQUINAS E EQUIPAMENTOS	CHP	1,1600000	4,75	9,22		
Insumo	00037592 SINAPI	ARGAMASSA INDUSTRIALIZADA PARA CHAPISCO ROLADO	Material	KG	1,981,2300000	2,83	5,210,83		
			MO sem LS =>		56,78	LS =>	0,00	MO com LS =>	56,78
			Valor do BDI =>		1,082,54			Valor com BDI =>	6,278,75
Composição	88626 SINAPI	ARGAMASSA TRACO 1:0,5:4,5 (EM VOLUME DE CIMENTO, CAL E AREIA MEDIA ÚMIDA), PREPARO MECÂNICO COM BETONEIRA 400 L. AF_08/2019	SEDI - SERVIÇOS DIVERSOS	M3	1,0000000	514,62	514,62		
Composição Auxiliar	88651 SINAPI	BETONEIRA CAPACIDADE NOMINAL DE 400 L, CAPACIDADE DE MISTURA 300 L, MOTOR ELÉTRICO TRIFÁSICO POTÊNCIA DE 2 CV, SEM CARREGADOR - CH DURNO. AF_05/2023	CHOR - CUSTOS HORÁRIOS DE MÁQUINAS E EQUIPAMENTOS	CHP	2,0000000	8,77	1,40		
Composição Auxiliar	88377 SINAPI	OPERADOR DE BETONEIRA ESTACIONÁRIA/MISTURADOR COM ENCARGOS COMPLEMENTARES	SEDI - SERVIÇOS DIVERSOS	H	3,9900000	16,88	67,31		
Composição Auxiliar	88630 SINAPI	BETONEIRA CAPACIDADE NOMINAL DE 400 L, CAPACIDADE DE MISTURA 200 L, MOTOR ELÉTRICO TRIFÁSICO POTÊNCIA DE 2 CV, SEM CARREGADOR - CHP DURNO. AF_05/2023	CHOR - CUSTOS HORÁRIOS DE MÁQUINAS E EQUIPAMENTOS	CHP	0,3000000	1,85	1,85		
Insumo	00001106 SINAPI	CAL HIDRATADA CHH PARA ARGAMASSAS	Material	KG	75,4700000	1,08	81,50		
Insumo	00000370 SINAPI	AREIA MEDIA - POSTO JAZIDA/FORNECEDOR (RETRADO NA JAZIDA, SEM TRANSPORTE)	Material	m³	1,1300000	115,00	129,95		
Insumo	00001379 SINAPI	CIMENTO PORTLAND COMPOSTO CP II-32	Material	KG	338,8000000	0,70	237,72		
			MO sem LS =>		46,87	LS =>	0,00	MO com LS =>	46,87
			Valor do BDI =>		105,16			Valor com BDI =>	610,68
Composição	87947 SINAPI	ARGAMASSA TRACO 1:1:8 (EM VOLUME DE CIMENTO, CAL E AREIA MEDIA ÚMIDA) PARA EMBOÇAMASSA UNICARSSAMENTO DE ALVENARIA DE VEDAÇÃO, PREPARO MANUAL. AF_08/2019	SEDI - SERVIÇOS DIVERSOS	M3	1,0000000	884,24	884,24		
Composição Auxiliar	88316 SINAPI	SERVENTE COM ENCARGOS COMPLEMENTARES	SEDI - SERVIÇOS DIVERSOS	H	11,1800000	16,24	218,09		
Insumo	00001379 SINAPI	CIMENTO PORTLAND COMPOSTO CP II-32	Material	KG	261,8900000	0,70	183,32		
Insumo	00000370 SINAPI	AREIA MEDIA - POSTO JAZIDA/FORNECEDOR (RETRADO NA JAZIDA, SEM TRANSPORTE)	Material	m³	1,1600000	115,00	133,40		
Insumo	00001106 SINAPI	CAL HIDRATADA CHH PARA ARGAMASSAS	Material	KG	118,4000000	1,08	125,71		
			MO sem LS =>		158,79	LS =>	0,00	MO com LS =>	158,79
			Valor do BDI =>		134,59			Valor com BDI =>	783,08
Composição	87386 SINAPI	ARGAMASSA TRACO 1:2:8 (EM VOLUME DE CIMENTO, CAL E AREIA MEDIA ÚMIDA) PARA EMBOÇAMASSA UNICARSSAMENTO DE ALVENARIA DE VEDAÇÃO, PREPARO MANUAL. AF_08/2019	SEDI - SERVIÇOS DIVERSOS	M3	1,0000000	884,24	884,24		
Composição Auxiliar	88316 SINAPI	SERVENTE COM ENCARGOS COMPLEMENTARES	SEDI - SERVIÇOS DIVERSOS	H	11,1800000	16,24	218,09		
Insumo	00001106 SINAPI	CAL HIDRATADA CHH PARA ARGAMASSAS	Material	KG	171,1300000	1,08	184,82		
Insumo	00001379 SINAPI	CIMENTO PORTLAND COMPOSTO CP II-32	Material	KG	182,5200000	0,70	134,78		
Insumo	00000370 SINAPI	AREIA MEDIA - POSTO JAZIDA/FORNECEDOR (RETRADO NA JAZIDA, SEM TRANSPORTE)	Material	m³	1,1400000	115,00	131,10		
			MO sem LS =>		156,95	LS =>	0,00	MO com LS =>	156,95
			Valor do BDI =>		135,77			Valor com BDI =>	800,61
	Código Banco	Descrição	Tipo	Und	Quant.	Valor Unit	Total		

Gustavo Santos Oliveira Pontes  
Engenheiro Civil  
CREA-PB 1618905619

PREFEITURA MUNICIPAL DE ITAPOROROCA  
CNPJ 09 165 176/0001-78

Composição	87382 SINAPI	ARGAMASSA TRAÇO 1:2:3 (EM VOLUME DE CIMENTO, CAL E AREIA MÉDIA ÚMIDA) PARA EMBOÇOMASSA UNICA/ASSENTAMENTO DE ALVENARIA DE VEDAÇÃO. PREPARO MECÂNICO COM BETONEIRA 400 L. AF_082018	SEDI - SERVIÇOS DIVERSOS	m³	1,0000000	534,33	534,33
Composição Auxiliar	88336 SINAPI	BETONEIRA CAPACIDADE NOMINAL DE 400 L, CAPACIDADE DE MISTURA 280 L, MOTOR ELÉTRICO TRIFÁSICO POTÊNCIA DE 2 CV, SEM CARREGADOR - CHI DIURNO. AF_052023	CHOR - CUSTOS HORÁRIOS DE MÁQUINAS E EQUIPAMENTOS	CHI	1,6500000	1,63	1,63
Composição Auxiliar	88377 SINAPI	OPERADOR DE BETONEIRA ESTACIONÁRIA/MISTURADOR COM ENCARGOS COMPLEMENTARES	SEDI - SERVIÇOS DIVERSOS	H	4,5000000	14,08	72,27
Composição Auxiliar	88331 SINAPI	BETONEIRA CAPACIDADE NOMINAL DE 400 L, CAPACIDADE DE MISTURA 280 L, MOTOR ELÉTRICO TRIFÁSICO POTÊNCIA DE 2 CV, SEM CARREGADOR - CHI DIURNO. AF_052023	CHOR - CUSTOS HORÁRIOS DE MÁQUINAS E EQUIPAMENTOS	CHI	3,4500000	0,47	1,52
Insumo	00001379 SINAPI	CIMENTO PORTLAND COMPOSTO CP II-32	Material	KG	195,8900000	0,70	137,10
Insumo	00000370 SINAPI	AREIA MÉDIA - POSTO JAZIDA/FORNECEDOR (RETRADO NA JAZIDA, SEM TRANSPORTE)	Material	m³	1,1800000	115,00	133,40
Insumo	00001106 SINAPI	CAL HIDRATADA CH-I PARA ARGAMASSAS	Material	KG	174,1000000	1,08	186,02
		MO sem LS =>		54,13	LS =>	0,00	54,13
		Valor do BDI =>		108,21		Valor com BDI =>	643,54
<b>Código Banco</b>	<b>Descrição</b>	<b>Tipo</b>	<b>Und</b>	<b>Quant.</b>	<b>Valor Unit</b>	<b>Total</b>	
Composição	87294 SINAPI	ARGAMASSA TRAÇO 1:2:3 (EM VOLUME DE CIMENTO, CAL E AREIA MÉDIA ÚMIDA) PARA EMBOÇOMASSA UNICA/ASSENTAMENTO DE ALVENARIA DE VEDAÇÃO. PREPARO MECÂNICO COM BETONEIRA 600 L. AF_082019	SEDI - SERVIÇOS DIVERSOS	M3	1,6000000	613,70	913,70
Composição Auxiliar	88316 SINAPI	SERVENTE COM ENCARGOS COMPLEMENTARES	SEDI - SERVIÇOS DIVERSOS	H	3,7800000	18,34	68,88
Composição Auxiliar	88228 SINAPI	BETONEIRA CAPACIDADE NOMINAL DE 600 L, CAPACIDADE DE MISTURA 360 L, MOTOR ELÉTRICO TRIFÁSICO POTÊNCIA DE 4 CV, SEM CARREGADOR - CHI DIURNO. AF_052023	CHOR - CUSTOS HORÁRIOS DE MÁQUINAS E EQUIPAMENTOS	CHI	6,8000000	5,81	4,79
Composição Auxiliar	88377 SINAPI	OPERADOR DE BETONEIRA ESTACIONÁRIA/MISTURADOR COM ENCARGOS COMPLEMENTARES	SEDI - SERVIÇOS DIVERSOS	H	3,8500000	16,08	61,81
Composição Auxiliar	88228 SINAPI	BETONEIRA CAPACIDADE NOMINAL DE 600 L, CAPACIDADE DE MISTURA 360 L, MOTOR ELÉTRICO TRIFÁSICO POTÊNCIA DE 4 CV, SEM CARREGADOR - CHI DIURNO. AF_052023	CHOR - CUSTOS HORÁRIOS DE MÁQUINAS E EQUIPAMENTOS	CHI	2,9000000	1,94	5,69
Insumo	00001379 SINAPI	CIMENTO PORTLAND COMPOSTO CP II-32	Material	KG	177,1200000	0,70	123,86
Insumo	00000370 SINAPI	AREIA MÉDIA - POSTO JAZIDA/FORNECEDOR (RETRADO NA JAZIDA, SEM TRANSPORTE)	Material	m³	1,1800000	115,00	135,70
Insumo	00001106 SINAPI	CAL HIDRATADA CH-I PARA ARGAMASSAS	Material	KG	157,4400000	1,08	170,03
		MO sem LS =>		55,07	LS =>	0,00	55,07
		Valor do BDI =>		105,00		Valor com BDI =>	611,70
<b>Código Banco</b>	<b>Descrição</b>	<b>Tipo</b>	<b>Und</b>	<b>Quant.</b>	<b>Valor Unit</b>	<b>Total</b>	
Composição	87313 SINAPI	ARGAMASSA TRAÇO 1:3 (EM VOLUME DE CIMENTO E AREIA GROSSA ÚMIDA) PARA CHAPISCO CONVENCIONAL. PREPARO MECÂNICO COM BETONEIRA 400 L. AF_082019	SEDI - SERVIÇOS DIVERSOS	M3	1,0800000	481,97	481,97
Composição Auxiliar	88316 SINAPI	BETONEIRA CAPACIDADE NOMINAL DE 400 L, CAPACIDADE DE MISTURA 280 L, MOTOR ELÉTRICO TRIFÁSICO POTÊNCIA DE 2 CV, SEM CARREGADOR - CHI DIURNO. AF_052023	CHOR - CUSTOS HORÁRIOS DE MÁQUINAS E EQUIPAMENTOS	CHI	1,6000000	1,83	1,84
Composição Auxiliar	88331 SINAPI	BETONEIRA CAPACIDADE NOMINAL DE 400 L, CAPACIDADE DE MISTURA 280 L, MOTOR ELÉTRICO TRIFÁSICO POTÊNCIA DE 2 CV, SEM CARREGADOR - CHI DIURNO. AF_052023	CHOR - CUSTOS HORÁRIOS DE MÁQUINAS E EQUIPAMENTOS	CHI	3,3100000	0,47	1,56
Composição Auxiliar	88377 SINAPI	OPERADOR DE BETONEIRA ESTACIONÁRIA/MISTURADOR COM ENCARGOS COMPLEMENTARES	SEDI - SERVIÇOS DIVERSOS	H	4,3000000	16,08	69,37
Insumo	00001379 SINAPI	CIMENTO PORTLAND COMPOSTO CP II-32	Material	KG	426,4600000	0,70	298,54
Insumo	00000367 SINAPI	AREIA GROSSA - POSTO JAZIDA/FORNECEDOR (RETRADO NA JAZIDA, SEM TRANSPORTE)	Material	m³	0,8600000	116,50	110,67
		MO sem LS =>		51,96	LS =>	0,00	51,96
		Valor do BDI =>		98,31		Valor com BDI =>	520,42
<b>Código Banco</b>	<b>Descrição</b>	<b>Tipo</b>	<b>Und</b>	<b>Quant.</b>	<b>Valor Unit</b>	<b>Total</b>	
Composição	180475 SINAPI	ARGAMASSA TRAÇO 1:3 (EM VOLUME DE CIMENTO E AREIA MÉDIA ÚMIDA) COM ADIÇÃO DE IMPERMEABILIZANTE. PREPARO MECÂNICO COM BETONEIRA 400 L. AF_082019	SEDI - SERVIÇOS DIVERSOS	m³	1,0000000	726,23	726,23
Composição Auxiliar	88336 SINAPI	BETONEIRA CAPACIDADE NOMINAL DE 400 L, CAPACIDADE DE MISTURA 280 L, MOTOR ELÉTRICO TRIFÁSICO POTÊNCIA DE 2 CV, SEM CARREGADOR - CHI DIURNO. AF_052023	CHOR - CUSTOS HORÁRIOS DE MÁQUINAS E EQUIPAMENTOS	CHI	3,8000000	1,83	1,96
Composição Auxiliar	88331 SINAPI	BETONEIRA CAPACIDADE NOMINAL DE 400 L, CAPACIDADE DE MISTURA 280 L, MOTOR ELÉTRICO TRIFÁSICO POTÊNCIA DE 2 CV, SEM CARREGADOR - CHI DIURNO. AF_052023	CHOR - CUSTOS HORÁRIOS DE MÁQUINAS E EQUIPAMENTOS	CHI	2,8800000	0,47	1,36
Composição Auxiliar	88377 SINAPI	OPERADOR DE BETONEIRA ESTACIONÁRIA/MISTURADOR COM ENCARGOS COMPLEMENTARES	SEDI - SERVIÇOS DIVERSOS	H	3,7500000	16,08	60,28
Insumo	00000123 SINAPI	ADITIVO IMPERMEABILIZANTE DE PEGA NORMAL PARA ARGAMASSAS E CONCRETOS SEM ARMACAO, LIQUIDO E ISENTO DE CLORETOS	Material	L	19,4400000	10,22	198,67
Insumo	00001379 SINAPI	CIMENTO PORTLAND COMPOSTO CP II-32	Material	KG	486,0000000	0,70	340,20
Insumo	00000370 SINAPI	AREIA MÉDIA - POSTO JAZIDA/FORNECEDOR (RETRADO NA JAZIDA, SEM TRANSPORTE)	Material	m³	1,0800000	115,00	124,20
		MO sem LS =>		45,11	LS =>	0,00	45,11
		Valor do BDI =>		148,44		Valor com BDI =>	574,67
<b>Código Banco</b>	<b>Descrição</b>	<b>Tipo</b>	<b>Und</b>	<b>Quant.</b>	<b>Valor Unit</b>	<b>Total</b>	
Composição	87286 SINAPI	ARGAMASSA TRAÇO 1:3 (EM VOLUME DE CIMENTO E AREIA MÉDIA ÚMIDA) PARA CONTRAPISO. PREPARO MECÂNICO COM BETONEIRA 400 L. AF_082019	SEDI - SERVIÇOS DIVERSOS	M3	1,0000000	622,02	622,02
Composição Auxiliar	88377 SINAPI	OPERADOR DE BETONEIRA ESTACIONÁRIA/MISTURADOR COM ENCARGOS COMPLEMENTARES	SEDI - SERVIÇOS DIVERSOS	H	4,4200000	16,08	70,98
Composição Auxiliar	88336 SINAPI	BETONEIRA CAPACIDADE NOMINAL DE 400 L, CAPACIDADE DE MISTURA 280 L, MOTOR ELÉTRICO TRIFÁSICO POTÊNCIA DE 2 CV, SEM CARREGADOR - CHI DIURNO. AF_052023	CHOR - CUSTOS HORÁRIOS DE MÁQUINAS E EQUIPAMENTOS	CHI	1,0000000	1,83	1,83
Composição Auxiliar	88331 SINAPI	BETONEIRA CAPACIDADE NOMINAL DE 400 L, CAPACIDADE DE MISTURA 280 L, MOTOR ELÉTRICO TRIFÁSICO POTÊNCIA DE 2 CV, SEM CARREGADOR - CHI DIURNO. AF_052023	CHOR - CUSTOS HORÁRIOS DE MÁQUINAS E EQUIPAMENTOS	CHI	3,3800000	0,47	1,56
Insumo	00000370 SINAPI	AREIA MÉDIA - POSTO JAZIDA/FORNECEDOR (RETRADO NA JAZIDA, SEM TRANSPORTE)	Material	m³	1,2100000	115,00	146,05
Insumo	00001379 SINAPI	CIMENTO PORTLAND COMPOSTO CP II-32	Material	KG	573,8100000	0,70	401,52
		MO sem LS =>		53,17	LS =>	0,00	53,17

Gustavo Santos Oliveira Pontes  
Engenheiro Civil  
REA-PB 1618905619

PREFEITURA MUNICIPAL DE ITAPOROROCA  
CNPJ: 09.165.176/0001-78

			Valor do BDI =>	127,14		Valor com BDI =>	749,18	
Composição	Código Banco	Descrição	Tipo	Und	Quant.	Valor Unit	Total	
	88626 SINAPI	ARGAMASSA TRAÇO 1:3 (EM VOLUME DE CIMENTO E AREIA MÉDIA ÚMIDA), PREPARO MANUAL. AF_08/2019	SEDI - SERVIÇOS DIVERSOS	M3	1,0000000	896,00	896,00	
Composição Auxiliar	88318 SINAPI	SERVENTE COM ENCARGOS COMPLEMENTARES	SEDI - SERVIÇOS DIVERSOS	H	8,3700000	19,24	164,98	
Insumo	00001378 SINAPI	CIMENTO PORTLAND COMPOSTO CP II-32	MATERIAL	KG	482,9800000	0,70	338,07	
Insumo	00000370 SINAPI	AREIA MÉDIA - POSTO JAZIDA/FORNECEDOR (RETRADO NA JAZIDA, SEM TRANSPORTE)	MATERIAL	m³	1,0700000	115,00	123,05	
		MO sem LS =>		121,17	LS =>	0,00	MO com LS =>	121,17
		Valor do BDI =>		127,95			Valor com BDI =>	752,35
Composição	Código Banco	Descrição	Tipo	Und	Quant.	Valor Unit	Total	
	88626 SINAPI	ARGAMASSA TRAÇO 1:3 (EM VOLUME DE CIMENTO E AREIA MÉDIA ÚMIDA), PREPARO MECÂNICO COM BETONEIRA 400 L. AF_08/2019	SEDI - SERVIÇOS DIVERSOS	M3	1,0000000	519,25	519,25	
Composição Auxiliar	88628 SINAPI	BETONEIRA CAPACIDADE NOMINAL DE 400 L, CAPACIDADE DE MISTURA 250 L, MOTOR ELÉTRICO TRIFÁSICO POTÊNCIA DE 3 CV, SEM CARREGADOR - CHJ DIURNO. AF_05/2023	CHOR - CUSTOS HORÁRIOS DE MÁQUINAS E EQUIPAMENTOS	CHP	2,0000000	1,83	3,66	
Composição Auxiliar	88377 SINAPI	OPERADOR DE BETONEIRA ESTACIONÁRIA/MISTURADOR COM ENCARGOS COMPLEMENTARES	SEDI - SERVIÇOS DIVERSOS	H	3,0000000	19,08	57,24	
Composição Auxiliar	88630 SINAPI	BETONEIRA CAPACIDADE NOMINAL DE 400 L, CAPACIDADE DE MISTURA 250 L, MOTOR ELÉTRICO TRIFÁSICO POTÊNCIA DE 3 CV, SEM CARREGADOR - CHJ DIURNO. AF_05/2023	CHOR - CUSTOS HORÁRIOS DE MÁQUINAS E EQUIPAMENTOS	CHP	2,0000000	0,87	1,74	
Insumo	00000370 SINAPI	AREIA MÉDIA - POSTO JAZIDA/FORNECEDOR (RETRADO NA JAZIDA, SEM TRANSPORTE)	MATERIAL	m³	1,0700000	115,00	123,05	
Insumo	00001379 SINAPI	CIMENTO PORTLAND COMPOSTO CP II-32	MATERIAL	KG	483,7000000	0,70	338,59	
		MO sem LS =>		41,14	LS =>	0,00	MO com LS =>	41,14
		Valor do BDI =>		106,13			Valor com BDI =>	425,10
Composição	Código Banco	Descrição	Tipo	Und	Quant.	Valor Unit	Total	
	87318 SINAPI	ARGAMASSA TRAÇO 1:4 (EM VOLUME DE CIMENTO E AREIA GROSSA ÚMIDA) PARA CONTRAFIBRO, PREPARO MECÂNICO COM BETONEIRA 400 L. AF_08/2019	SEDI - SERVIÇOS DIVERSOS	M3	1,0000000	437,44	437,44	
Composição Auxiliar	88630 SINAPI	BETONEIRA CAPACIDADE NOMINAL DE 400 L, CAPACIDADE DE MISTURA 250 L, MOTOR ELÉTRICO TRIFÁSICO POTÊNCIA DE 3 CV, SEM CARREGADOR - CHJ DIURNO. AF_05/2023	CHOR - CUSTOS HORÁRIOS DE MÁQUINAS E EQUIPAMENTOS	CHP	1,0000000	1,83	1,83	
Composição Auxiliar	88301 SINAPI	BETONEIRA CAPACIDADE NOMINAL DE 400 L, CAPACIDADE DE MISTURA 250 L, MOTOR ELÉTRICO TRIFÁSICO POTÊNCIA DE 3 CV, SEM CARREGADOR - CHJ DIURNO. AF_05/2023	CHOR - CUSTOS HORÁRIOS DE MÁQUINAS E EQUIPAMENTOS	CHP	1,0000000	0,47	0,94	
Composição Auxiliar	88377 SINAPI	OPERADOR DE BETONEIRA ESTACIONÁRIA/MISTURADOR COM ENCARGOS COMPLEMENTARES	SEDI - SERVIÇOS DIVERSOS	H	4,8400000	19,08	74,39	
Insumo	00000367 SINAPI	AREIA GROSSA - POSTO JAZIDA/FORNECEDOR (RETRADO NA JAZIDA, SEM TRANSPORTE)	MATERIAL	m³	1,0200000	116,50	118,83	
Insumo	00001378 SINAPI	CIMENTO PORTLAND COMPOSTO CP II-32	MATERIAL	KG	343,5200000	0,70	240,46	
		MO sem LS =>		55,81	LS =>	0,00	MO com LS =>	55,81
		Valor do BDI =>		89,41			Valor com BDI =>	525,41
Composição	Código Banco	Descrição	Tipo	Und	Quant.	Valor Unit	Total	
	87373 SINAPI	ARGAMASSA TRAÇO 1:4 (EM VOLUME DE CIMENTO E AREIA MÉDIA ÚMIDA) PARA CONTRAFIBRO, PREPARO MANUAL. AF_08/2019	SEDI - SERVIÇOS DIVERSOS	M3	1,0000000	885,47	885,47	
Composição Auxiliar	88318 SINAPI	SERVENTE COM ENCARGOS COMPLEMENTARES	SEDI - SERVIÇOS DIVERSOS	H	11,0000000	19,24	212,02	
Insumo	00000370 SINAPI	AREIA MÉDIA - POSTO JAZIDA/FORNECEDOR (RETRADO NA JAZIDA, SEM TRANSPORTE)	MATERIAL	m³	1,3500000	115,00	155,25	
Insumo	00001379 SINAPI	CIMENTO PORTLAND COMPOSTO CP II-32	MATERIAL	KG	454,5800000	0,70	318,20	
		MO sem LS =>		155,82	LS =>	0,00	MO com LS =>	155,82
		Valor do BDI =>		140,11			Valor com BDI =>	625,33
Composição	Código Banco	Descrição	Tipo	Und	Quant.	Valor Unit	Total	
	87301 SINAPI	ARGAMASSA TRAÇO 1:4 (EM VOLUME DE CIMENTO E AREIA MÉDIA ÚMIDA) PARA CONTRAFIBRO, PREPARO MECÂNICO COM BETONEIRA 400 L. AF_08/2019	SEDI - SERVIÇOS DIVERSOS	M3	1,0000000	558,88	558,88	
Composição Auxiliar	88630 SINAPI	BETONEIRA CAPACIDADE NOMINAL DE 400 L, CAPACIDADE DE MISTURA 250 L, MOTOR ELÉTRICO TRIFÁSICO POTÊNCIA DE 3 CV, SEM CARREGADOR - CHJ DIURNO. AF_05/2023	CHOR - CUSTOS HORÁRIOS DE MÁQUINAS E EQUIPAMENTOS	CHP	3,7200000	6,87	25,66	
Composição Auxiliar	88377 SINAPI	OPERADOR DE BETONEIRA ESTACIONÁRIA/MISTURADOR COM ENCARGOS COMPLEMENTARES	SEDI - SERVIÇOS DIVERSOS	H	4,8500000	19,08	77,89	
Composição Auxiliar	88630 SINAPI	BETONEIRA CAPACIDADE NOMINAL DE 400 L, CAPACIDADE DE MISTURA 250 L, MOTOR ELÉTRICO TRIFÁSICO POTÊNCIA DE 3 CV, SEM CARREGADOR - CHJ DIURNO. AF_05/2023	CHOR - CUSTOS HORÁRIOS DE MÁQUINAS E EQUIPAMENTOS	CHP	1,1300000	1,83	2,06	
Insumo	00001379 SINAPI	CIMENTO PORTLAND COMPOSTO CP II-32	MATERIAL	KG	439,8500000	0,70	307,89	
Insumo	00000370 SINAPI	AREIA MÉDIA - POSTO JAZIDA/FORNECEDOR (RETRADO NA JAZIDA, SEM TRANSPORTE)	MATERIAL	m³	1,3600000	115,00	156,40	
		MO sem LS =>		56,34	LS =>	0,00	MO com LS =>	56,34
		Valor do BDI =>		114,45			Valor com BDI =>	874,43
Composição	Código Banco	Descrição	Tipo	Und	Quant.	Valor Unit	Total	
	88248 SINAPI	ARMADOR COM ENCARGOS COMPLEMENTARES	SEDI - SERVIÇOS DIVERSOS	H	1,0000000	34,08	34,08	
Composição Auxiliar	88314 SINAPI	CURSO DE CAPACITAÇÃO PARA ARMADOR (ENCARGOS COMPLEMENTARES) - HORISTA	SEDI - SERVIÇOS DIVERSOS	H	1,0000000	9,22	9,22	
Insumo	00033373 SINAPI	SEGURO - HORISTA (COLETADO CAIXA - ENCARGOS COMPLEMENTARES)	Taxas	H	1,0000000	0,01	0,01	
Insumo	00043489 SINAPI	EPI - FAMÍLIA PEDREIRO - HORISTA (ENCARGOS COMPLEMENTARES - COLETADO CAIXA)	Equipamento	H	1,0000000	1,24	1,24	
Insumo	00033372 SINAPI	EXAMES - HORISTA (COLETADO CAIXA - ENCARGOS COMPLEMENTARES)	Outros	H	1,0000000	1,34	1,34	
Insumo	00000378 SINAPI	ARMADOR (HORISTA)	Mão de Obra	H	1,0000000	18,84	18,84	
Insumo	00033370 SINAPI	ALIMENTAÇÃO - HORISTA (COLETADO CAIXA - ENCARGOS COMPLEMENTARES)	Outros	H	1,0000000	1,04	1,04	
Insumo	00033371 SINAPI	TRANSPORTE - HORISTA (COLETADO CAIXA - ENCARGOS COMPLEMENTARES)	Serviços	H	1,0000000	0,77	0,77	
Insumo	00043485 SINAPI	FERRAMENTAS - FAMÍLIA PEDREIRO - HORISTA (ENCARGOS COMPLEMENTARES - COLETADO CAIXA)	Equipamento	H	1,0000000	0,82	0,82	
		MO sem LS =>		18,86	LS =>	0,00	MO com LS =>	18,86
		Valor do BDI =>		4,92			Valor com BDI =>	29,00
Composição	Código Banco	Descrição	Tipo	Und	Quant.	Valor Unit	Total	
	05218 GENFRA	ARMADURA CA-80 MÉDIA D= 6,4 A 9,5mm	ARMADURAS	KG	1,0000000	12,87	12,87	

Gustavo Santos Oliveira Pontes  
Engenheiro Civil  
CREA-PB 1618905619

PREFEITURA MUNICIPAL DE ITAPORÓROCA  
CNPJ: 09.165.176/0001-78

Insumo	10103	SEINFRA	ARAME RECOZIDO N.18 BWG	Materiais	KG	0,0200000	16,53	0,33
Insumo	10040	SEINFRA	AJUDANTE DE ARMADOR/FERREIRO	Mão de Obra	H	0,0600000	21,10	1,88
Insumo	10188	SEINFRA	AÇO CA-80	Materiais	KG	1,1500000	7,50	8,72
Insumo	10121	SEINFRA	ARMADOR/FERREIRO	Mão de Obra	H	0,0600000	26,58	2,14
				MO sem LS =>		3,82	0,00	3,82
				Valor do BDI =>		2,63		15,50
Composição	Código Banco	Descrição	Tipo	Und	Quant.	Valor Unit	Valor Unit	Total
	89543 SINAPI	ARMACÃO DE BLOCO, VIGA BALDRAME E SAPATA UTILIZANDO AÇO CA-50 DE 8 MM - MONTAGEM AF_082017	FUES - FUNDAÇÕES E ESTRUTURAS	KG	1,0000000	16,37		16,37
Composição Auxiliar	89245 SINAPI	ARMADOR COM ENCARGOS COMPLEMENTARES	SEDI - SERVIÇOS DIVERSOS	H	0,1800000	34,88		6,28
Composição Auxiliar	89208 SINAPI	CORTE E DOBRA DE AÇO CA-50, DIÂMETRO DE 5,0 MM, AF_082022	FUES - FUNDAÇÕES E ESTRUTURAS	KG	1,0000000	9,30		9,30
Composição Auxiliar	89238 SINAPI	AJUDANTE DE ARMADOR COM ENCARGOS COMPLEMENTARES	SEDI - SERVIÇOS DIVERSOS	H	0,0600000	36,00		2,16
Insumo	00043132 SINAPI	ARAME RECOZIDO 18 BWG, D = 1,65 MM (0,016 KG/M) OU 18 BWG, D = 1,25 MM (0,01 KG/M)	Materiais	KG	0,0200000	27,84		0,56
Insumo	00039017 SINAPI	ESPACADOR / DISTANCIADOR CIRCULAR COM ENTRADA LATERAL, EM PLASTICO, PARA VERGALHAO "4,2 A 12,5" MM, COBRIMENTO 20 MM	Materiais	UN	1,0665000	0,22		0,43
				MO sem LS =>		5,82	0,00	5,82
				Valor do BDI =>		3,34		19,71
Composição	Código Banco	Descrição	Tipo	Und	Quant.	Valor Unit	Valor Unit	Total
	89546 SINAPI	ARMACÃO DE BLOCO, VIGA BALDRAME OU SAPATA UTILIZANDO AÇO CA-50 DE 8 MM - MONTAGEM AF_082017	FUES - FUNDAÇÕES E ESTRUTURAS	KG	1,0000000	13,78		13,78
Composição Auxiliar	89238 SINAPI	AJUDANTE DE ARMADOR COM ENCARGOS COMPLEMENTARES	SEDI - SERVIÇOS DIVERSOS	H	0,0600000	36,00		2,16
Composição Auxiliar	89245 SINAPI	ARMADOR COM ENCARGOS COMPLEMENTARES	SEDI - SERVIÇOS DIVERSOS	H	0,1100000	24,00		2,78
Composição Auxiliar	89208 SINAPI	CORTE E DOBRA DE AÇO CA-50, DIÂMETRO DE 5,0 MM, AF_082022	FUES - FUNDAÇÕES E ESTRUTURAS	KG	1,0000000	9,41		9,41
Insumo	00039017 SINAPI	ESPACADOR / DISTANCIADOR CIRCULAR COM ENTRADA LATERAL, EM PLASTICO, PARA VERGALHAO "4,2 A 12,5" MM, COBRIMENTO 20 MM	Materiais	UN	0,7200000	0,22		0,15
Insumo	00043132 SINAPI	ARAME RECOZIDO 18 BWG, D = 1,65 MM (0,016 KG/M) OU 18 BWG, D = 1,25 MM (0,01 KG/M)	Materiais	KG	0,0250000	27,84		0,69
				MO sem LS =>		3,05	0,00	3,05
				Valor do BDI =>		2,81		15,99
Composição	Código Banco	Descrição	Tipo	Und	Quant.	Valor Unit	Valor Unit	Total
	89586 SINAPI	ARMACÃO DE CINTA DE ALVENARIA ESTRUTURAL, DIÂMETRO DE 10,0 MM, AF_082021	FUES - FUNDAÇÕES E ESTRUTURAS	KG	1,0000000	9,45		9,45
Composição Auxiliar	89238 SINAPI	AJUDANTE DE ARMADOR COM ENCARGOS COMPLEMENTARES	SEDI - SERVIÇOS DIVERSOS	H	0,0325000	26,00		0,85
Composição Auxiliar	89245 SINAPI	ARMADOR COM ENCARGOS COMPLEMENTARES	SEDI - SERVIÇOS DIVERSOS	H	0,0425000	34,00		1,47
Insumo	00000054 SINAPI	ACO CA-50, 10,0 MM, VERGALHAO	Materiais	KG	1,0000000	7,53		7,53
				MO sem LS =>		1,40	0,00	1,40
				Valor do BDI =>		1,83		11,38
Composição	Código Banco	Descrição	Tipo	Und	Quant.	Valor Unit	Valor Unit	Total
	95948 SINAPI	ARMACÃO DE ESCADA, DE UMA ESTRUTURA CONVENCIONAL DE CONCRETO ARMADO UTILIZANDO AÇO CA-50 DE 10,0 MM - MONTAGEM AF_112820	FUES - FUNDAÇÕES E ESTRUTURAS	KG	1,0000000	12,03		12,03
Composição Auxiliar	89203 SINAPI	CORTE E DOBRA DE AÇO CA-50, DIÂMETRO DE 10,0 MM, AF_082022	FUES - FUNDAÇÕES E ESTRUTURAS	KG	1,0000000	8,89		8,89
Composição Auxiliar	89238 SINAPI	AJUDANTE DE ARMADOR COM ENCARGOS COMPLEMENTARES	SEDI - SERVIÇOS DIVERSOS	H	0,2150000	26,00		5,59
Composição Auxiliar	89245 SINAPI	ARMADOR COM ENCARGOS COMPLEMENTARES	SEDI - SERVIÇOS DIVERSOS	H	0,0600000	24,00		2,38
Insumo	00039017 SINAPI	ESPACADOR / DISTANCIADOR CIRCULAR COM ENTRADA LATERAL, EM PLASTICO, PARA VERGALHAO "4,2 A 12,5" MM, COBRIMENTO 20 MM	Materiais	UN	0,4310000	0,22		0,09
Insumo	00043132 SINAPI	ARAME RECOZIDO 18 BWG, D = 1,65 MM (0,016 KG/M) OU 18 BWG, D = 1,25 MM (0,01 KG/M)	Materiais	KG	0,0250000	27,84		0,69
				MO sem LS =>		2,17	0,00	2,17
				Valor do BDI =>		2,45		14,48
Composição	Código Banco	Descrição	Tipo	Und	Quant.	Valor Unit	Valor Unit	Total
	96848 SINAPI	ARMACÃO DE ESCADA, DE UMA ESTRUTURA CONVENCIONAL DE CONCRETO ARMADO UTILIZANDO AÇO CA-80 DE 5,0 MM - MONTAGEM AF_112820	FUES - FUNDAÇÕES E ESTRUTURAS	KG	1,0000000	20,18		20,18
Composição Auxiliar	89203 SINAPI	CORTE E DOBRA DE AÇO CA-50, DIÂMETRO DE 5,0 MM, AF_082022	FUES - FUNDAÇÕES E ESTRUTURAS	KG	1,0000000	9,30		9,30
Composição Auxiliar	89245 SINAPI	ARMADOR COM ENCARGOS COMPLEMENTARES	SEDI - SERVIÇOS DIVERSOS	H	0,3800000	24,00		9,12
Composição Auxiliar	89238 SINAPI	AJUDANTE DE ARMADOR COM ENCARGOS COMPLEMENTARES	SEDI - SERVIÇOS DIVERSOS	H	0,0600000	20,00		1,18
Insumo	00043132 SINAPI	ARAME RECOZIDO 18 BWG, D = 1,65 MM (0,016 KG/M) OU 18 BWG, D = 1,25 MM (0,01 KG/M)	Materiais	KG	0,0250000	27,84		0,69
Insumo	00039017 SINAPI	ESPACADOR / DISTANCIADOR CIRCULAR COM ENTRADA LATERAL, EM PLASTICO, PARA VERGALHAO "4,2 A 12,5" MM, COBRIMENTO 20 MM	Materiais	UN	1,0400000	0,22		0,22
				MO sem LS =>		8,98	0,00	8,98
				Valor do BDI =>		4,12		24,39
Composição	Código Banco	Descrição	Tipo	Und	Quant.	Valor Unit	Valor Unit	Total
	92771 SINAPI	ARMACÃO DE LAJE DE ESTRUTURA CONVENCIONAL DE CONCRETO ARMADO UTILIZANDO AÇO CA-50 DE 10,0 MM - MONTAGEM AF_082022	FUES - FUNDAÇÕES E ESTRUTURAS	KG	1,0000000	10,15		10,15
Composição Auxiliar	89245 SINAPI	ARMADOR COM ENCARGOS COMPLEMENTARES	SEDI - SERVIÇOS DIVERSOS	H	0,0350000	24,00		0,84
Composição Auxiliar	89238 SINAPI	AJUDANTE DE ARMADOR COM ENCARGOS COMPLEMENTARES	SEDI - SERVIÇOS DIVERSOS	H	0,0400000	28,00		1,12
Composição Auxiliar	89203 SINAPI	CORTE E DOBRA DE AÇO CA-50, DIÂMETRO DE 10,0 MM, AF_082022	FUES - FUNDAÇÕES E ESTRUTURAS	KG	1,0000000	8,89		8,89
Insumo	00039017 SINAPI	ESPACADOR / DISTANCIADOR CIRCULAR COM ENTRADA LATERAL, EM PLASTICO, PARA VERGALHAO "4,2 A 12,5" MM, COBRIMENTO 20 MM	Materiais	UN	0,3570000	0,22		0,07
Insumo	00043132 SINAPI	ARAME RECOZIDO 18 BWG, D = 1,65 MM (0,016 KG/M) OU 18 BWG, D = 1,25 MM (0,01 KG/M)	Materiais	KG	0,0250000	27,84		0,69
				MO sem LS =>		0,72	0,00	0,72
				Valor do BDI =>		2,07		12,22
Composição	Código Banco	Descrição	Tipo	Und	Quant.	Valor Unit	Valor Unit	Total
	92772 SINAPI	ARMACÃO DE LAJE DE ESTRUTURA CONVENCIONAL DE CONCRETO ARMADO UTILIZANDO AÇO CA-50 DE 12,5 MM - MONTAGEM AF_082022	FUES - FUNDAÇÕES E ESTRUTURAS	KG	1,0000000	8,55		8,55

Gustavo Santos Oliveira Pontes  
Engenheiro Civil  
CREA-PB 1618905619

Composição Auxiliar	30238 SINAPI	AJUDANTE DE ARMADOR COM ENCARGOS COMPLEMENTARES	SEDI - SERVIÇOS DIVERSOS	H	0,0020000	20,00	0,04
Composição Auxiliar	30204 SINAPI	CORTE E DOBRA DE AÇO CA-50, DIÂMETRO DE 12,3 MM. AF_062022	FUES - FUNDÇÕES E ESTRUTURAS	KG	1,0000000	7,48	7,48
Composição Auxiliar	30245 SINAPI	ARMADOR COM ENCARGOS COMPLEMENTARES	SEDI - SERVIÇOS DIVERSOS	H	0,0040000	24,00	0,96
Insumo	00038017 SINAPI	ESPACADOR / DISTANCIADOR CIRCULAR COM ENTRADA LATERAL, EM PLASTICO, PARA VERGALHAO *4,2 A 12,5* MM, COBRIMENTO 20 MM	MATERIAL	UN	0,1470000	0,22	0,03
Insumo	00043132 SINAPI	ARAME RECOZIDO 18 BWG, D = 1,85 MM (0,016 KGM) OU 18 BWG, D = 1,25 MM (0,01 KGM)	MATERIAL	KG	0,0250000	27,84	0,69
				MO sem LS =>	0,39	LS =>	0,00
				Valor do BDI =>	1,74	MO com LS =>	0,39
						Valor com BDI =>	10,29
Composição	Código Banco	Descrição	Tipo	Und	Quant.	Valor Unit	Total
Composição	92760 SINAPI	ARMACÃO DE LAJE DE ESTRUTURA CONVENCIONAL DE CONCRETO ARMADO UTILIZANDO AÇO CA-50 DE 8,3 MM - MONTAGEM AF_062022	FUES - FUNDÇÕES E ESTRUTURAS	KG	1,0000000	12,05	12,05
Composição Auxiliar	30207 SINAPI	CORTE E DOBRA DE AÇO CA-50, DIÂMETRO DE 6,3 MM. AF_062022	FUES - FUNDÇÕES E ESTRUTURAS	KG	1,0000000	8,45	8,45
Composição Auxiliar	30245 SINAPI	ARMADOR COM ENCARGOS COMPLEMENTARES	SEDI - SERVIÇOS DIVERSOS	H	0,0040000	24,00	1,43
Composição Auxiliar	30238 SINAPI	AJUDANTE DE ARMADOR COM ENCARGOS COMPLEMENTARES	SEDI - SERVIÇOS DIVERSOS	H	0,0020000	20,00	0,19
Insumo	00043132 SINAPI	ARAME RECOZIDO 18 BWG, D = 1,85 MM (0,016 KGM) OU 18 BWG, D = 1,25 MM (0,01 KGM)	MATERIAL	KG	0,0250000	27,84	0,69
Insumo	00038017 SINAPI	ESPACADOR / DISTANCIADOR CIRCULAR COM ENTRADA LATERAL, EM PLASTICO, PARA VERGALHAO *4,2 A 12,5* MM, COBRIMENTO 20 MM	MATERIAL	UN	1,3330000	0,22	0,29
				MO sem LS =>	1,91	LS =>	0,00
				Valor do BDI =>	2,46	MO com LS =>	1,91
						Valor com BDI =>	14,51
Composição	Código Banco	Descrição	Tipo	Und	Quant.	Valor Unit	Total
Composição	92770 SINAPI	ARMACÃO DE LAJE DE ESTRUTURA CONVENCIONAL DE CONCRETO ARMADO UTILIZANDO AÇO CA-50 DE 8,0 MM - MONTAGEM AF_062022	FUES - FUNDÇÕES E ESTRUTURAS	KG	1,0000000	11,36	11,36
Composição Auxiliar	30202 SINAPI	CORTE E DOBRA DE AÇO CA-50, DIÂMETRO DE 8,0 MM. AF_062022	FUES - FUNDÇÕES E ESTRUTURAS	KG	1,0000000	6,41	6,41
Composição Auxiliar	30238 SINAPI	AJUDANTE DE ARMADOR COM ENCARGOS COMPLEMENTARES	SEDI - SERVIÇOS DIVERSOS	H	0,0020000	20,00	0,18
Composição Auxiliar	30245 SINAPI	ARMADOR COM ENCARGOS COMPLEMENTARES	SEDI - SERVIÇOS DIVERSOS	H	0,0040000	24,00	0,67
Insumo	00038017 SINAPI	ESPACADOR / DISTANCIADOR CIRCULAR COM ENTRADA LATERAL, EM PLASTICO, PARA VERGALHAO *4,2 A 12,5* MM, COBRIMENTO 20 MM	MATERIAL	UN	0,7280000	0,22	0,16
Insumo	00043132 SINAPI	ARAME RECOZIDO 18 BWG, D = 1,85 MM (0,016 KGM) OU 18 BWG, D = 1,25 MM (0,01 KGM)	MATERIAL	KG	0,0250000	27,84	0,69
				MO sem LS =>	1,18	LS =>	0,00
				Valor do BDI =>	2,32	MO com LS =>	1,18
						Valor com BDI =>	13,88
Composição	Código Banco	Descrição	Tipo	Und	Quant.	Valor Unit	Total
Composição	92757 SINAPI	ARMACÃO DE LAJE DE ESTRUTURA CONVENCIONAL DE CONCRETO ARMADO UTILIZANDO AÇO CA-50 DE 4,2 MM - MONTAGEM AF_062022	FUES - FUNDÇÕES E ESTRUTURAS	KG	1,0000000	14,44	14,44
Composição Auxiliar	30245 SINAPI	ARMADOR COM ENCARGOS COMPLEMENTARES	SEDI - SERVIÇOS DIVERSOS	H	0,1080000	24,00	2,59
Composição Auxiliar	30238 SINAPI	AJUDANTE DE ARMADOR COM ENCARGOS COMPLEMENTARES	SEDI - SERVIÇOS DIVERSOS	H	0,0172000	20,00	0,35
Composição Auxiliar	30202 SINAPI	CORTE E DOBRA DE AÇO CA-50, DIÂMETRO DE 4,2 MM. AF_062022	FUES - FUNDÇÕES E ESTRUTURAS	KG	1,0000000	10,26	10,26
Insumo	00038017 SINAPI	ESPACADOR / DISTANCIADOR CIRCULAR COM ENTRADA LATERAL, EM PLASTICO, PARA VERGALHAO *4,2 A 12,5* MM, COBRIMENTO 20 MM	MATERIAL	UN	2,8180000	0,22	0,61
Insumo	00043132 SINAPI	ARAME RECOZIDO 18 BWG, D = 1,85 MM (0,016 KGM) OU 18 BWG, D = 1,25 MM (0,01 KGM)	MATERIAL	KG	0,0250000	27,84	0,69
				MO sem LS =>	4,20	LS =>	0,00
				Valor do BDI =>	2,95	MO com LS =>	4,20
						Valor com BDI =>	17,39
Composição	Código Banco	Descrição	Tipo	Und	Quant.	Valor Unit	Total
Composição	92792 SINAPI	ARMACÃO DE PILAR OU VIGA DE ESTRUTURA CONVENCIONAL DE CONCRETO ARMADO UTILIZANDO AÇO CA-50 DE 10,0 MM - MONTAGEM AF_062022	FUES - FUNDÇÕES E ESTRUTURAS	KG	1,0000000	16,55	16,55
Composição Auxiliar	30202 SINAPI	CORTE E DOBRA DE AÇO CA-50, DIÂMETRO DE 10,0 MM. AF_062022	FUES - FUNDÇÕES E ESTRUTURAS	KG	1,0000000	5,69	5,69
Composição Auxiliar	30245 SINAPI	ARMADOR COM ENCARGOS COMPLEMENTARES	SEDI - SERVIÇOS DIVERSOS	H	0,0020000	24,00	0,04
Composição Auxiliar	30238 SINAPI	AJUDANTE DE ARMADOR COM ENCARGOS COMPLEMENTARES	SEDI - SERVIÇOS DIVERSOS	H	0,0010000	20,00	0,13
Insumo	00038017 SINAPI	ESPACADOR / DISTANCIADOR CIRCULAR COM ENTRADA LATERAL, EM PLASTICO, PARA VERGALHAO *4,2 A 12,5* MM, COBRIMENTO 20 MM	MATERIAL	UN	0,5430000	0,22	0,11
Insumo	00043132 SINAPI	ARAME RECOZIDO 18 BWG, D = 1,85 MM (0,016 KGM) OU 18 BWG, D = 1,25 MM (0,01 KGM)	MATERIAL	KG	0,0250000	27,84	0,69
				MO sem LS =>	1,00	LS =>	0,00
				Valor do BDI =>	2,15	MO com LS =>	1,00
						Valor com BDI =>	12,70
Composição	Código Banco	Descrição	Tipo	Und	Quant.	Valor Unit	Total
Composição	92785 SINAPI	ARMACÃO DE PILAR OU VIGA DE ESTRUTURA CONVENCIONAL DE CONCRETO ARMADO UTILIZANDO AÇO CA-50 DE 25,0 MM - MONTAGEM AF_062022	FUES - FUNDÇÕES E ESTRUTURAS	KG	1,0000000	9,83	9,83
Composição Auxiliar	30238 SINAPI	AJUDANTE DE ARMADOR COM ENCARGOS COMPLEMENTARES	SEDI - SERVIÇOS DIVERSOS	H	0,0020000	20,00	0,04
Composição Auxiliar	30202 SINAPI	CORTE E DOBRA DE AÇO CA-50, DIÂMETRO DE 25,0 MM. AF_062022	FUES - FUNDÇÕES E ESTRUTURAS	KG	1,0000000	8,21	8,21
Composição Auxiliar	30245 SINAPI	ARMADOR COM ENCARGOS COMPLEMENTARES	SEDI - SERVIÇOS DIVERSOS	H	0,0020000	24,00	0,08
Insumo	00038017 SINAPI	ESPACADOR / DISTANCIADOR CIRCULAR COM ENTRADA LATERAL, EM PLASTICO, PARA VERGALHAO *4,2 A 12,5* MM, COBRIMENTO 20 MM	MATERIAL	UN	0,1130000	0,22	0,02
Insumo	00043132 SINAPI	ARAME RECOZIDO 18 BWG, D = 1,85 MM (0,016 KGM) OU 18 BWG, D = 1,25 MM (0,01 KGM)	MATERIAL	KG	0,0250000	27,84	0,69
				MO sem LS =>	0,33	LS =>	0,00
				Valor do BDI =>	2,00	MO com LS =>	0,33
						Valor com BDI =>	11,83
Composição	Código Banco	Descrição	Tipo	Und	Quant.	Valor Unit	Total
Composição	92788 SINAPI	ARMACÃO DE PILAR OU VIGA DE ESTRUTURA CONVENCIONAL DE CONCRETO ARMADO UTILIZANDO AÇO CA-50 DE 25,0 MM - MONTAGEM AF_062022	FUES - FUNDÇÕES E ESTRUTURAS	KG	1,0000000	9,72	9,72
Composição Auxiliar	30245 SINAPI	ARMADOR COM ENCARGOS COMPLEMENTARES	SEDI - SERVIÇOS DIVERSOS	H	0,0020000	24,00	0,08
Composição Auxiliar	32798 SINAPI	CORTE E DOBRA DE AÇO CA-50, DIÂMETRO DE 25,0 MM. AF_062022	FUES - FUNDÇÕES E ESTRUTURAS	KG	1,0000000	8,70	8,70
Composição Auxiliar	30238 SINAPI	AJUDANTE DE ARMADOR COM ENCARGOS COMPLEMENTARES	SEDI - SERVIÇOS DIVERSOS	H	0,0020000	20,00	0,04

Gustavo Santos Oliveira Pontes  
Engenheiro Civil  
CREA-PB 1618905619

PREFEITURA MUNICIPAL DE ITAPOROROCA  
CNPJ 09 165 176/0001-78

Insumo	00039017 SINAPI	ESPACADOR / DISTANCIADOR CIRCULAR COM ENTRADA LATERAL, EM PLASTICO, PARA VERGALHAO '4,2 A 12,5' MM, COBRIMENTO 20 MM	Material	UN	0,0520000	0,22	0,01	
Insumo	00043132 SINAPI	ARAME RECOZIDO 18 BWG, D = 1,65 MM (0,016 KG/M) OU 18 BWG, D = 1,25 MM (0,01 KG/M)	Material	KG	0,0250000	27,84	0,69	
			MO sem LS =>		0,26	LS =>	0,00	
			Valor do BDI =>		1,08		MO com LS =>	0,26
							Valor com BDI =>	11,70
Composição	Código Banco	Descrição	Tipo	Und	Quant.	Valor Unit	Total	
	82761 SINAPI	ARMAÇÃO DE PILAS OU VIGA DE ESTRUTURA CONVENCIONAL DE CONCRETO ARMADO UTILIZANDO AÇO CA-50 DE 8,0 MM - MONTAGEM AF_09/2022	FUES - FUNDAÇÕES E ESTRUTURAS	KG	1,0000000	11,70	11,70	
Composição Auxiliar	86238 SINAPI	AJUDANTE DE ARMADOR COM ENCARGOS COMPLEMENTARES	SEDI - SERVIÇOS DIVERSOS	H	0,0000000	20,00	0,18	
Composição Auxiliar	88245 SINAPI	ARMADOR COM ENCARGOS COMPLEMENTARES	SEDI - SERVIÇOS DIVERSOS	H	0,0581000	24,00	1,35	
Composição Auxiliar	82902 SINAPI	CORTE E COBRA DE AÇO CA-50, DIÂMETRO DE 8,0 MM AF_09/2022	FUES - FUNDAÇÕES E ESTRUTURAS	KG	1,0000000	9,41	9,41	
Insumo	00043132 SINAPI	ARAME RECOZIDO 18 BWG, D = 1,65 MM (0,016 KG/M) OU 18 BWG, D = 1,25 MM (0,01 KG/M)	Material	KG	0,0250000	27,84	0,69	
Insumo	00039017 SINAPI	ESPACADOR / DISTANCIADOR CIRCULAR COM ENTRADA LATERAL, EM PLASTICO, PARA VERGALHAO '4,2 A 12,5' MM, COBRIMENTO 20 MM	Material	UN	0,7430000	0,22	0,16	
			MO sem LS =>		1,51	LS =>	0,00	
			Valor do BDI =>		2,40		MO com LS =>	1,51
							Valor com BDI =>	14,19
Composição	Código Banco	Descrição	Tipo	Und	Quant.	Valor Unit	Total	
	88247 SINAPI	AUXILIAR DE ELETRICISTA COM ENCARGOS COMPLEMENTARES	SEDI - SERVIÇOS DIVERSOS	H	1,0000000	20,38	20,38	
Composição Auxiliar	88216 SINAPI	CURSO DE CAPACITAÇÃO PARA AUXILIAR DE ELETRICISTA (ENCARGOS COMPLEMENTARES) - HORISTA	SEDI - SERVIÇOS DIVERSOS	H	1,0000000	0,37	0,37	
Insumo	00037372 SINAPI	EXAMES - HORISTA (COLETADO CAIXA - ENCARGOS COMPLEMENTARES)	Outros	H	1,0000000	1,34	1,34	
Insumo	00000247 SINAPI	AJUDANTE DE ELETRICISTA (HORISTA)	Mão de Obra	H	1,0000000	14,81	14,81	
Insumo	00043480 SINAPI	FERRAMENTAS - FAMÍLIA ELETRICISTA - HORISTA (ENCARGOS COMPLEMENTARES - COLETADO CAIXA)	Equipamento	H	1,0000000	0,85	0,86	
Insumo	00037371 SINAPI	TRANSPORTE - HORISTA (COLETADO CAIXA - ENCARGOS COMPLEMENTARES)	Serviços	H	1,0000000	0,77	0,77	
Insumo	00043484 SINAPI	EPI - FAMÍLIA ELETRICISTA - HORISTA (ENCARGOS COMPLEMENTARES - COLETADO CAIXA)	Equipamento	H	1,0000000	1,20	1,20	
Insumo	00037373 SINAPI	SEGURO - HORISTA (COLETADO CAIXA - ENCARGOS COMPLEMENTARES)	Taxas	H	1,0000000	0,01	0,01	
Insumo	00037370 SINAPI	ALIMENTAÇÃO - HORISTA (COLETADO CAIXA - ENCARGOS COMPLEMENTARES)	Outros	H	1,0000000	1,04	1,04	
			MO sem LS =>		15,18	LS =>	0,00	
			Valor do BDI =>		4,18		MO com LS =>	15,18
							Valor com BDI =>	24,55
Composição	Código Banco	Descrição	Tipo	Und	Quant.	Valor Unit	Total	
	88248 SINAPI	AUXILIAR DE ENCANADOR OU BOMBEIRO HIDRÁULICO COM ENCARGOS COMPLEMENTARES	SEDI - SERVIÇOS DIVERSOS	H	1,0000000	18,41	18,41	
Composição Auxiliar	88317 SINAPI	CURSO DE CAPACITAÇÃO PARA AUXILIAR DE ENCANADOR OU BOMBEIRO HIDRÁULICO (ENCARGOS COMPLEMENTARES) - HORISTA	SEDI - SERVIÇOS DIVERSOS	H	1,0000000	0,27	0,27	
Insumo	00037370 SINAPI	ALIMENTAÇÃO - HORISTA (COLETADO CAIXA - ENCARGOS COMPLEMENTARES)	Outros	H	1,0000000	1,04	1,04	
Insumo	00043481 SINAPI	FERRAMENTAS - FAMÍLIA ENCANADOR - HORISTA (ENCARGOS COMPLEMENTARES - COLETADO CAIXA)	Equipamento	H	1,0000000	0,31	0,31	
Insumo	00000246 SINAPI	AUXILIAR DE ENCANADOR OU BOMBEIRO HIDRÁULICO (HORISTA)	Mão de Obra	H	1,0000000	14,81	14,81	
Insumo	00043485 SINAPI	EPI - FAMÍLIA ENCANADOR - HORISTA (ENCARGOS COMPLEMENTARES - COLETADO CAIXA)	Equipamento	H	1,0000000	1,06	1,06	
Insumo	00037371 SINAPI	TRANSPORTE - HORISTA (COLETADO CAIXA - ENCARGOS COMPLEMENTARES)	Serviços	H	1,0000000	0,77	0,77	
Insumo	00037373 SINAPI	SEGURO - HORISTA (COLETADO CAIXA - ENCARGOS COMPLEMENTARES)	Taxas	H	1,0000000	0,01	0,01	
Insumo	00037372 SINAPI	EXAMES - HORISTA (COLETADO CAIXA - ENCARGOS COMPLEMENTARES)	Outros	H	1,0000000	1,34	1,34	
			MO sem LS =>		14,88	LS =>	0,00	
			Valor do BDI =>		3,86		MO com LS =>	14,88
							Valor com BDI =>	23,37
Composição	Código Banco	Descrição	Tipo	Und	Quant.	Valor Unit	Total	
	88256 SINAPI	AZULEJISTA OU LADRILHEIRO COM ENCARGOS COMPLEMENTARES	SEDI - SERVIÇOS DIVERSOS	H	1,0000000	24,14	24,14	
Composição Auxiliar	88324 SINAPI	CURSO DE CAPACITAÇÃO PARA AZULEJISTA OU LADRILHEIRO (ENCARGOS COMPLEMENTARES) - HORISTA	SEDI - SERVIÇOS DIVERSOS	H	1,0000000	0,28	0,28	
Insumo	00037371 SINAPI	TRANSPORTE - HORISTA (COLETADO CAIXA - ENCARGOS COMPLEMENTARES)	Serviços	H	1,0000000	0,77	0,77	
Insumo	00037373 SINAPI	SEGURO - HORISTA (COLETADO CAIXA - ENCARGOS COMPLEMENTARES)	Taxas	H	1,0000000	0,01	0,01	
Insumo	00037372 SINAPI	EXAMES - HORISTA (COLETADO CAIXA - ENCARGOS COMPLEMENTARES)	Outros	H	1,0000000	1,34	1,34	
Insumo	00004780 SINAPI	AZULEJISTA OU LADRILHEIRO (HORISTA)	Mão de Obra	H	1,0000000	18,84	18,84	
Insumo	00043489 SINAPI	EPI - FAMÍLIA PEDREIRO - HORISTA (ENCARGOS COMPLEMENTARES - COLETADO CAIXA)	Equipamento	H	1,0000000	1,24	1,24	
Insumo	00043486 SINAPI	FERRAMENTAS - FAMÍLIA PEDREIRO - HORISTA (ENCARGOS COMPLEMENTARES - COLETADO CAIXA)	Equipamento	H	1,0000000	0,82	0,82	
Insumo	00037370 SINAPI	ALIMENTAÇÃO - HORISTA (COLETADO CAIXA - ENCARGOS COMPLEMENTARES)	Outros	H	1,0000000	1,04	1,04	
			MO sem LS =>		18,92	LS =>	0,00	
			Valor do BDI =>		4,93		MO com LS =>	18,92
							Valor com BDI =>	29,07
Composição	Código Banco	Descrição	Tipo	Und	Quant.	Valor Unit	Total	
	155 ORSE	Armadura típica cerâmica medido (falso 10), esp = 0,08m (barras), com separação traço 10 - 1,2/8 (cabeço / cel / anela) c/ junta de 2,5cm - R1	Armaduras de Vedação	m²	1,0000000	182,34	182,34	
Composição	16540 ORSE	Encargos Complementares - Servente	Provisório	H	0,8100000	3,75	3,01	
Composição	3308 ORSE	Argamassa em volume - cerâmica, cel e anela traço 10-1 (1:3) - 1 saco cimento 50 kg / 2 sacos cel 20 kg / 8 pedregulhos de areia 0,35 x 0,45 x 0,13 m - Confecção mecânica e transporte	Concreto armado/Outros	m³	0,0320000	361,00	11,56	
Composição	16580 ORSE	Encargos Complementares - Pedreiro	Provisório	H	1,0000000	3,00	3,00	
Insumo	00004750 SINAPI	PEDREIRO (HORISTA)	Mão de Obra	H	1,8200000	18,84	29,33	
Insumo	2212 ORSE	Tijolo cerâmico medido 5 x 9 x 19cm	Material	un	68,0000000	0,52	35,36	
Insumo	00008111 SINAPI	SERVENTE DE OBRAS (HORISTA)	Mão de Obra	un	0,8100000	13,84	12,58	
			MO sem LS =>		42,69	LS =>	0,00	
			Valor do BDI =>		29,91		MO com LS =>	42,69
							Valor com BDI =>	123,25

Guilherme Santos Oliveira Pontes  
Engenheiro Civil  
CREA-PB 1618905619

PREFEITURA MUNICIPAL DE ITAPOROROCA  
CNPJ 09.165.176/0001-78

	Código Banco	Descrição	Tipo	Und	Quant.	Valor Unit	Total		
Composição	1803 ORSE	Argamassa cimento e areia traço 1:1 (1:3) - 1 saco cimento 50kg / 3 pedreiras areia dím. 0,35 x 0,45 x 0,23 m - Confeção mecânica e transporte	Argamassas	m³	1,0000000	511,10	511,10		
Composição Auxiliar	19546 ORSE	Encargos Complementares - Servente	Provisões	%	4,0000000	3,73	15,00		
Insumo	00000370 SINAPI	AREIA MEDIA - POSTO JAZIDA/FORNECEDOR (RETRADO NA JAZIDA, SEM TRANSPORTE)	Material	m³	1,0000000	116,00	124,20		
Insumo	00006111 SINAPI	SERVENTE DE OBRAS (HORISTA)	Mão de Obra	H	4,0000000	13,84	55,36		
Insumo	00001378 SINAPI	CIMENTO PORTLAND COMPOSTO CP II-32	Material	KG	452,2000000	0,70	316,54		
			MO sem LS =>		55,36	LS =>	0,00	MO com LS =>	55,36
			Valor do BDI =>		104,46			Valor com BDI =>	615,56
Composição	1806 ORSE	Argamassa cimento e areia traço 1:3 (1:3), com aditivo vedador ou similar - 1 saco cimento 50kg / 3 pedreiras areia dím. 0,35x0,45x0,23m / 2kg aditivo vedador - Confeção mecânica e transporte	Argamassas	m³	1,0000000	656,30	656,30		
Composição Auxiliar	19546 ORSE	Encargos Complementares - Servente	Provisões	%	4,0000000	3,73	15,00		
Insumo	00000370 SINAPI	AREIA MEDIA - POSTO JAZIDA/FORNECEDOR (RETRADO NA JAZIDA, SEM TRANSPORTE)	Material	m³	1,0000000	116,00	124,20		
Insumo	1113 ORSE	Impermeabilizante para concretos e argamassas Vedact ou similar	Material	kg	20,0000000	7,36	147,20		
Insumo	00001378 SINAPI	CIMENTO PORTLAND COMPOSTO CP II-32	Material	KG	452,2000000	0,70	316,54		
Insumo	00006111 SINAPI	SERVENTE DE OBRAS (HORISTA)	Mão de Obra	H	4,0000000	13,84	55,36		
			MO sem LS =>		55,36	LS =>	0,00	MO com LS =>	55,36
			Valor do BDI =>		134,55			Valor com BDI =>	792,85
Composição	3306 ORSE	Argamassa em volume - cimento, cal e areia traço 1:5 (1:2:8) - 1 saco cimento 50 kg / 2 sacos cal 20 kg / 8 pedreiras de areia dím 0,35 x 0,45 x 0,13 m - Confeção mecânica e transporte	Concreto in situ/obra	m³	1,0000000	535,98	535,98		
Composição Auxiliar	19546 ORSE	Encargos Complementares - Servente	Provisões	%	4,0000000	3,73	15,00		
Insumo	00006111 SINAPI	SERVENTE DE OBRAS (HORISTA)	Mão de Obra	H	4,0000000	13,84	55,36		
Insumo	00000367 SINAPI	AREIA GROSSA - POSTO JAZIDA/FORNECEDOR (RETRADO NA JAZIDA, SEM TRANSPORTE)	Material	m³	1,2100000	116,50	141,06		
Insumo	00001106 SINAPI	CAL HIDRATADA CH-I PARA ARGAMASSAS	Material	KG	182,0000000	1,08	199,56		
Insumo	00001378 SINAPI	CIMENTO PORTLAND COMPOSTO CP II-32	Material	KG	182,5000000	0,70	127,40		
			MO sem LS =>		55,36	LS =>	0,00	MO com LS =>	55,36
			Valor do BDI =>		109,55			Valor com BDI =>	645,53
Composição	140 ORSE	Aço CA - 50 Ø 8,3 x 12,5mm, inclusive corte, dobragem, montagem e colocação de ferragens nas lajes, para superestruturas e fundações - R1	Armaduras Convencionais	kg	1,0000000	12,77	12,77		
Composição Auxiliar	19546 ORSE	Encargos Complementares - Servente	Provisões	%	0,0000000	3,73	0,00		
Composição Auxiliar	19503 ORSE	Encargos Complementares - Artista	Provisões	%	0,0000000	0,99	0,00		
Insumo	00039315 SINAPI	ESPACADOR / DISTANCIADOR TIPO GARRA DUPLA, EM PLASTICO, COBRIMENTO "20" MM, PARA FERRAGENS DE LAJES E FUNDO DE VIGAS	Material	UN	6,4000000	0,35	0,14		
Insumo	00039017 SINAPI	ESPACADOR / DISTANCIADOR CIRCULAR COM ENTRADA LATERAL, EM PLASTICO, PARA VERGALHAO "4,2 A 12,5" MM, COBRIMENTO 20 MM	Material	UN	0,4000000	0,22	0,08		
Insumo	00043132 SINAPI	ARAME RECOZIDO 16 BWG, D = 1,85 MM (0,016 KG/M) OU 18 BWG, D = 1,25 MM (0,01 KG/M)	Material	KG	0,0200000	27,84	0,55		
Insumo	00006111 SINAPI	SERVENTE DE OBRAS (HORISTA)	Mão de Obra	H	0,0800000	13,84	1,10		
Insumo	81 ORSE	Aço ca-60 8,3 x 12,5 mm	Material	kg	1,0000000	6,83	6,83		
Insumo	00000378 SINAPI	AFINADOR (HORISTA)	Mão de Obra	H	0,0800000	18,64	1,48		
			MO sem LS =>		2,59	LS =>	0,00	MO com LS =>	2,59
			Valor do BDI =>		3,61			Valor com BDI =>	15,30
Composição	9090 SINAPI	BATENTE PARA PORTA DE MADEIRA, FIXAÇÃO COM ARGAMASSA, PADRÃO MÉDIO - FORNECIMENTO E INSTALAÇÃO, AF. 12/2019	ESQV - ESQUADRIAS/FERRAGENS/VIDROS	UN	1,0000000	354,35	354,35		
Composição Auxiliar	90316 SINAPI	SERVENTE COM ENCARGOS COMPLEMENTARES	SEDI - SERVIÇOS DIVERSOS	H	0,9570000	19,24	18,41		
Composição Auxiliar	90308 SINAPI	PEDEREIRO COM ENCARGOS COMPLEMENTARES	SEDI - SERVIÇOS DIVERSOS	H	1,3820000	24,27	33,85		
Composição Auxiliar	90291 SINAPI	CARPINTEIRO DE ESQUADRIA COM ENCARGOS COMPLEMENTARES	SEDI - SERVIÇOS DIVERSOS	H	0,5020000	23,08	12,74		
Composição Auxiliar	90625 SINAPI	ARGAMASSA TRAÇO 1:3 (EM VOLUME DE CIMENTO E AREIA MEDIA ÚNICA), PREPARO MANUAL, AF. 08/2019	SEDI - SERVIÇOS DIVERSOS	KG	0,0220000	626,00	13,85		
Composição Auxiliar	90601 SINAPI	BATENTE PARA PORTA DE MADEIRA, PADRÃO MÉDIO - FORNECIMENTO E MONTAGEM, AF. 12/2019	ESQV - ESQUADRIAS/FERRAGENS/VIDROS	UN	1,0000000	270,19	270,19		
Insumo	00007319 SINAPI	TINTA ASPALTICA IMPERMEABILIZANTE DISPERSA EM AGUA, PARA MATERIAIS CIMENTICIOS	Material	L	0,1071000	14,96	2,49		
Insumo	00039027 SINAPI	PREGO DE AÇO POLIDO COM CABECA 19 X 36 (3 1/4 X 9)	Material	KG	0,2000000	20,32	4,06		
			MO sem LS =>		120,85	LS =>	0,00	MO com LS =>	120,85
			Valor do BDI =>		72,53			Valor com BDI =>	427,38
Composição	90801 SINAPI	BATENTE PARA PORTA DE MADEIRA, PADRÃO MÉDIO - FORNECIMENTO E MONTAGEM, AF. 12/2019	ESQV - ESQUADRIAS/FERRAGENS/VIDROS	UN	1,0000000	270,19	270,19		
Composição Auxiliar	90316 SINAPI	SERVENTE COM ENCARGOS COMPLEMENTARES	SEDI - SERVIÇOS DIVERSOS	H	0,9570000	19,24	18,41		
Composição Auxiliar	90291 SINAPI	CARPINTEIRO DE ESQUADRIA COM ENCARGOS COMPLEMENTARES	SEDI - SERVIÇOS DIVERSOS	H	2,7410000	23,08	63,29		
Insumo	00000193 SINAPI	BATENTE / PORTAL / ADUELA / MARCO EM MADEIRA MACICA COM REBADO, E = "3" CM, L = "14" CM, PARA PORTAS DE GIRO DE "80 CM A 120" CM X "210" CM, CEDRINHO / ANGELUM COMERCIAL / TAURI / CURUPIXA / PEROBA / CUMARU OU EQUIVALENTE DA REGIÃO (NAO INCLUI ALIZARES)	Material	JG	1,0000000	180,00	180,00		
Insumo	00005006 SINAPI	PREGO DE AÇO POLIDO COM CABECA 12 X 12	Material	KG	0,0110000	26,81	0,29		
Insumo	00005075 SINAPI	PREGO DE AÇO POLIDO COM CABECA 18 X 30 (2 3/4 X 10)	Material	KG	0,0240000	20,34	0,48		
			MO sem LS =>		68,54	LS =>	0,00	MO com LS =>	68,54

Gustavo Santos Oliveira Pontes  
Engenheiro Civil  
CREA-PB 1618905619

PREFEITURA MUNICIPAL DE ITAPOROROCA  
CNPJ: 09.165.176/0001-78

			Valor do BDI =>	55,21		Valor com BDI =>	125,36	
	Código Banco	Descrição	Tipo	Und	Quant.	Valor Unit	Total	
Composição	88831 SINAPI	BETONEIRA CAPACIDADE NOMINAL DE 400 L, CAPACIDADE DE MISTURA 280 L, MOTOR ELÉTRICO TRIFÁSICO POTÊNCIA DE 2 CV, SEM CARREGADOR - CHI DIURNO. AF_05/2023	CHOR - CUSTOS HORÁRIOS DE MÁQUINAS E EQUIPAMENTOS	CHH	1,0000000	0,47	0,47	
Composição Auxiliar	88836 SINAPI	BETONEIRA CAPACIDADE NOMINAL DE 400 L, CAPACIDADE DE MISTURA 280 L, MOTOR ELÉTRICO TRIFÁSICO POTÊNCIA DE 2 CV, SEM CARREGADOR - DEPRECIAÇÃO. AF_05/2023	CHOR - CUSTOS HORÁRIOS DE MÁQUINAS E EQUIPAMENTOS	H	1,0000000	0,38	0,38	
Composição Auxiliar	88823 SINAPI	BETONEIRA CAPACIDADE NOMINAL DE 400 L, CAPACIDADE DE MISTURA 280 L, MOTOR ELÉTRICO TRIFÁSICO POTÊNCIA DE 2 CV, SEM CARREGADOR - JUROS. AF_05/2023	CHOR - CUSTOS HORÁRIOS DE MÁQUINAS E EQUIPAMENTOS	H	1,0000000	0,38	0,38	
			MO sem LS =>	0,00	LS =>	0,00	MO com LS =>	0,00
			Valor do BDI =>	0,08		Valor com BDI =>	0,55	
	Código Banco	Descrição	Tipo	Und	Quant.	Valor Unit	Total	
Composição	88830 SINAPI	BETONEIRA CAPACIDADE NOMINAL DE 400 L, CAPACIDADE DE MISTURA 280 L, MOTOR ELÉTRICO TRIFÁSICO POTÊNCIA DE 2 CV, SEM CARREGADOR - GHP DIURNO. AF_05/2023	CHOR - CUSTOS HORÁRIOS DE MÁQUINAS E EQUIPAMENTOS	CHP	1,0000000	1,83	1,83	
Composição Auxiliar	88827 SINAPI	BETONEIRA CAPACIDADE NOMINAL DE 400 L, CAPACIDADE DE MISTURA 280 L, MOTOR ELÉTRICO TRIFÁSICO POTÊNCIA DE 2 CV, SEM CARREGADOR - JUROS. AF_05/2023	CHOR - CUSTOS HORÁRIOS DE MÁQUINAS E EQUIPAMENTOS	H	1,0000000	0,59	0,59	
Composição Auxiliar	88828 SINAPI	BETONEIRA CAPACIDADE NOMINAL DE 400 L, CAPACIDADE DE MISTURA 280 L, MOTOR ELÉTRICO TRIFÁSICO POTÊNCIA DE 2 CV, SEM CARREGADOR - DEPRECIAÇÃO. AF_05/2023	CHOR - CUSTOS HORÁRIOS DE MÁQUINAS E EQUIPAMENTOS	H	1,0000000	0,38	0,38	
Composição Auxiliar	88829 SINAPI	BETONEIRA CAPACIDADE NOMINAL DE 400 L, CAPACIDADE DE MISTURA 280 L, MOTOR ELÉTRICO TRIFÁSICO POTÊNCIA DE 2 CV, SEM CARREGADOR - MATERIAS NA OPERAÇÃO. AF_05/2023	CHOR - CUSTOS HORÁRIOS DE MÁQUINAS E EQUIPAMENTOS	H	1,0000000	0,92	0,92	
Composição Auxiliar	88828 SINAPI	BETONEIRA CAPACIDADE NOMINAL DE 400 L, CAPACIDADE DE MISTURA 280 L, MOTOR ELÉTRICO TRIFÁSICO POTÊNCIA DE 2 CV, SEM CARREGADOR - MANUTENÇÃO. AF_05/2023	CHOR - CUSTOS HORÁRIOS DE MÁQUINAS E EQUIPAMENTOS	H	1,0000000	0,44	0,44	
			MO sem LS =>	0,00	LS =>	0,00	MO com LS =>	0,00
			Valor do BDI =>	0,27		Valor com BDI =>	2,26	
	Código Banco	Descrição	Tipo	Und	Quant.	Valor Unit	Total	
Composição	88826 SINAPI	BETONEIRA CAPACIDADE NOMINAL DE 400 L, CAPACIDADE DE MISTURA 280 L, MOTOR ELÉTRICO TRIFÁSICO POTÊNCIA DE 2 CV, SEM CARREGADOR - DEPRECIAÇÃO. AF_05/2023	CHOR - CUSTOS HORÁRIOS DE MÁQUINAS E EQUIPAMENTOS	H	1,0000000	0,38	0,38	
Insumo	00010535 SINAPI	BETONEIRA CAPACIDADE NOMINAL 400 L, CAPACIDADE DE MISTURA 280 L, MOTOR ELETRICO TRIFASICO 220/380 V POTENCIA 2 CV, SEM CARREGADOR	Equipamento	UN	0,0000000	8.400,00	0,38	
			MO sem LS =>	0,00	LS =>	0,00	MO com LS =>	0,00
			Valor do BDI =>	0,07		Valor com BDI =>	0,45	
	Código Banco	Descrição	Tipo	Und	Quant.	Valor Unit	Total	
Composição	88827 SINAPI	BETONEIRA CAPACIDADE NOMINAL DE 400 L, CAPACIDADE DE MISTURA 280 L, MOTOR ELÉTRICO TRIFÁSICO POTÊNCIA DE 2 CV, SEM CARREGADOR - JUROS. AF_05/2023	CHOR - CUSTOS HORÁRIOS DE MÁQUINAS E EQUIPAMENTOS	H	1,0000000	0,59	0,59	
Insumo	00010535 SINAPI	BETONEIRA CAPACIDADE NOMINAL 405 L, CAPACIDADE DE MISTURA 280 L, MOTOR ELETRICO TRIFASICO 220/380 V POTENCIA 2 CV, SEM CARREGADOR	Equipamento	UN	0,0000148	8.400,00	0,08	
			MO sem LS =>	0,00	LS =>	0,00	MO com LS =>	0,00
			Valor do BDI =>	0,01		Valor com BDI =>	0,10	
	Código Banco	Descrição	Tipo	Und	Quant.	Valor Unit	Total	
Composição	88828 SINAPI	BETONEIRA CAPACIDADE NOMINAL DE 400 L, CAPACIDADE DE MISTURA 280 L, MOTOR ELÉTRICO TRIFÁSICO POTÊNCIA DE 2 CV, SEM CARREGADOR - MANUTENÇÃO. AF_05/2023	CHOR - CUSTOS HORÁRIOS DE MÁQUINAS E EQUIPAMENTOS	H	1,0000000	0,44	0,44	
Insumo	00010535 SINAPI	BETONEIRA CAPACIDADE NOMINAL 400 L, CAPACIDADE DE MISTURA 280 L, MOTOR ELETRICO TRIFASICO 220/380 V POTENCIA 2 CV, SEM CARREGADOR	Equipamento	UN	0,0000700	8.400,00	0,44	
			MO sem LS =>	0,00	LS =>	0,00	MO com LS =>	0,00
			Valor do BDI =>	0,08		Valor com BDI =>	0,52	
	Código Banco	Descrição	Tipo	Und	Quant.	Valor Unit	Total	
Composição	88829 SINAPI	BETONEIRA CAPACIDADE NOMINAL DE 400 L, CAPACIDADE DE MISTURA 280 L, MOTOR ELÉTRICO TRIFÁSICO POTÊNCIA DE 2 CV, SEM CARREGADOR - MATERIAS NA OPERAÇÃO. AF_05/2023	CHOR - CUSTOS HORÁRIOS DE MÁQUINAS E EQUIPAMENTOS	H	1,0000000	0,92	0,92	
Insumo	00002705 SINAPI	ENERGIA ELETRICA ATE 2000 KWH INDUSTRIAL, SEM DEMANDA	Material	KWH	1,2512000	0,74	0,82	
			MO sem LS =>	0,00	LS =>	0,00	MO com LS =>	0,00
			Valor do BDI =>	0,18		Valor com BDI =>	1,10	
	Código Banco	Descrição	Tipo	Und	Quant.	Valor Unit	Total	
Composição	88826 SINAPI	BETONEIRA CAPACIDADE NOMINAL DE 800 L, CAPACIDADE DE MISTURA 380 L, MOTOR ELÉTRICO TRIFÁSICO POTÊNCIA DE 4 CV, SEM CARREGADOR - CHI DIURNO. AF_05/2023	CHOR - CUSTOS HORÁRIOS DE MÁQUINAS E EQUIPAMENTOS	CHH	1,0000000	1,94	1,94	
Composição Auxiliar	88821 SINAPI	BETONEIRA CAPACIDADE NOMINAL DE 800 L, CAPACIDADE DE MISTURA 380 L, MOTOR ELÉTRICO TRIFÁSICO POTÊNCIA DE 4 CV, SEM CARREGADOR - DEPRECIAÇÃO. AF_05/2023	CHOR - CUSTOS HORÁRIOS DE MÁQUINAS E EQUIPAMENTOS	H	1,0000000	1,38	1,38	
Composição Auxiliar	88822 SINAPI	BETONEIRA CAPACIDADE NOMINAL DE 800 L, CAPACIDADE DE MISTURA 380 L, MOTOR ELÉTRICO TRIFÁSICO POTÊNCIA DE 4 CV, SEM CARREGADOR - JUROS. AF_05/2023	CHOR - CUSTOS HORÁRIOS DE MÁQUINAS E EQUIPAMENTOS	H	1,0000000	0,38	0,38	
			MO sem LS =>	0,00	LS =>	0,00	MO com LS =>	0,00
			Valor do BDI =>	0,28		Valor com BDI =>	2,33	
	Código Banco	Descrição	Tipo	Und	Quant.	Valor Unit	Total	
Composição	88825 SINAPI	BETONEIRA CAPACIDADE NOMINAL DE 800 L, CAPACIDADE DE MISTURA 380 L, MOTOR ELÉTRICO TRIFÁSICO POTÊNCIA DE 4 CV, SEM CARREGADOR - CHP DIURNO. AF_05/2023	CHOR - CUSTOS HORÁRIOS DE MÁQUINAS E EQUIPAMENTOS	CHP	1,0000000	5,61	5,61	
Composição Auxiliar	88822 SINAPI	BETONEIRA CAPACIDADE NOMINAL DE 800 L, CAPACIDADE DE MISTURA 380 L, MOTOR ELÉTRICO TRIFÁSICO POTÊNCIA DE 4 CV, SEM CARREGADOR - JUROS. AF_05/2023	CHOR - CUSTOS HORÁRIOS DE MÁQUINAS E EQUIPAMENTOS	H	1,0000000	0,38	0,38	
Composição Auxiliar	88821 SINAPI	BETONEIRA CAPACIDADE NOMINAL DE 800 L, CAPACIDADE DE MISTURA 380 L, MOTOR ELÉTRICO TRIFÁSICO POTÊNCIA DE 4 CV, SEM CARREGADOR - DEPRECIAÇÃO. AF_05/2023	CHOR - CUSTOS HORÁRIOS DE MÁQUINAS E EQUIPAMENTOS	H	1,0000000	1,50	1,50	
Composição Auxiliar	88823 SINAPI	BETONEIRA CAPACIDADE NOMINAL DE 800 L, CAPACIDADE DE MISTURA 380 L, MOTOR ELÉTRICO TRIFÁSICO POTÊNCIA DE 4 CV, SEM CARREGADOR - MANUTENÇÃO. AF_05/2023	CHOR - CUSTOS HORÁRIOS DE MÁQUINAS E EQUIPAMENTOS	H	1,0000000	1,82	1,82	

Gustavo Santos Oliveira Pontes  
Engenheiro Civil  
CREA-PB 1618905619

Composição Auxiliar	Código Banco	Descrição	Tipo	Und	Quant.	Valor Unit	Total
	86224 SINAPI	BETONEIRA CAPACIDADE NOMINAL DE 600 L, CAPACIDADE DE MISTURA 360 L, MOTOR ELÉTRICO TRIFÁSICO POTÊNCIA DE 4 CV, SEM CARREGADOR - MATERIAS NA OPERAÇÃO, AF_05/2023	CHOR - CUSTOS HORÁRIOS DE MÁQUINAS E EQUIPAMENTOS	H	1,0000000	1,85	1,85
			MO sem LS =>		0,00		0,00
			Valor do BDI =>		1,14		1,14
			LS =>		0,00		0,00
			Valor com BDI =>				1,85
Composição	86221 SINAPI	BETONEIRA CAPACIDADE NOMINAL DE 600 L, CAPACIDADE DE MISTURA 360 L, MOTOR ELÉTRICO TRIFÁSICO POTÊNCIA DE 4 CV, SEM CARREGADOR - DEPRECAÇÃO, AF_05/2023	CHOR - CUSTOS HORÁRIOS DE MÁQUINAS E EQUIPAMENTOS	H	1,0000000	1,56	1,56
Insuno	00038397 SINAPI	BETONEIRA, CAPACIDADE NOMINAL 800 L, CAPACIDADE DE MISTURA 360L, MOTOR ELÉTRICO TRIFÁSICO 220/380V, POTENCIA 4CV, EXCLUSO CARREGADOR	Equipamento	UN	0,0000600	26.033,89	1,56
			MO sem LS =>		0,00		0,00
			Valor do BDI =>		0,31		0,31
			LS =>		0,00		0,00
			Valor com BDI =>				1,87
Composição	86222 SINAPI	BETONEIRA CAPACIDADE NOMINAL DE 600 L, CAPACIDADE DE MISTURA 360 L, MOTOR ELÉTRICO TRIFÁSICO POTÊNCIA DE 4 CV, SEM CARREGADOR - JUROS, AF_05/2023	CHOR - CUSTOS HORÁRIOS DE MÁQUINAS E EQUIPAMENTOS	H	1,0000000	0,38	0,38
Insuno	00038397 SINAPI	BETONEIRA, CAPACIDADE NOMINAL 800 L, CAPACIDADE DE MISTURA 360L, MOTOR ELÉTRICO TRIFÁSICO 220/380V, POTENCIA 4CV, EXCLUSO CARREGADOR	Equipamento	UN	0,0000148	26.033,89	0,38
			MO sem LS =>		0,00		0,00
			Valor do BDI =>		0,07		0,07
			LS =>		0,00		0,00
			Valor com BDI =>				0,45
Composição	86223 SINAPI	BETONEIRA CAPACIDADE NOMINAL DE 600 L, CAPACIDADE DE MISTURA 360 L, MOTOR ELÉTRICO TRIFÁSICO POTÊNCIA DE 4 CV, SEM CARREGADOR - MANUTENÇÃO, AF_05/2023	CHOR - CUSTOS HORÁRIOS DE MÁQUINAS E EQUIPAMENTOS	H	1,0000000	1,82	1,82
Insuno	00038397 SINAPI	BETONEIRA, CAPACIDADE NOMINAL 800 L, CAPACIDADE DE MISTURA 360L, MOTOR ELÉTRICO TRIFÁSICO 220/380V, POTENCIA 4CV, EXCLUSO CARREGADOR	Equipamento	UN	0,0000700	26.033,89	1,82
			MO sem LS =>		0,00		0,00
			Valor do BDI =>		0,37		0,37
			LS =>		0,00		0,00
			Valor com BDI =>				2,19
Composição	86224 SINAPI	BETONEIRA CAPACIDADE NOMINAL DE 600 L, CAPACIDADE DE MISTURA 360 L, MOTOR ELÉTRICO TRIFÁSICO POTÊNCIA DE 4 CV, SEM CARREGADOR - MATERIAS NA OPERAÇÃO, AF_05/2023	CHOR - CUSTOS HORÁRIOS DE MÁQUINAS E EQUIPAMENTOS	H	1,0000000	1,85	1,85
Insuno	00002705 SINAPI	ENERGIA ELÉTRICA ATÉ 2000 KWH INDUSTRIAL, SEM DEMANDA	Material	KWH	2,5023800	0,74	1,85
			MO sem LS =>		0,00		0,00
			Valor do BDI =>		0,37		0,37
			LS =>		0,00		0,00
			Valor com BDI =>				2,22
Composição	92981 SINAPI	CABO DE COBRE FLEXÍVEL ISOLADO, 18 MM², ANTI-CHAMA 450/750 V, PARA DISTRIBUIÇÃO - FORNECIMENTO E INSTALAÇÃO, AF_12/2015	INEL - INSTALAÇÃO ELÉTRICA/ELTRIFICACAO E ILUMINACAO EXTERNA	M	1,0000000	15,75	15,75
Composição Auxiliar	86294 SINAPI	ELETRICISTA COM ENCARGOS COMPLEMENTARES	SEDI - SERVIÇOS DIVERSOS	H	0,0130000	24,97	0,31
Composição Auxiliar	86247 SINAPI	AUXILIAR DE ELETRICISTA COM ENCARGOS COMPLEMENTARES	SEDI - SERVIÇOS DIVERSOS	H	0,0130000	20,36	0,26
Insuno	00000975 SINAPI	CABO DE COBRE, FLEXÍVEL, CLASSE 4 OU 5, ISOLACAO EM PVC/A, ANTICHAMA BWF-B, 1 CONDUTOR, 450/750 V, SECAO NOMINAL 18 MM2	Material	M	1,0270000	14,78	15,15
Insuno	00021127 SINAPI	FTTA ISOLANTE ADESIVA ANTICHAMA, USO ATÉ 750 V, EM ROLO DE 19 MM X 5 M	Material	UN	0,0100000	3,19	0,93
			MO sem LS =>		0,44		0,44
			Valor do BDI =>		3,21		3,21
			LS =>		0,00		0,00
			Valor com BDI =>				16,26
Composição	97685 SINAPI	CAIXA ENTERRADA ELÉTRICA RETANGULAR, EM ALVENARIA COM BLOCOS DE CONCRETO, DIMENSÕES INTERNAS: 0,30 X 0,30 X 0,3 M, AF_12/2020	INEL - INSTALAÇÃO ELÉTRICA/ELTRIFICACAO E ILUMINACAO EXTERNA	UN	1,0000000	150,14	150,14
Composição Auxiliar	87318 SINAPI	ARGAMASSA TRAÇO 1:4 (EM VOLUME DE CIMENTO E AREIA GROSSA ÚMIDA) PARA CHAPISCO CONVENCIONAL, PREPARO MECÂNICO COM BETONEIRA 400 L, AF_08/2019	SEDI - SERVIÇOS DIVERSOS	M3	0,3038000	437,44	1,70
Composição Auxiliar	97734 SINAPI	PEÇA RETANGULAR PRÉ-MOLDADA, VOLUME DE CONCRETO DE 10 A 20 LITROS, TAXA DE AÇO APROXIMADA DE 30KG/M³, AF_01/2018	FUES - FUNDACÕES E ESTRUTURAS	m²	0,0175000	2.821,87	49,88
Composição Auxiliar	88316 SINAPI	SERVENTE COM ENCARGOS COMPLEMENTARES	SEDI - SERVIÇOS DIVERSOS	H	0,0957000	19,24	1,81
Composição Auxiliar	101618 SINAPI	PREPARO DE FUNDO DE VALA COM LARGURA MENOR QUE 1,5 M, COM CAMADA DE BRYTA, LANÇAMENTO MANUAL, AF_08/2020	MOV/T - MOVIMENTO DE TERRA	m³	0,0380000	256,26	9,25
Composição Auxiliar	88308 SINAPI	PEDEREIRO COM ENCARGOS COMPLEMENTARES	SEDI - SERVIÇOS DIVERSOS	H	1,2938000	24,27	30,78
Composição Auxiliar	100475 SINAPI	ARGAMASSA TRAÇO 1:3 (EM VOLUME DE CIMENTO E AREIA MÉDIA ÚMIDA) COM ADIÇÃO DE IMPERMEABILIZANTE, PREPARO MECÂNICO COM BETONEIRA 400 L, AF_08/2018	SEDI - SERVIÇOS DIVERSOS	m³	0,0278000	728,23	20,13
Insuno	00007258 SINAPI	TUOLO CERAMICO MACICO COMUM *5 X 10 X 20* CM (L X A X C)	Material	UN	38,8910000	0,80	30,21
			MO sem LS =>		67,26		67,26
			Valor do BDI =>		30,68		97,94
			LS =>		0,00		0,00
			Valor com BDI =>				180,82
Composição	97686 SINAPI	CAIXA ENTERRADA HIDRÁULICA RETANGULAR, EM ALVENARIA COM BLOCOS DE CONCRETO, DIMENSÕES INTERNAS: 0,50 X 0,50 X 0,5 M PARA REDE DE ESGOTO, AF_12/2020	INEL - INSTALAÇÕES HIDROS-SANTÁRIAS	UN	1,0000000	404,73	404,73
Composição Auxiliar	101618 SINAPI	PREPARO DE FUNDO DE VALA COM LARGURA MENOR QUE 1,5 M (AGIERTO DO SOLO NATURAL), AF_09/2020	MOV/T - MOVIMENTO DE TERRA	m³	0,8100000	5,99	4,83
Composição Auxiliar	97734 SINAPI	PEÇA RETANGULAR PRÉ-MOLDADA, VOLUME DE CONCRETO DE 30 A 100 LITROS, TAXA DE AÇO APROXIMADA DE 30KG/M³, AF_01/2018	FUES - FUNDACÕES E ESTRUTURAS	m²	0,0448000	2.174,98	97,43
Composição Auxiliar	87318 SINAPI	ARGAMASSA TRAÇO 1:4 (EM VOLUME DE CIMENTO E AREIA GROSSA ÚMIDA) PARA CHAPISCO CONVENCIONAL, PREPARO MECÂNICO COM BETONEIRA 400 L, AF_08/2019	SEDI - SERVIÇOS DIVERSOS	M3	0,8148000	437,44	3,47
Composição Auxiliar	8673 SINAPI	RETROSCAVADEIRA SOBRE RODAS COM CARREGADEIRA, TRAÇÃO 4XA, POTENCIA LIG 88 HP, CACAMBA CARREG. CAP. MIN 1 ML, CACAMBA, RETRO CAP. 0,26 ML, PÊLO OPERACIONAL MIN. 8.014 RD, PROFUNDIDADE ESCAVACAO MÁX. 4,37 M - CHP DURINO, AF_06/2014	CHOR - CUSTOS HORÁRIOS DE MÁQUINAS E EQUIPAMENTOS	CHP	0,0007500	335,81	1,18
Composição Auxiliar	88308 SINAPI	PEDEREIRO COM ENCARGOS COMPLEMENTARES	SEDI - SERVIÇOS DIVERSOS	H	3,5884000	24,27	86,60
Composição Auxiliar	04970 SINAPI	CONCRETO PCC - 25MPa, TRAÇO 1:2:7:3 (EM MASSA SECA DE CIMENTO/AREIA MÉDIA/BRYTA 1) - PREPARO MECÂNICO COM BETONEIRA 600 L, AF_05/2021	FUES - FUNDACÕES E ESTRUTURAS	m³	0,0748000	435,34	32,38

Gustavo Santos Oliveira Pontes  
Engenheiro Civil  
CREA-PB 1618905619

Composição Auxiliar	8979 SINAPI	RETROCAMBIERA SOBRE RUJAS COM GARREBAGERA, TRACAO ARA POTENCIA LIO. 58 HP, CACAMBA CARRETA, CAP. 55L, 1 MS, CACAMBA RETRO CAP. 0,39 M3, FEBO OPERACIONAL, MLK, 0,674 KG, PROFUNDIDADE ESCAVACAO MAX. 4,37 M - CHI DIURNO. AF_09/2014	CHOR - CUSTOS HORARIOS DE MAQUINAS E EQUIPAMENTOS	CHI	0,0178000	55,19	0,58
Composição Auxiliar	89316 SINAPI	SERVENTE COM ENCARGOS COMPLEMENTARES	SEDI - SERVIÇOS DIVERSOS	H	2,8000000	18,24	53,84
Composição Auxiliar	100475 SINAPI	ARGAMASSA TRACO 1:3 (EM VOLUME DE CIMENTO E AREIA MÉDIA OMOIA) COM ADICAO DE IMPERMEABILIZANTE, PREPARO MECANICO COM BETONEIRA 400 L. AF_09/2014	SEDI - SERVIÇOS DIVERSOS	m²	0,0729000	726,23	82,86
Insumo	00004517 SINAPI	SARIFAO "2,5 X 7,5" CM EM PINUS, MISTA OU EQUIVALENTE DA REGIAO - BRUTA	Material	M	0,1468000	4,95	0,69
Insumo	00005090 SINAPI	PREGO DE ACO POLIDO COM CABECA 17 X 27 (2 1/2 X 11)	Material	KG	0,0125000	20,74	0,25
Insumo	00004491 SINAPI	PONTALETE "7,5 X 7,5" CM EM PINUS, MISTA OU EQUIVALENTE DA REGIAO - BRUTA	Material	M	0,1184000	14,70	1,67
Insumo	00000650 SINAPI	BLOCO DE VEDACAO DE CONCRETO, 9 X 19 X 39 CM (CLASSE C - NBR 6136)	Material	UN	20,7813000	2,86	58,17
Insumo	00002692 SINAPI	DESMOLDANTE PROTETOR PARA FORMAS DE MADEIRA, DE BASE OLEOSA EMULSIONADA EM AGUA	Material	L	0,0054000	9,62	0,05
Insumo	00006193 SINAPI	TABUA NAO APARELHADA "2,5 X 20" CM, EM MACARANDUBAMASSARANDUBA, ANGELIM OU EQUIVALENTE DA REGIAO - BRUTA	Material	M	0,4418000	14,63	8,54
			MO sem LS =>		184,76		184,76
			Valor do BDI =>		82,72		487,45
				LS =>		0,00	
						MO com LS =>	184,76
						Valor com BDI =>	487,45
Composição	Código Banco	Descrição	Tipo	Und	Quant.	Valor Unit	Total
	91840 SINAPI	CAIXA RETANGULAR 4" X 2" MÉDIA (1,30 M DO PISO), PVC, INSTALADA EM PAREDE - FORNECIMENTO E INSTALAÇÃO. AF_09/2014	INEL - INSTALAÇÃO ELÉTRICA/ELETRIFICAÇÃO E ILUMINAÇÃO EXTERNA	UN	1,0000000	14,78	14,78
Composição Auxiliar	89254 SINAPI	ELETRICISTA COM ENCARGOS COMPLEMENTARES	SEDI - SERVIÇOS DIVERSOS	H	0,2910000	24,57	7,14
Composição Auxiliar	89029 SINAPI	ARGAMASSA TRACO 1:3 (EM VOLUME DE CIMENTO E AREIA MÉDIA) GERAL, PREPARO MANUAL. AF_09/2014	SEDI - SERVIÇOS DIVERSOS	M³	0,0000000	620,00	0,58
Composição Auxiliar	89247 SINAPI	AUXILIAR DE ELETRICISTA COM ENCARGOS COMPLEMENTARES	SEDI - SERVIÇOS DIVERSOS	H	0,2910000	20,29	5,93
Insumo	00001872 SINAPI	CAIXA DE PASSAGEM EM PVC, DE 4" X 2", PARA ELETTRODUTO FLEXIVEL CORRUGADO	Material	UN	1,0000000	1,15	1,15
			MO sem LS =>		10,14		10,14
			Valor do BDI =>		3,02		17,80
				LS =>		0,00	
						MO com LS =>	10,14
						Valor com BDI =>	17,80
Composição	Código Banco	Descrição	Tipo	Und	Quant.	Valor Unit	Total
	89280 SINAPI	CAUCETEIRO COM ENCARGOS COMPLEMENTARES	SEDI - SERVIÇOS DIVERSOS	H	1,0000000	24,08	24,08
Composição Auxiliar	89238 SINAPI	CURSO DE CAPACITACAO PARA CAUCETEIRO (ENCARGOS COMPLEMENTARES) - HORISTA	SEDI - SERVIÇOS DIVERSOS	H	1,0000000	0,82	0,82
Insumo	00037370 SINAPI	ALIMENTACAO - HORISTA (COLETADO CAIXA - ENCARGOS COMPLEMENTARES)	Outros	H	1,0000000	1,04	1,04
Insumo	00037372 SINAPI	EXAMES - HORISTA (COLETADO CAIXA - ENCARGOS COMPLEMENTARES)	Outros	H	1,0000000	1,34	1,34
Insumo	00043465 SINAPI	FERRAMENTAS - FAMILIA PEDREIRO - HORISTA (ENCARGOS COMPLEMENTARES - COLETADO CAIXA)	Equipamento	H	1,0000000	0,82	0,82
Insumo	00004758 SINAPI	CAUCETEIRO / RASTELEIRO (HORISTA)	Mão de Obra	H	1,0000000	18,84	18,84
Insumo	00043458 SINAPI	EPI - FAMILIA PEDREIRO - HORISTA (ENCARGOS COMPLEMENTARES - COLETADO CAIXA)	Equipamento	H	1,0000000	1,24	1,24
Insumo	00037373 SINAPI	SEGURO - HORISTA (COLETADO CAIXA - ENCARGOS COMPLEMENTARES)	Taxas	H	1,0000000	0,01	0,01
Insumo	00037371 SINAPI	TRANSPORTE - HORISTA (COLETADO CAIXA - ENCARGOS COMPLEMENTARES)	Serviços	H	1,0000000	0,77	0,77
			MO sem LS =>		18,86		18,86
			Valor do BDI =>		4,82		29,00
				LS =>		0,00	
						MO com LS =>	18,86
						Valor com BDI =>	29,00
Composição	Código Banco	Descrição	Tipo	Und	Quant.	Valor Unit	Total
	5903 SINAPI	CAMBIAO PIPA 10.000 L TRUCADO, PESO BRUTO TOTAL 23.000 KG, CARGA ÚTL. MÁXIMA 15.935 KG, DISTÂNCIA ENTRE EIXOS 4,8 M, POTÊNCIA 230 CV, INCLUSIVE TANQUE DE AÇO PARA TRANSPORTE DE ÁGUA - CHI DIURNO. AF_09/2014	CHOR - CUSTOS HORARIOS DE MAQUINAS E EQUIPAMENTOS	CHI	1,0000000	71,77	71,77
Composição Auxiliar	91388 SINAPI	CAMBIAO PIPA 10.000 L TRUCADO, PESO BRUTO TOTAL 23.000 KG, CARGA ÚTL. MÁXIMA 15.935 KG, DISTÂNCIA ENTRE EIXOS 4,8 M, POTÊNCIA 230 CV, INCLUSIVE TANQUE DE AÇO PARA TRANSPORTE DE ÁGUA - IMPOSTOS E SEGUROS. AF_09/2014	CHOR - CUSTOS HORARIOS DE MAQUINAS E EQUIPAMENTOS	H	1,0000000	4,72	4,72
Composição Auxiliar	91387 SINAPI	CAMBIAO PIPA 10.000 L TRUCADO, PESO BRUTO TOTAL 23.000 KG, CARGA ÚTL. MÁXIMA 15.935 KG, DISTÂNCIA ENTRE EIXOS 4,8 M, POTÊNCIA 230 CV, INCLUSIVE TANQUE DE AÇO PARA TRANSPORTE DE ÁGUA - JUROS. AF_09/2014	CHOR - CUSTOS HORARIOS DE MAQUINAS E EQUIPAMENTOS	H	1,0000000	11,71	11,71
Composição Auxiliar	91389 SINAPI	CAMBIAO PIPA 10.000 L TRUCADO, PESO BRUTO TOTAL 23.000 KG, CARGA ÚTL. MÁXIMA 15.935 KG, DISTÂNCIA ENTRE EIXOS 4,8 M, POTÊNCIA 230 CV, INCLUSIVE TANQUE DE AÇO PARA TRANSPORTE DE ÁGUA - DEPRECIACAO. AF_09/2014	CHOR - CUSTOS HORARIOS DE MAQUINAS E EQUIPAMENTOS	H	1,0000000	30,17	30,17
Composição	89282 SINAPI	MOTORIZA DE CAMBIAO COM ENCARGOS COMPLEMENTARES	SEDI - SERVIÇOS DIVERSOS	H	1,0000000	25,18	25,18
			MO sem LS =>		21,13		21,13
			Valor do BDI =>		14,99		89,43
				LS =>		0,00	
						MO com LS =>	21,13
						Valor com BDI =>	89,43
Composição	Código Banco	Descrição	Tipo	Und	Quant.	Valor Unit	Total
	5801 SINAPI	CAMBIAO PIPA 10.000 L TRUCADO, PESO BRUTO TOTAL 23.000 KG, CARGA ÚTL. MÁXIMA 15.935 KG, DISTÂNCIA ENTRE EIXOS 4,8 M, POTÊNCIA 230 CV, INCLUSIVE TANQUE DE AÇO PARA TRANSPORTE DE ÁGUA - CHI DIURNO. AF_09/2014	CHOR - CUSTOS HORARIOS DE MAQUINAS E EQUIPAMENTOS	CHI	1,0000000	314,57	314,57
Composição Auxiliar	91388 SINAPI	CAMBIAO PIPA 10.000 L TRUCADO, PESO BRUTO TOTAL 23.000 KG, CARGA ÚTL. MÁXIMA 15.935 KG, DISTÂNCIA ENTRE EIXOS 4,8 M, POTÊNCIA 230 CV, INCLUSIVE TANQUE DE AÇO PARA TRANSPORTE DE ÁGUA - IMPOSTOS E SEGUROS. AF_09/2014	CHOR - CUSTOS HORARIOS DE MAQUINAS E EQUIPAMENTOS	H	1,0000000	4,72	4,72
Composição Auxiliar	91387 SINAPI	CAMBIAO PIPA 10.000 L TRUCADO, PESO BRUTO TOTAL 23.000 KG, CARGA ÚTL. MÁXIMA 15.935 KG, DISTÂNCIA ENTRE EIXOS 4,8 M, POTÊNCIA 230 CV, INCLUSIVE TANQUE DE AÇO PARA TRANSPORTE DE ÁGUA - JUROS. AF_09/2014	CHOR - CUSTOS HORARIOS DE MAQUINAS E EQUIPAMENTOS	H	1,0000000	11,71	11,71
Composição Auxiliar	89282 SINAPI	MOTORIZA DE CAMBIAO COM ENCARGOS COMPLEMENTARES	SEDI - SERVIÇOS DIVERSOS	H	1,0000000	25,18	25,18
Composição Auxiliar	91389 SINAPI	CAMBIAO PIPA 10.000 L TRUCADO, PESO BRUTO TOTAL 23.000 KG, CARGA ÚTL. MÁXIMA 15.935 KG, DISTÂNCIA ENTRE EIXOS 4,8 M, POTÊNCIA 230 CV, INCLUSIVE TANQUE DE AÇO PARA TRANSPORTE DE ÁGUA - DEPRECIACAO. AF_09/2014	CHOR - CUSTOS HORARIOS DE MAQUINAS E EQUIPAMENTOS	H	1,0000000	30,17	30,17

Gustavo Santos Oliveira Pontes  
Engenheiro Civil  
CREA-PB 1618905619

Composição Analisar	53051 SINAPI	CAMINHÃO PIPA 10.000 L TRUCADO, PESO BRUTO TOTAL 23.000 KG, CARGA ÚTIL MÁXIMA 15.935 KG, DISTÂNCIA ENTRE EIXOS 4,8 M, POTÊNCIA 230 CV, INCLUSIVE TANQUE DE AÇO PARA TRANSPORTE DE ÁGUA - MATERIAS NA OPERAÇÃO. AF_062014	CHOR - CUSTOS HORÁRIOS DE MÁQUINAS E EQUIPAMENTOS	H	1,0000000	188,10	188,10
Composição Analisar	5782 SINAPI	CAMINHÃO PIPA 10.000 L TRUCADO, PESO BRUTO TOTAL 23.000 KG, CARGA ÚTIL MÁXIMA 15.935 KG, DISTÂNCIA ENTRE EIXOS 4,8 M, POTÊNCIA 230 CV, INCLUSIVE TANQUE DE AÇO PARA TRANSPORTE DE ÁGUA - MANUTENÇÃO. AF_062014	CHOR - CUSTOS HORÁRIOS DE MÁQUINAS E EQUIPAMENTOS	H	1,0000000	53,70	53,70
			MO sem LS =>		21,13		
			Valor do BDI =>		84,29		
			LS =>		0,00		
			MO com LS =>				21,13
			Valor com BDI =>				378,68
Composição	Código Banco	Descrição	Tipo	Und	Quant.	Valor Unit	Total
	81386 SINAPI	CAMINHÃO PIPA 10.000 L TRUCADO, PESO BRUTO TOTAL 23.000 KG, CARGA ÚTIL MÁXIMA 15.935 KG, DISTÂNCIA ENTRE EIXOS 4,8 M, POTÊNCIA 230 CV, INCLUSIVE TANQUE DE AÇO PARA TRANSPORTE DE ÁGUA - MANUTENÇÃO. AF_062014	CHOR - CUSTOS HORÁRIOS DE MÁQUINAS E EQUIPAMENTOS	H	1,0000000	30,17	30,17
Insumo	00037736 SINAPI	TANQUE DE AÇO CARBONO NAO REVESTIDO, PARA TRANSPORTE DE ÁGUA COM CAPACIDADE DE 10 M3, COM BOMBA CENTRIFUGA POR TOMADA DE FORÇA, VAZAO MÁXIMA 75* M3/H (INCLUI MONTAGEM, NAO INCLUI CAMINHÃO)	Materiais	UN	0,0000343	746.431,51	25,80
			MO sem LS =>		0,00		0,00
			Valor do BDI =>		0,18		0,18
			LS =>		0,00		0,00
			MO com LS =>				0,00
			Valor com BDI =>				36,33
Composição	Código Banco	Descrição	Tipo	Und	Quant.	Valor Unit	Total
	61385 SINAPI	CAMINHÃO PIPA 10.000 L TRUCADO, PESO BRUTO TOTAL 23.000 KG, CARGA ÚTIL MÁXIMA 15.935 KG, DISTÂNCIA ENTRE EIXOS 4,8 M, POTÊNCIA 230 CV, INCLUSIVE TANQUE DE AÇO PARA TRANSPORTE DE ÁGUA - BIPÓSTOS E SEGUROS. AF_062014	CHOR - CUSTOS HORÁRIOS DE MÁQUINAS E EQUIPAMENTOS	H	1,0000000	4,73	4,73
Insumo	00037736 SINAPI	TANQUE DE AÇO CARBONO NAO REVESTIDO, PARA TRANSPORTE DE ÁGUA COM CAPACIDADE DE 10 M3, COM BOMBA CENTRIFUGA POR TOMADA DE FORÇA, VAZAO MÁXIMA 75* M3/H (INCLUI MONTAGEM, NAO INCLUI CAMINHÃO)	Materiais	UN	0,0000058	82.950,00	0,48
Insumo	00037758 SINAPI	CAMINHÃO TRUCADO, PESO BRUTO TOTAL 23000 KG, CARGA UTIL MÁXIMA 15285 KG, DISTANCIA ENTRE EIXOS 4,80 M, POTENCIA 328 CV (INCLUI CABINE E CHASSI, NAO INCLUI CARROCERIA)	Equipamento	UN	0,0000057	746.431,51	4,25
			MO sem LS =>		0,00		0,00
			Valor do BDI =>		0,36		0,36
			LS =>		0,00		0,00
			MO com LS =>				0,00
			Valor com BDI =>				5,88
Composição	Código Banco	Descrição	Tipo	Und	Quant.	Valor Unit	Total
	81387 SINAPI	CAMINHÃO PIPA 10.000 L TRUCADO, PESO BRUTO TOTAL 23.000 KG, CARGA ÚTIL MÁXIMA 15.935 KG, DISTÂNCIA ENTRE EIXOS 4,8 M, POTÊNCIA 230 CV, INCLUSIVE TANQUE DE AÇO PARA TRANSPORTE DE ÁGUA - JURÓB. AF_062014	CHOR - CUSTOS HORÁRIOS DE MÁQUINAS E EQUIPAMENTOS	H	1,0000000	11,71	11,71
Insumo	00037736 SINAPI	TANQUE DE AÇO CARBONO NAO REVESTIDO, PARA TRANSPORTE DE ÁGUA COM CAPACIDADE DE 10 M3, COM BOMBA CENTRIFUGA POR TOMADA DE FORÇA, VAZAO MÁXIMA 75* M3/H (INCLUI MONTAGEM, NAO INCLUI CAMINHÃO)	Materiais	UN	0,0000144	82.950,00	1,19
Insumo	00037758 SINAPI	CAMINHÃO TRUCADO, PESO BRUTO TOTAL 23000 KG, CARGA UTIL MÁXIMA 15285 KG, DISTANCIA ENTRE EIXOS 4,80 M, POTENCIA 328 CV (INCLUI CABINE E CHASSI, NAO INCLUI CARROCERIA)	Equipamento	UN	0,0000141	746.431,51	10,52
			MO sem LS =>		0,00		0,00
			Valor do BDI =>		2,39		2,39
			LS =>		0,00		0,00
			MO com LS =>				0,00
			Valor com BDI =>				14,10
Composição	Código Banco	Descrição	Tipo	Und	Quant.	Valor Unit	Total
	5783 SINAPI	CAMINHÃO PIPA 10.000 L TRUCADO, PESO BRUTO TOTAL 23.000 KG, CARGA ÚTIL MÁXIMA 15.935 KG, DISTÂNCIA ENTRE EIXOS 4,8 M, POTÊNCIA 230 CV, INCLUSIVE TANQUE DE AÇO PARA TRANSPORTE DE ÁGUA - MANUTENÇÃO. AF_062014	CHOR - CUSTOS HORÁRIOS DE MÁQUINAS E EQUIPAMENTOS	H	1,0000000	53,70	53,70
Insumo	00037736 SINAPI	TANQUE DE AÇO CARBONO NAO REVESTIDO, PARA TRANSPORTE DE ÁGUA COM CAPACIDADE DE 10 M3, COM BOMBA CENTRIFUGA POR TOMADA DE FORÇA, VAZAO MÁXIMA 75* M3/H (INCLUI MONTAGEM, NAO INCLUI CAMINHÃO)	Materiais	UN	0,0000886	82.950,00	5,71
Insumo	00037758 SINAPI	CAMINHÃO TRUCADO, PESO BRUTO TOTAL 23000 KG, CARGA UTIL MÁXIMA 15285 KG, DISTANCIA ENTRE EIXOS 4,80 M, POTENCIA 328 CV (INCLUI CABINE E CHASSI, NAO INCLUI CARROCERIA)	Equipamento	UN	0,0000843	746.431,51	47,90
			MO sem LS =>		0,00		0,00
			Valor do BDI =>		10,87		10,87
			LS =>		0,00		0,00
			MO com LS =>				0,00
			Valor com BDI =>				64,57
Composição	Código Banco	Descrição	Tipo	Und	Quant.	Valor Unit	Total
	53051 SINAPI	CAMINHÃO PIPA 10.000 L TRUCADO, PESO BRUTO TOTAL 23.000 KG, CARGA ÚTIL MÁXIMA 15.935 KG, DISTÂNCIA ENTRE EIXOS 4,8 M, POTÊNCIA 230 CV, INCLUSIVE TANQUE DE AÇO PARA TRANSPORTE DE ÁGUA - MATERIAS NA OPERAÇÃO. AF_062014	CHOR - CUSTOS HORÁRIOS DE MÁQUINAS E EQUIPAMENTOS	H	1,0000000	188,10	188,10
Insumo	00004221 SINAPI	QUEB DIESEL, COMBUSTIVEL COMUM METROPOLITANO S-10 OLI S-500	Materiais	L	32,1600000	5,86	188,10
			MO sem LS =>		0,00		0,00
			Valor do BDI =>		28,69		28,69
			LS =>		0,00		0,00
			MO com LS =>				0,00
			Valor com BDI =>				227,75
Composição	Código Banco	Descrição	Tipo	Und	Quant.	Valor Unit	Total
	88261 SINAPI	CARPINTEIRO DE ESQUADRIA COM ENCARGOS COMPLEMENTARES	BEI8 - SERVIÇOS DIVERSOS	H	1,0000000	23,09	23,09
Composição Analisar	06328 SINAPI	CURSO DE CAPACITAÇÃO PARA CARPINTEIRO DE ESQUADRIA (ENCARGOS COMPLEMENTARES) - HORISTA	CE01 - SERVIÇOS DIVERSOS	H	1,0000000	0,27	0,27
Insumo	00037371 SINAPI	TRANSPORTE - HORISTA (COLETADO CAIXA - ENCARGOS COMPLEMENTARES)	Serviços	H	1,0000000	0,77	0,77
Insumo	00037372 SINAPI	EXAMES - HORISTA (COLETADO CAIXA - ENCARGOS COMPLEMENTARES)	Outros	H	1,0000000	1,34	1,34
Insumo	00037370 SINAPI	ALIMENTAÇÃO - HORISTA (COLETADO CAIXA - ENCARGOS COMPLEMENTARES)	Outros	H	1,0000000	1,04	1,04
Insumo	00037373 SINAPI	SEGURO - HORISTA (COLETADO CAIXA - ENCARGOS COMPLEMENTARES)	Taxas	H	1,0000000	0,01	0,01
Insumo	00043483 SINAPI	EPI - FAMILIA CARPINTEIRO DE FORMAS - HORISTA (ENCARGOS COMPLEMENTARES - COLETADO CAIXA)	Equipamento	H	1,0000000	1,43	1,43
Insumo	00001214 SINAPI	CARPINTEIRO DE ESQUADRIAS (HORISTA)	Mão de Obra	H	1,0000000	17,74	17,74
Insumo	00043456 SINAPI	FERRAMENTAS - FAMILIA CARPINTEIRO DE FORMAS - HORISTA (ENCARGOS COMPLEMENTARES - COLETADO CAIXA)	Equipamento	H	1,0000000	0,49	0,49
			MO sem LS =>		18,01		18,01
			Valor do BDI =>		4,71		4,71
			LS =>		0,80		0,80
			MO com LS =>				18,01
			Valor com BDI =>				27,80

Gustavo Santos Oliveira Pontes  
Engenheiro Civil  
CREA-PB 1618995619

PREFEITURA MUNICIPAL DE ITAPOROROCA  
CNPJ 09 165 176/0001-78

	Código Banco	Descrição	Tipo	Und	Quant.	Valor Unit	Total	
Composição	88282 SINAPI	CARPINTEIRO DE FORMAS COM ENCARGOS COMPLEMENTARES	SEDI - SERVIÇOS DIVERSOS	H	1,0000000	23,84	23,84	
Composição Auxiliar	85335 SINAPI	CURSO DE CAPACITAÇÃO PARA CARPINTEIRO DE FORMAS (ENCARGOS COMPLEMENTARES - HORISTA)	SEDI - SERVIÇOS DIVERSOS	H	1,0000000	0,22	0,22	
Insumo	00037370 SINAPI	ALIMENTAÇÃO - HORISTA (COLETADO CAIXA - ENCARGOS COMPLEMENTARES)	Outros	H	1,0000000	1,04	1,04	
Insumo	00037372 SINAPI	EXAMES - HORISTA (COLETADO CAIXA - ENCARGOS COMPLEMENTARES)	Outros	H	1,0000000	1,34	1,34	
Insumo	00037371 SINAPI	TRANSPORTE - HORISTA (COLETADO CAIXA - ENCARGOS COMPLEMENTARES)	Serviços	H	1,0000000	0,77	0,77	
Insumo	00001213 SINAPI	CARPINTEIRO DE FORMAS (HORISTA)	Mão de Obra	H	1,0000000	18,84	18,84	
Insumo	00037373 SINAPI	SEGURO - HORISTA (COLETADO CAIXA - ENCARGOS COMPLEMENTARES)	Taxas	H	1,0000000	0,01	0,01	
Insumo	00043450 SINAPI	FERRAMENTAS - FAMÍLIA CARPINTEIRO DE FORMAS - HORISTA (ENCARGOS COMPLEMENTARES - COLETADO CAIXA)	Equipamento	H	1,0000000	0,48	0,48	
Insumo	00043483 SINAPI	EPI - FAMÍLIA CARPINTEIRO DE FORMAS - HORISTA (ENCARGOS COMPLEMENTARES - COLETADO CAIXA)	Equipamento	H	1,0000000	1,43	1,43	
			MO sem LS =>	18,86	LS =>	0,00	MO com LS =>	18,86
			Valor do BDI =>	4,89			Valor com BDI =>	23,83
Composição	87803 SINAPI	CHAPISCO APLICADO EM ALVENARIA (COM PRESENÇA DE VÍDOS) E ESTRUTURAS DE CONCRETO DE FACHADA, COM ROLO PARA TEXTURA ACRÍLICA. ARGAMASSA INDUSTRIALIZADA COM PREPARO EM MISTURADOR 300 KG. AF. 10/2022	REVE - REVESTIMENTO E TRATAMENTO DE SUPERFÍCIES	M2	1,0000000	11,22	11,22	
Composição Auxiliar	87380 SINAPI	ARGAMASSA INDUSTRIALIZADA PARA CHAPISCO ROLADO, PREPARO COM MISTURADOR DE BICO HORIZONTAL DE 300 KG. AF. 08/2019	SEDI - SERVIÇOS DIVERSOS	M3	0,0015000	5,286,21	7,94	
Composição Auxiliar	88316 SINAPI	SERVEANTE COM ENCARGOS COMPLEMENTARES	SEDI - SERVIÇOS DIVERSOS	H	0,0358500	19,24	0,69	
Composição Auxiliar	88308 SINAPI	PEDREIRO COM ENCARGOS COMPLEMENTARES	SEDI - SERVIÇOS DIVERSOS	H	0,1074000	24,27	2,61	
			MO sem LS =>	2,62	LS =>	0,00	MO com LS =>	2,62
			Valor do BDI =>	2,29			Valor com BDI =>	13,51
Composição	87865 SINAPI	CHAPISCO APLICADO NO TETO OU EM ALVENARIA E ESTRUTURA, COM ROLO PARA TEXTURA ACRÍLICA. ARGAMASSA INDUSTRIALIZADA COM PREPARO EM MISTURADOR 300 KG. AF. 10/2022	REVE - REVESTIMENTO E TRATAMENTO DE SUPERFÍCIES	M2	1,0000000	8,16	8,16	
Composição Auxiliar	87380 SINAPI	ARGAMASSA INDUSTRIALIZADA PARA CHAPISCO ROLADO, PREPARO COM MISTURADOR DE BICO HORIZONTAL DE 300 KG. AF. 08/2019	SEDI - SERVIÇOS DIVERSOS	M3	0,0015000	5,286,21	7,94	
Composição Auxiliar	88316 SINAPI	SERVEANTE COM ENCARGOS COMPLEMENTARES	SEDI - SERVIÇOS DIVERSOS	H	0,0148000	19,34	0,29	
Composição Auxiliar	88308 SINAPI	PEDREIRO COM ENCARGOS COMPLEMENTARES	SEDI - SERVIÇOS DIVERSOS	H	0,0358500	24,27	0,84	
			MO sem LS =>	1,02	LS =>	0,00	MO com LS =>	1,02
			Valor do BDI =>	1,87			Valor com BDI =>	11,87
Composição	88488 SINAPI	CHUBMAMENTO LINEAR EM ALVENARIA PARA RAMAS DISTRIBUIÇÃO DE INSTALAÇÕES HIDRÁULICAS COM DIÂMETROS MENORES OU IGUAIS A 40 MM. AF. 08/2023	INH - INSTALAÇÕES HIDROSANITÁRIAS	M	1,0000000	13,38	13,38	
Composição Auxiliar	88829 SINAPI	ARGAMASSA TRÁÇCO 1:3 (EM VOLUME DE CIMENTO E AREIA MÉDIA (MDA), PREPARO MANUAL AF. 03/2019)	SEDI - SERVIÇOS DIVERSOS	M3	0,0061000	828,06	5,19	
Composição Auxiliar	88287 SINAPI	ENCANADOR OU BOMBEIRO HIDRÁULICO COM ENCARGOS COMPLEMENTARES	SEDI - SERVIÇOS DIVERSOS	H	0,3855000	23,39	8,93	
Composição Auxiliar	88248 SINAPI	AUXÍLIOS DE ENCANADOR OU BOMBEIRO HIDRÁULICO COM ENCARGOS COMPLEMENTARES	SEDI - SERVIÇOS DIVERSOS	H	0,9830000	19,41	1,91	
			MO sem LS =>	8,77	LS =>	0,00	MO com LS =>	8,77
			Valor do BDI =>	2,73			Valor com BDI =>	15,11
Composição	100880 SINAPI	CHUVEIRO ELÉTRICO COMUM CORPO PLÁSTICO, TIPO DUCHA FORNECIMENTO E INSTALAÇÃO. AF. 01/0020	INH - INSTALAÇÕES HIDROSANITÁRIAS	UN	1,0000000	107,29	107,29	
Composição Auxiliar	88287 SINAPI	ENCANADOR OU BOMBEIRO HIDRÁULICO COM ENCARGOS COMPLEMENTARES	SEDI - SERVIÇOS DIVERSOS	H	0,4467000	23,89	10,60	
Composição Auxiliar	88316 SINAPI	SERVEANTE COM ENCARGOS COMPLEMENTARES	SEDI - SERVIÇOS DIVERSOS	H	0,1407000	19,34	2,70	
Insumo	00001388 SINAPI	CHUVEIRO COMUM EM PLÁSTICO BRANCO, COM CANO, 3 TEMPERATURAS, 5500 W (110/220 V)	Material	UN	1,0000000	94,05	94,05	
Insumo	00003148 SINAPI	FITA VEDA ROSCA EM ROLOS DE 18 MM X 10 M (L X C)	Material	UN	0,0210000	2,00	0,04	
			MO sem LS =>	10,46	LS =>	0,00	MO com LS =>	10,46
			Valor do BDI =>	21,83			Valor com BDI =>	129,22
Composição	85285 SINAPI	DIRTA DE AMARRAÇÃO DE ALVENARIA MOLDADA IN LOCO COM UTILIZAÇÃO DE BLOCOS CANALETA. AF. 03/2019	FUES - FUNDAÇÕES E ESTRUTURAS	M	1,0000000	38,72	38,72	
Composição Auxiliar	80279 SINAPI	GRÁVITE F0K-30 MPa, TRÁÇCO 1:0,84:1 A 2,1 (EM MASSA SECA DE CIMENTO CAL/AREIA GROSSA BRITA 0) - PREPARO MECÂNICO COM BETONEIRA 400 L. AF. 09/2021	FUES - FUNDAÇÕES E ESTRUTURAS	M3	0,0114000	525,11	5,95	
Composição Auxiliar	88316 SINAPI	SERVEANTE COM ENCARGOS COMPLEMENTARES	SEDI - SERVIÇOS DIVERSOS	H	0,1280000	19,24	2,42	
Composição Auxiliar	88308 SINAPI	PEDREIRO COM ENCARGOS COMPLEMENTARES	SEDI - SERVIÇOS DIVERSOS	H	0,2530000	24,27	6,14	
Composição Auxiliar	83802 SINAPI	CORTE E DOBRA DE AÇO CA-30, DIÂMETRO DE 6,0 MM. AF. 08/2022	FUES - FUNDAÇÕES E ESTRUTURAS	KG	0,7850000	9,41	7,43	
Composição Auxiliar	87204 SINAPI	ARGAMASSA TRÁÇCO 1:2:9 (EM VOLUME DE CIMENTO, CAL E AREIA MÉDIA (MDA) PARA EMBOCARGASSA UNICAMENTE DE ALVENARIA DE VEDAÇÃO, PREPARO MECÂNICO COM BETONEIRA 300 L. AF. 05/2019	SEDI - SERVIÇOS DIVERSOS	M3	0,0014000	513,70	0,71	
Insumo	00000858 SINAPI	CANALETA DE CONCRETO 14 X 19 X 19 CM (CLASSE C - NBR 8138)	Material	UN	5,3400000	2,83	14,94	
			MO sem LS =>	7,55	LS =>	0,00	MO com LS =>	7,55
			Valor do BDI =>	7,50			Valor com BDI =>	44,22
Composição	91534 SINAPI	COMPACTADOR DE SOLOS DE PERCUSSÃO (BOQUETE) COM MOTOR A GASOLINA 4 TEMPOS, POTÊNCIA 4 CV - CHS DURINO. AF. 08/2019	CHOR - CUSTOS HORÁRIOS DE MÁQUINAS E EQUIPAMENTOS	CHH	1,0000000	23,85	23,85	
Composição Auxiliar	81530 SINAPI	COMPACTADOR DE SOLOS DE PERCUSSÃO (BOQUETE) COM MOTOR A GASOLINA 4 TEMPOS, POTÊNCIA 4 CV - JURDO. AF. 09/2015	CHOR - CUSTOS HORÁRIOS DE MÁQUINAS E EQUIPAMENTOS	H	1,0000000	0,19	0,19	
Composição Auxiliar	91526 SINAPI	COMPACTADOR DE SOLOS DE PERCUSSÃO (BOQUETE) COM MOTOR A GASOLINA 4 TEMPOS, POTÊNCIA 4 CV - DEPRICIAÇÃO. AF. 08/2018	CHOR - CUSTOS HORÁRIOS DE MÁQUINAS E EQUIPAMENTOS	H	1,0000000	0,72	0,72	
Composição Auxiliar	88287 SINAPI	OPERADOR DE MÁQUINAS E EQUIPAMENTOS COM ENCARGOS COMPLEMENTARES	SEDI - SERVIÇOS DIVERSOS	H	1,0000000	22,94	22,94	
			MO sem LS =>	18,91	LS =>	0,00	MO com LS =>	18,91
			Valor do BDI =>	4,87			Valor com BDI =>	28,72

Gustavo Santos Oliveira Pontes  
Engenheiro Civil  
CREA-PB/1618905619

PREFEITURA MUNICIPAL DE ITAPOROROCA  
CNPJ 09.165.176/0001-78

	Código Banco	Descrição	Tipo	Und	Quant.	Valor Unit	Total		
Composição	91533 SINAPI	COMPACTADOR DE SOLOS DE PERCUSSÃO (SOQUETE) COM MOTOR A GASOLINA 4 TEMPOS, POTÊNCIA 4 CV - CHP DIURNO. AF_08/2015	CHOR - CUSTOS HORÁRIOS DE MÁQUINAS E EQUIPAMENTOS	CHP	1,0000000	30,43	30,43		
Composição Auxiliar	91531 SINAPI	COMPACTADOR DE SOLOS DE PERCUSSÃO (SOQUETE) COM MOTOR A GASOLINA 4 TEMPOS, POTÊNCIA 4 CV - MANUTENÇÃO. AF_08/2015	CHOR - CUSTOS HORÁRIOS DE MÁQUINAS E EQUIPAMENTOS	H	1,0000000	0,96	0,96		
Composição Auxiliar	91532 SINAPI	COMPACTADOR DE SOLOS DE PERCUSSÃO (SOQUETE) COM MOTOR A GASOLINA 4 TEMPOS, POTÊNCIA 4 CV - MATERIAS NA OPERAÇÃO. AF_08/2015	CHOR - CUSTOS HORÁRIOS DE MÁQUINAS E EQUIPAMENTOS	H	1,0000000	5,88	5,88		
Composição Auxiliar	90297 SINAPI	OPERADOR DE MÁQUINAS E EQUIPAMENTOS COM ENCARGOS COMPLEMENTARES	SEDI - SERVIÇOS DIVERSOS	H	1,0000000	22,04	22,04		
Composição Auxiliar	91530 SINAPI	COMPACTADOR DE SOLOS DE PERCUSSÃO (SOQUETE) COM MOTOR A GASOLINA 4 TEMPOS, POTÊNCIA 4 CV - JUROS. AF_08/2015	CHOR - CUSTOS HORÁRIOS DE MÁQUINAS E EQUIPAMENTOS	H	1,0000000	0,19	0,19		
Composição Auxiliar	91529 SINAPI	COMPACTADOR DE SOLOS DE PERCUSSÃO (SOQUETE) COM MOTOR A GASOLINA 4 TEMPOS, POTÊNCIA 4 CV - DEPRECIACÃO. AF_08/2015	CHOR - CUSTOS HORÁRIOS DE MÁQUINAS E EQUIPAMENTOS	H	1,0000000	0,72	0,72		
			MO sem LS =>		18,91	LS =>	0,00	MO com LS =>	18,91
			Valor do BDI =>		8,21			Valor com BDI =>	26,54
Composição	91526 SINAPI	COMPACTADOR DE SOLOS DE PERCUSSÃO (SOQUETE) COM MOTOR A GASOLINA 4 TEMPOS, POTÊNCIA 4 CV - DEPRECIACÃO. AF_08/2015	CHOR - CUSTOS HORÁRIOS DE MÁQUINAS E EQUIPAMENTOS	H	1,0000000	0,72	0,72		
Insumo	00013458 SINAPI	COMPACTADOR DE SOLOS DE PERCURSAD (SOQUETE) COM MOTOR A GASOLINA 4 TEMPOS DE 4 HP (4 CV)	Equipamento	UN	0,0000533	13.530,62	0,72		
			MO sem LS =>		0,00	LS =>	0,00	MO com LS =>	0,00
			Valor do BDI =>		0,14			Valor com BDI =>	0,14
Composição	91530 SINAPI	COMPACTADOR DE SOLOS DE PERCUSSÃO (SOQUETE) COM MOTOR A GASOLINA 4 TEMPOS, POTÊNCIA 4 CV - JUROS. AF_08/2015	CHOR - CUSTOS HORÁRIOS DE MÁQUINAS E EQUIPAMENTOS	H	1,0000000	0,19	0,19		
Insumo	00013458 SINAPI	COMPACTADOR DE SOLOS DE PERCURSAD (SOQUETE) COM MOTOR A GASOLINA 4 TEMPOS DE 4 HP (4 CV)	Equipamento	UN	0,0000143	13.530,62	0,19		
			MO sem LS =>		0,00	LS =>	0,00	MO com LS =>	0,00
			Valor do BDI =>		0,03			Valor com BDI =>	0,03
Composição	91531 SINAPI	COMPACTADOR DE SOLOS DE PERCUSSÃO (SOQUETE) COM MOTOR A GASOLINA 4 TEMPOS, POTÊNCIA 4 CV - MANUTENÇÃO. AF_08/2015	CHOR - CUSTOS HORÁRIOS DE MÁQUINAS E EQUIPAMENTOS	H	1,0000000	0,96	0,96		
Insumo	00013458 SINAPI	COMPACTADOR DE SOLOS DE PERCURSAD (SOQUETE) COM MOTOR A GASOLINA 4 TEMPOS DE 4 HP (4 CV)	Equipamento	UN	0,0000867	13.530,62	0,96		
			MO sem LS =>		0,00	LS =>	0,00	MO com LS =>	0,00
			Valor do BDI =>		0,18			Valor com BDI =>	0,18
Composição	91432 SINAPI	COMPACTADOR DE SOLOS DE PERCUSSÃO (SOQUETE) COM MOTOR A GASOLINA 4 TEMPOS, POTÊNCIA 4 CV - MATERIAS NA OPERAÇÃO. AF_08/2015	CHOR - CUSTOS HORÁRIOS DE MÁQUINAS E EQUIPAMENTOS	H	1,0000000	5,88	5,88		
Insumo	00004222 SINAPI	GASOLINA COMUM	Material	L	1,0300000	5,52	5,68		
			MO sem LS =>		0,00	LS =>	0,00	MO com LS =>	0,00
			Valor do BDI =>		1,16			Valor com BDI =>	1,16
Composição	103675 SINAPI	CONCRETAGEM DE VIGAS E LAJES, FCK=25 MPA, PARA LAJES MACIÇAS OU HENRURADAS COM USO DE BOMBA - LANÇAMENTO, ADENRAMENTO E ACABAMENTO. AF_03/2023_P1	FUES - FUNDACÕES E ESTRUTURAS	m³	1,0000000	888,48	888,48		
Composição Auxiliar	90292 SINAPI	CARPENTERO COM ENCARGOS COMPLEMENTARES	SEDI - SERVIÇOS DIVERSOS	H	0,1290000	23,54	2,99		
Composição Auxiliar	90587 SINAPI	VIBRADOR DE MERSÃO, DIÂMETRO DE PONTEIRA 45MM, MOTOR ELÉTRICO TRIFÁSICO POTÊNCIA DE 2 CV - CH DIURNO. AF_03/2015	CHOR - CUSTOS HORÁRIOS DE MÁQUINAS E EQUIPAMENTOS	CHP	0,1210000	0,43	0,05		
Composição Auxiliar	90586 SINAPI	VIBRADOR DE MERSÃO, DIÂMETRO DE PONTEIRA 45MM, MOTOR ELÉTRICO TRIFÁSICO POTÊNCIA DE 2 CV - CHP DIURNO. AF_05/2015	CHOR - CUSTOS HORÁRIOS DE MÁQUINAS E EQUIPAMENTOS	CHP	0,1200000	1,00	0,12		
Composição Auxiliar	88318 SINAPI	SERVEENTE COM ENCARGOS COMPLEMENTARES	SEDI - SERVIÇOS DIVERSOS	H	0,2000000	10,20	10,20		
Composição Auxiliar	90008 SINAPI	PEDREIRO COM ENCARGOS COMPLEMENTARES	SEDI - SERVIÇOS DIVERSOS	H	0,7500000	24,27	18,27		
Insumo	09001527 SINAPI	CONCRETO USINADO BOMBEAVEL, CLASSE DE RESISTENCIA C25, BRITA 0 E 1, SLUMP = 100 +/- 20 MM, COM BOMBAMENTO (DISPONIBILIZACAO DE BOMBA), SEM O LANÇAMENTO (NBR 9953)	Material	m³	1,0300000	580,35	601,15		
			MO sem LS =>		28,36	LS =>	0,00	MO com LS =>	28,36
			Valor do BDI =>		140,72			Valor com BDI =>	829,23
Composição	94870 SINAPI	CONCRETO FCK = 20MPA, TRAÇO 1.2.7.3 (EM MASSA SECA DE CIMENTO/ AREIA MÉDIA BRITA 1) - PREPARO MECÂNICO COM BETONEIRA 800 L. AF_05/2021	FUES - FUNDACÕES E ESTRUTURAS	m³	1,0000000	435,34	435,34		
Composição Auxiliar	90228 SINAPI	BETONEIRA CAPACIDADE NOMINAL DE 800 L, CAPACIDADE DE MISTURA 380 L, MOTOR ELÉTRICO TRIFÁSICO POTÊNCIA DE 4 CV, SEM CARREGADOR - CHP DIURNO. AF_05/2021	CHOR - CUSTOS HORÁRIOS DE MÁQUINAS E EQUIPAMENTOS	CHP	0,0072000	3,91	3,08		
Composição Auxiliar	90229 SINAPI	BETONEIRA CAPACIDADE NOMINAL DE 800 L, CAPACIDADE DE MISTURA 380 L, MOTOR ELÉTRICO TRIFÁSICO POTÊNCIA DE 4 CV, SEM CARREGADOR - CH DIURNO. AF_05/2021	CHOR - CUSTOS HORÁRIOS DE MÁQUINAS E EQUIPAMENTOS	CHP	0,0197000	1,04	1,20		
Composição Auxiliar	90277 SINAPI	OPERADOR DE BETONEIRA ESTACIONÁRIANABITURADOR COM ENCARGOS COMPLEMENTARES	SEDI - SERVIÇOS DIVERSOS	H	1,2780000	16,08	20,59		
Composição Auxiliar	90318 SINAPI	SERVEENTE COM ENCARGOS COMPLEMENTARES	SEDI - SERVIÇOS DIVERSOS	H	2,0000000	10,24	20,58		
Insumo	00004721 SINAPI	PEDRA BRITADA N 1 (0,5 a 10 MM) POSTO PEDREIRA/FORNECEDOR, SEM FRETE	Material	m³	0,5912000	94,50	55,86		
Insumo	00000370 SINAPI	AREIA MÉDIA - POSTO JAZIDA/FORNECEDOR (RETRADO NA JAZIDA, SEM TRANSPORTE)	Material	m³	0,7609000	115,00	87,50		
Insumo	00001370 SINAPI	CIMENTO PORTLAND COMPOSTO CP II-32	Material	KG	325,1589000	0,70	227,81		
			MO sem LS =>		44,00	LS =>	0,00	MO com LS =>	44,00
			Valor do BDI =>		82,98			Valor com BDI =>	524,32
Composição	94871 SINAPI	CONCRETO FCK = 25MPA, TRAÇO 1.2.3.2.7 (EM MASSA SECA DE CIMENTO/ AREIA MÉDIA BRITA 1) - PREPARO MECÂNICO COM BETONEIRA 800 L. AF_05/2021	FUES - FUNDACÕES E ESTRUTURAS	m³	1,0000000	458,45	458,45		
Composição Auxiliar	90228 SINAPI	BETONEIRA CAPACIDADE NOMINAL DE 800 L, CAPACIDADE DE MISTURA 380 L, MOTOR ELÉTRICO TRIFÁSICO POTÊNCIA DE 4 CV, SEM CARREGADOR - CH DIURNO. AF_05/2021	CHOR - CUSTOS HORÁRIOS DE MÁQUINAS E EQUIPAMENTOS	CHP	0,0072000	1,94	1,17		

Composição Auxiliar	88225 SINAPI	BETONEIRA CAPACIDADE NOMINAL DE 600 L, CAPACIDADE DE MISTURA 300 L, MOTOR ELÉTRICO TRIFÁSICO POTÊNCIA DE 4 CV, SEM CARRREGADOR - CHP DIURNO, AF. 05/2023	CHOR - CUSTOS HORÁRIOS DE MÁQUINAS E EQUIPAMENTOS	CHP	0,8634000	5,61	3,80	
Composição Auxiliar	88316 SINAPI	SERVEENTE COM ENCARGOS COMPLEMENTARES	SEDI - SERVIÇOS DIVERSOS	H	1,9752000	19,24	38,47	
Composição Auxiliar	88377 SINAPI	OPERADOR DE BETONEIRA ESTACIONÁRIA/MANUTURADOR COM ENCARGOS COMPLEMENTARES	SEDI - SERVIÇOS DIVERSOS	H	1,3601000	16,06	26,07	
Insumo	00004721 SINAPI	PEDRA BRITADA N. 1 (9,5 a 19 MM) POSTO PEDREIRA/FORNECEDOR, SEM FRETE	Material	m³	0,5972000	94,50	56,43	
Insumo	00000370 SINAPI	AREIA MÉDIA - POSTO JAZIDA/FORNECEDOR (RETRADO NA JAZIDA, SEM TRANSPORTE)	Material	m³	0,7275000	115,00	63,06	
Insumo	00001378 SINAPI	CIMENTO PORTLAND COMPOSTO CP II-32	Material	KG	384,9433000	0,70	255,48	
			MO sem LS =>	43,01	LS =>	0,00	MO com LS =>	43,01
			Valor do BDI =>	93,70			Valor com BDI =>	552,18
Composição	Código Banco	Descrição	Tipo	Und	Quant.	Valor Unit	Total	
Composição	94874 SINAPI	CONCRETO MAGRO PARA LASTRO, TRAÇO 1:4,5:4,5 (SEM MASSA SECA DE CIMENTO/AREIA MÉDIA BRITA 1) - PREPARO MANUAL, AF. 05/2021	FUES - FUNDÇÕES E ESTRUTURAS	m³	1,0000000	428,78	428,78	
Composição Auxiliar	88316 SINAPI	SERVEENTE COM ENCARGOS COMPLEMENTARES	SEDI - SERVIÇOS DIVERSOS	H	6,2850000	19,24	120,83	
Insumo	00004721 SINAPI	PEDRA BRITADA N. 1 (9,5 a 19 MM) POSTO PEDREIRA/FORNECEDOR, SEM FRETE	Material	m³	0,5971000	94,50	56,42	
Insumo	00001378 SINAPI	CIMENTO PORTLAND COMPOSTO CP II-32	Material	KG	218,9300000	0,70	153,25	
Insumo	00000370 SINAPI	AREIA MÉDIA - POSTO JAZIDA/FORNECEDOR (RETRADO NA JAZIDA, SEM TRANSPORTE)	Material	m³	0,6538000	115,00	98,16	
			MO sem LS =>	88,88	LS =>	0,00	MO com LS =>	88,88
			Valor do BDI =>	87,84			Valor com BDI =>	516,42
Composição	Código Banco	Descrição	Tipo	Und	Quant.	Valor Unit	Total	
Composição	94858 SINAPI	CONCRETO MAGRO PARA LASTRO, TRAÇO 1:4,5:4,5 (EM MASSA SECA DE CIMENTO/AREIA MÉDIA BRITA 1) - PREPARO MECÂNICO COM BETONEIRA 600 L, AF. 05/2021	FUES - FUNDÇÕES E ESTRUTURAS	m³	1,0000000	387,12	387,12	
Composição Auxiliar	88225 SINAPI	BETONEIRA CAPACIDADE NOMINAL DE 600 L, CAPACIDADE DE MISTURA 300 L, MOTOR ELÉTRICO TRIFÁSICO POTÊNCIA DE 4 CV, SEM CARRREGADOR - CHI DIURNO, AF. 05/2023	CHOR - CUSTOS HORÁRIOS DE MÁQUINAS E EQUIPAMENTOS	CHP	0,8634000	5,61	3,80	
Composição Auxiliar	88316 SINAPI	SERVEENTE COM ENCARGOS COMPLEMENTARES	SEDI - SERVIÇOS DIVERSOS	H	2,1050000	19,24	40,51	
Composição Auxiliar	88225 SINAPI	BETONEIRA CAPACIDADE NOMINAL DE 600 L, CAPACIDADE DE MISTURA 300 L, MOTOR ELÉTRICO TRIFÁSICO POTÊNCIA DE 4 CV, SEM CARRREGADOR - CHI DIURNO, AF. 05/2023	CHOR - CUSTOS HORÁRIOS DE MÁQUINAS E EQUIPAMENTOS	CHP	0,8634000	5,61	3,80	
Composição Auxiliar	88377 SINAPI	OPERADOR DE BETONEIRA ESTACIONÁRIA/MANUTURADOR COM ENCARGOS COMPLEMENTARES	SEDI - SERVIÇOS DIVERSOS	H	1,3601000	16,06	21,38	
Insumo	00004721 SINAPI	PEDRA BRITADA N. 1 (9,5 a 19 MM) POSTO PEDREIRA/FORNECEDOR, SEM FRETE	Material	m³	0,5921000	94,50	55,00	
Insumo	00000370 SINAPI	AREIA MÉDIA - POSTO JAZIDA/FORNECEDOR (RETRADO NA JAZIDA, SEM TRANSPORTE)	Material	m³	0,8325000	115,00	95,73	
Insumo	00001378 SINAPI	CIMENTO PORTLAND COMPOSTO CP II-32	Material	KG	213,4531000	0,70	149,41	
			MO sem LS =>	45,78	LS =>	0,00	MO com LS =>	45,78
			Valor do BDI =>	75,03			Valor com BDI =>	442,15
Composição	Código Banco	Descrição	Tipo	Und	Quant.	Valor Unit	Total	
Composição	00638 SEINFRA	CONCRETO PAVBR., FCK 16 MPa COM AGREGADO ADQUIRIDO	CONCRETOS	m³	1,0000000	482,47	482,47	
Insumo	10106 SEINFRA	AREIA MÉDIA	Material	m³	0,9197000	83,58	78,88	
Insumo	11805 SEINFRA	PEDRISCO	Material	m³	0,8390000	100,50	84,01	
Insumo	10682 SEINFRA	BETONEIRA ELÉTRICA 580L (CHP)	Equipamento	H	0,7140000	27,80	19,70	
Insumo	10805 SEINFRA	CIMENTO PORTLAND	Material	KG	254,0000000	0,71	180,34	
Insumo	12543 SEINFRA	SERVEENTE	Mão de Obra	H	6,0000000	20,26	121,56	
			MO sem LS =>	121,56	LS =>	0,00	MO com LS =>	121,56
			Valor do BDI =>	88,81			Valor com BDI =>	581,08
Composição	Código Banco	Descrição	Tipo	Und	Quant.	Valor Unit	Total	
Composição	00840 SEINFRA	CONCRETO PAVBR., FCK 15 MPa COM AGREGADO ADQUIRIDO	CONCRETOS	m³	1,0000000	508,16	508,16	
Insumo	10682 SEINFRA	BETONEIRA ELÉTRICA 580L (CHP)	Equipamento	H	0,7140000	27,80	19,70	
Insumo	12543 SEINFRA	SERVEENTE	Mão de Obra	H	6,0000000	20,26	121,56	
Insumo	11805 SEINFRA	PEDRISCO	Material	m³	0,8390000	100,50	84,01	
Insumo	10106 SEINFRA	AREIA MÉDIA	Material	m³	0,8872000	83,58	74,15	
Insumo	10805 SEINFRA	CIMENTO PORTLAND	Material	KG	294,0000000	0,71	208,74	
			MO sem LS =>	121,56	LS =>	0,00	MO com LS =>	121,56
			Valor do BDI =>	103,86			Valor com BDI =>	612,02
Composição	Código Banco	Descrição	Tipo	Und	Quant.	Valor Unit	Total	
Composição	65885 SINAPI	CONDULETE DE PVC, TIPO B, PARA ELETRODUTO DE PVC SOLDÁVEL DN 25 MM (3/4"), APARENTE - FORNECIMENTO E INSTALAÇÃO, AF. 10/2022	INEL - INSTALAÇÃO ELÉTRICA/ELTRIFICAÇÃO E ILUMINAÇÃO EXTERNA	UN	1,0000000	18,09	18,09	
Composição Auxiliar	88316 SINAPI	SERVEENTE COM ENCARGOS COMPLEMENTARES	SEDI - SERVIÇOS DIVERSOS	H	3,2007000	24,97	3,88	
Composição Auxiliar	88347 SINAPI	AJUDAR DE ELETRICISTA COM ENCARGOS COMPLEMENTARES	SEDI - SERVIÇOS DIVERSOS	H	0,8387000	20,26	4,98	
Insumo	00011950 SINAPI	SUCHA DE NYLON SEMABA 80 COM PARAFUSO DE 4,20 X 40 MM EM AÇO ZINCADO COM ROSCA SOBERBA, CABECA CHATA E FENDA PHILLIPS	Material	UN	2,0000000	0,24	0,48	
Insumo	00012010 SINAPI	CONDULETE EM PVC, TIPO "B", SEM TAMPA, DE 1/2" OU 3/4"	Material	UN	1,0000000	4,85	4,85	
			MO sem LS =>	8,27	LS =>	0,00	MO com LS =>	8,27
			Valor do BDI =>	3,28			Valor com BDI =>	12,27
Composição	Código Banco	Descrição	Tipo	Und	Quant.	Valor Unit	Total	
Composição	91283 SINAPI	CORTADORA DE PISO COM MOTOR 4 TEMPOS A GASOLINA, POTÊNCIA DE 13 HP, COM DISCO DE CORTE DIAMANTADO SEGMENTADO PARA CONCRETO, DIÂMETRO DE 380 MM, FURO DE 1" (14 X 17) - CHI DIURNO, AF. 08/2015	CHOR - CUSTOS HORÁRIOS DE MÁQUINAS E EQUIPAMENTOS	CHP	1,0000000	1,04	1,04	
Composição Auxiliar	91286 SINAPI	CORTADORA DE PISO COM MOTOR 4 TEMPOS A GASOLINA, POTÊNCIA DE 13 HP, COM DISCO DE CORTE DIAMANTADO SEGMENTADO PARA CONCRETO, DIÂMETRO DE 380 MM, FURO DE 1" (14 X 17) - JUIROS, AF. 07/2015	CHOR - CUSTOS HORÁRIOS DE MÁQUINAS E EQUIPAMENTOS	H	1,0000000	0,19	0,19	

Gustavo Santos Oliveira Pontes  
 Engenheiro Civil  
 CREA/PB 1618905619

PREFEITURA MUNICIPAL DE ITAPORÓROCA  
CNPJ 09.165.176/0001-78

Composição Auxiliar	Código Banco	Descrição	Tipo	Und	Quant.	Valor Unit	Total
	91278 SINAPI	CORTADORA DE PISO COM MOTOR 4 TEMPOS A GASOLINA, POTÊNCIA DE 13 HP, COM DISCO DE CORTE DIAMANTADO SEGMENTADO PARA CONCRETO, DIÂMETRO DE 350 MM, FURO DE 1" (14 X 1") - DEPRECIACÃO. AF_082015	CHOR - CUSTOS HORÁRIOS DE MÁQUINAS E EQUIPAMENTOS	H	1,0000000	0,88	0,88
						MO sem LS => 0,00 Valor do BDI => 0,21	LS => 0,00 MO com LS => 0,00 Valor com BDI => 1,25
Composição	91293 SINAPI	CORTADORA DE PISO COM MOTOR 4 TEMPOS A GASOLINA, POTÊNCIA DE 13 HP, COM DISCO DE CORTE DIAMANTADO SEGMENTADO PARA CONCRETO, DIÂMETRO DE 350 MM, FURO DE 1" (14 X 1") - CHP DURINO. AF_082015	CHOR - CUSTOS HORÁRIOS DE MÁQUINAS E EQUIPAMENTOS	CHP	1,0000000	10,11	10,11
Composição Auxiliar	91280 SINAPI	CORTADORA DE PISO COM MOTOR 4 TEMPOS A GASOLINA, POTÊNCIA DE 13 HP, COM DISCO DE CORTE DIAMANTADO SEGMENTADO PARA CONCRETO, DIÂMETRO DE 350 MM, FURO DE 1" (14 X 1") - JURUS. AF_082015	CHOR - CUSTOS HORÁRIOS DE MÁQUINAS E EQUIPAMENTOS	H	1,0000000	0,19	0,19
Composição Auxiliar	91281 SINAPI	CORTADORA DE PISO COM MOTOR 4 TEMPOS A GASOLINA, POTÊNCIA DE 13 HP, COM DISCO DE CORTE DIAMANTADO SEGMENTADO PARA CONCRETO, DIÂMETRO DE 350 MM, FURO DE 1" (14 X 1") - MANUTENÇÃO. AF_082015	CHOR - CUSTOS HORÁRIOS DE MÁQUINAS E EQUIPAMENTOS	H	1,0000000	1,07	1,07
Composição Auxiliar	91282 SINAPI	CORTADORA DE PISO COM MOTOR 4 TEMPOS A GASOLINA, POTÊNCIA DE 13 HP, COM DISCO DE CORTE DIAMANTADO SEGMENTADO PARA CONCRETO, DIÂMETRO DE 350 MM, FURO DE 1" (14 X 1") - MATERIAS NA OPERACÃO. AF_082015	CHOR - CUSTOS HORÁRIOS DE MÁQUINAS E EQUIPAMENTOS	H	1,0000000	3,05	3,05
Composição Auxiliar	91278 SINAPI	CORTADORA DE PISO COM MOTOR 4 TEMPOS A GASOLINA, POTÊNCIA DE 13 HP, COM DISCO DE CORTE DIAMANTADO SEGMENTADO PARA CONCRETO, DIÂMETRO DE 350 MM, FURO DE 1" (14 X 1") - DEPRECIACÃO. AF_082015	CHOR - CUSTOS HORÁRIOS DE MÁQUINAS E EQUIPAMENTOS	H	1,0000000	0,88	0,88
						MO sem LS => 0,00 Valor do BDI => 2,06	LS => 0,00 MO com LS => 0,00 Valor com BDI => 12,17
Composição	91278 SINAPI	CORTADORA DE PISO COM MOTOR 4 TEMPOS A GASOLINA, POTÊNCIA DE 13 HP, COM DISCO DE CORTE DIAMANTADO SEGMENTADO PARA CONCRETO, DIÂMETRO DE 350 MM, FURO DE 1" (14 X 1") - DEPRECIACÃO. AF_082015	CHOR - CUSTOS HORÁRIOS DE MÁQUINAS E EQUIPAMENTOS	H	1,0000000	0,88	0,88
Insumo	00013867 SINAPI	DISCO DE CORTE DIAMANTADO SEGMENTADO PARA CONCRETO, DIÂMETRO DE 350 MM, FURO DE 1" (14 X 1")	Equipamento	UN	0,0000940	378,81	0,02
Insumo	00011280 SINAPI	CORTADEIRA DE PISO DE CONCRETO E ASFALTO, PARA DISCO PADRAO DE DIÂMETRO 350 MM (14") OU 450 MM (18"), MOTOR A GASOLINA, POTENCIA 13 HP, SEM DISCO	Equipamento	UN	0,0000840	13.110,96	0,83
						MO sem LS => 0,00 Valor do BDI => 0,17	LS => 0,00 MO com LS => 0,00 Valor com BDI => 1,02
Composição	91280 SINAPI	CORTADORA DE PISO COM MOTOR 4 TEMPOS A GASOLINA, POTÊNCIA DE 13 HP, COM DISCO DE CORTE DIAMANTADO SEGMENTADO PARA CONCRETO, DIÂMETRO DE 350 MM, FURO DE 1" (14 X 1") - JURUS. AF_082015	CHOR - CUSTOS HORÁRIOS DE MÁQUINAS E EQUIPAMENTOS	H	1,0000000	0,19	0,19
Insumo	00011280 SINAPI	CORTADEIRA DE PISO DE CONCRETO E ASFALTO, PARA DISCO PADRAO DE DIÂMETRO 350 MM (14") OU 450 MM (18"), MOTOR A GASOLINA, POTENCIA 13 HP, SEM DISCO	Equipamento	UN	0,0000148	13.110,96	0,19
						MO sem LS => 0,00 Valor do BDI => 0,03	LS => 0,00 MO com LS => 0,00 Valor com BDI => 0,22
Composição	91281 SINAPI	CORTADORA DE PISO COM MOTOR 4 TEMPOS A GASOLINA, POTÊNCIA DE 13 HP, COM DISCO DE CORTE DIAMANTADO SEGMENTADO PARA CONCRETO, DIÂMETRO DE 350 MM, FURO DE 1" (14 X 1") - MANUTENÇÃO. AF_082015	CHOR - CUSTOS HORÁRIOS DE MÁQUINAS E EQUIPAMENTOS	H	1,0000000	1,07	1,07
Insumo	00011280 SINAPI	CORTADEIRA DE PISO DE CONCRETO E ASFALTO, PARA DISCO PADRAO DE DIÂMETRO 350 MM (14") OU 450 MM (18"), MOTOR A GASOLINA, POTENCIA 13 HP, SEM DISCO	Equipamento	UN	0,0000800	13.110,96	1,04
Insumo	00013867 SINAPI	DISCO DE CORTE DIAMANTADO SEGMENTADO PARA CONCRETO, DIÂMETRO DE 350 MM, FURO DE 1" (14 X 1")	Equipamento	UN	0,0000800	378,81	0,03
						MO sem LS => 0,00 Valor do BDI => 0,21	LS => 0,00 MO com LS => 0,00 Valor com BDI => 1,28
Composição	91282 SINAPI	CORTADORA DE PISO COM MOTOR 4 TEMPOS A GASOLINA, POTÊNCIA DE 13 HP, COM DISCO DE CORTE DIAMANTADO SEGMENTADO PARA CONCRETO, DIÂMETRO DE 350 MM, FURO DE 1" (14 X 1") - MATERIAS NA OPERACÃO. AF_082015	CHOR - CUSTOS HORÁRIOS DE MÁQUINAS E EQUIPAMENTOS	H	1,0000000	3,05	3,05
Insumo	00004222 SINAPI	GASOLINA COMUM	Material	L	1,4500000	5,52	8,00
						MO sem LS => 0,00 Valor do BDI => 1,83	LS => 0,00 MO com LS => 0,00 Valor com BDI => 9,53
Composição	92803 SINAPI	CORTE E DOBRA DE AÇO CA-50, DIÂMETRO DE 10,0 MM. AF_082022	FUES - FUNDAÇÕES E ESTRUTURAS	KG	1,0000000	8,88	8,88
Composição Auxiliar	88245 SINAPI	ARMADOR COM ENCARGOS COMPLEMENTARES	SEDI - SERVIÇOS DIVERSOS	H	0,0000000	34,08	0,21
Composição Auxiliar	88238 SINAPI	AJUDANTE DE ARMADOR COM ENCARGOS COMPLEMENTARES	SEDI - SERVIÇOS DIVERSOS	H	0,0000000	26,08	0,02
Insumo	00000034 SINAPI	AÇO CA-50, 10,0 MM, VERGALHAO	Material	KG	1,1100000	7,63	8,46
						MO sem LS => 0,18 Valor do BDI => 1,77	LS => 0,00 MO com LS => 0,18 Valor com BDI => 10,48
Composição	92804 SINAPI	CORTE E DOBRA DE AÇO CA-50, DIÂMETRO DE 12,5 MM. AF_082022	FUES - FUNDAÇÕES E ESTRUTURAS	KG	1,0000000	7,45	7,45
Composição Auxiliar	88238 SINAPI	AJUDANTE DE ARMADOR COM ENCARGOS COMPLEMENTARES	SEDI - SERVIÇOS DIVERSOS	H	0,0000000	20,05	0,01
Composição Auxiliar	88245 SINAPI	ARMADOR COM ENCARGOS COMPLEMENTARES	SEDI - SERVIÇOS DIVERSOS	H	0,0000000	34,08	0,11
Insumo	00043855 SINAPI	AÇO CA-50, 12,5 MM OU 16,0 MM, VERGALHAO	Material	KG	1,1100000	8,61	7,33
						MO sem LS => 0,10 Valor do BDI => 1,52	LS => 0,00 MO com LS => 0,10 Valor com BDI => 8,97
Composição	92805 SINAPI	CORTE E DOBRA DE AÇO CA-50, DIÂMETRO DE 16,0 MM. AF_082022	FUES - FUNDAÇÕES E ESTRUTURAS	KG	1,0000000	7,39	7,39
Composição Auxiliar	88245 SINAPI	ARMADOR COM ENCARGOS COMPLEMENTARES	SEDI - SERVIÇOS DIVERSOS	H	0,0000000	34,08	0,08

PREFEITURA MUNICIPAL DE ITAPOROROCA  
CNPJ 09 165 176/0001-78

Insumo	00043055 SINAPI	ACO CA-50, 12,5 MM OU 18,0 MM, VERGALHAO	Material	KG	1,1100000	5,81	7,33	
			MO sem LS =>	0,04	LS =>	0,00	MO com LS =>	0,04
			Valor do BDI =>	1,81			Valor com BDI =>	8,96
Composição	Código Banco	Descrição	Tipo	Und	Quant.	Valor Unit	Total	
	92806 SINAPI	CORTE E DOBRA DE AÇO CA-50, DIÂMETRO DE 20,0 MM. AF_082022	FUES - FUNDADAÇÕES E ESTRUTURAS	KG	1,0000000	8,71	8,71	
Composição Auxiliar	99246 SINAPI	ARMADOR COM ENCARGOS COMPLEMENTARES	SEDI - SERVIÇOS DIVERSOS	H	0,0010000	34,08	0,03	
Insumo	00043056 SINAPI	ACO CA-50, 20,0 MM OU 25,0 MM, VERGALHAO	Material	KG	1,1400000	7,82	8,88	
			MO sem LS =>	0,02	LS =>	0,00	MO com LS =>	0,02
			Valor do BDI =>	1,78			Valor com BDI =>	10,48
Composição	Código Banco	Descrição	Tipo	Und	Quant.	Valor Unit	Total	
	92798 SINAPI	CORTE E DOBRA DE AÇO CA-50, DIÂMETRO DE 25,0 MM. AF_082022	FUES - FUNDADAÇÕES E ESTRUTURAS	KG	1,0000000	8,70	8,70	
Composição Auxiliar	99246 SINAPI	ARMADOR COM ENCARGOS COMPLEMENTARES	SEDI - SERVIÇOS DIVERSOS	H	0,0010000	34,08	0,03	
Insumo	00043056 SINAPI	ACO CA-50, 20,0 MM OU 25,0 MM, VERGALHAO	Material	KG	1,1400000	7,82	8,88	
			MO sem LS =>	0,02	LS =>	0,00	MO com LS =>	0,02
			Valor do BDI =>	1,77			Valor com BDI =>	10,47
Composição	Código Banco	Descrição	Tipo	Und	Quant.	Valor Unit	Total	
	92801 SINAPI	CORTE E DOBRA DE AÇO CA-50, DIÂMETRO DE 8,3 MM. AF_082022	FUES - FUNDADAÇÕES E ESTRUTURAS	KG	1,0000000	8,45	8,45	
Composição Auxiliar	99246 SINAPI	ARMADOR COM ENCARGOS COMPLEMENTARES	SEDI - SERVIÇOS DIVERSOS	H	0,0010000	34,08	0,03	
Composição Auxiliar	99238 SINAPI	AJUDANTE DE ARMADOR COM ENCARGOS COMPLEMENTARES	SEDI - SERVIÇOS DIVERSOS	H	0,0020000	20,00	0,04	
Insumo	00000032 SINAPI	ACO CA-50, 8,3 MM, VERGALHAO	Material	KG	1,0700000	8,05	8,81	
			MO sem LS =>	0,65	LS =>	0,00	MO com LS =>	0,65
			Valor do BDI =>	1,93			Valor com BDI =>	11,38
Composição	Código Banco	Descrição	Tipo	Und	Quant.	Valor Unit	Total	
	92802 SINAPI	CORTE E DOBRA DE AÇO CA-50, DIÂMETRO DE 8,0 MM. AF_082022	FUES - FUNDADAÇÕES E ESTRUTURAS	KG	1,0000000	8,41	8,41	
Composição Auxiliar	99246 SINAPI	ARMADOR COM ENCARGOS COMPLEMENTARES	SEDI - SERVIÇOS DIVERSOS	H	0,0162000	20,00	0,32	
Composição Auxiliar	99238 SINAPI	AJUDANTE DE ARMADOR COM ENCARGOS COMPLEMENTARES	SEDI - SERVIÇOS DIVERSOS	H	0,0020000	20,00	0,04	
Insumo	00000033 SINAPI	ACO CA-50, 8,0 MM, VERGALHAO	Material	KG	1,1100000	8,09	8,87	
			MO sem LS =>	0,33	LS =>	0,00	MO com LS =>	0,33
			Valor do BDI =>	1,92			Valor com BDI =>	11,33
Composição	Código Banco	Descrição	Tipo	Und	Quant.	Valor Unit	Total	
	92799 SINAPI	CORTE E DOBRA DE AÇO CA-50, DIÂMETRO DE 4,2 MM. AF_082022	FUES - FUNDADAÇÕES E ESTRUTURAS	KG	1,0000000	10,26	10,26	
Composição Auxiliar	99238 SINAPI	AJUDANTE DE ARMADOR COM ENCARGOS COMPLEMENTARES	SEDI - SERVIÇOS DIVERSOS	H	0,0162000	20,00	0,32	
Composição Auxiliar	99246 SINAPI	ARMADOR COM ENCARGOS COMPLEMENTARES	SEDI - SERVIÇOS DIVERSOS	H	0,0020000	24,08	0,04	
Insumo	00043058 SINAPI	ACO CA-50, 4,2 MM, OU 5,0 MM, OU 6,0 MM, OU 7,0 MM, VERGALHAO	Material	KG	1,0700000	7,22	7,72	
			MO sem LS =>	1,97	LS =>	0,00	MO com LS =>	1,97
			Valor do BDI =>	2,59			Valor com BDI =>	12,35
Composição	Código Banco	Descrição	Tipo	Und	Quant.	Valor Unit	Total	
	92800 SINAPI	CORTE E DOBRA DE AÇO CA-50, DIÂMETRO DE 5,0 MM. AF_082022	FUES - FUNDADAÇÕES E ESTRUTURAS	KG	1,0000000	9,30	9,30	
Composição Auxiliar	99238 SINAPI	AJUDANTE DE ARMADOR COM ENCARGOS COMPLEMENTARES	SEDI - SERVIÇOS DIVERSOS	H	0,0000000	30,00	0,00	
Composição Auxiliar	99246 SINAPI	ARMADOR COM ENCARGOS COMPLEMENTARES	SEDI - SERVIÇOS DIVERSOS	H	0,0020000	24,08	0,04	
Insumo	00043059 SINAPI	ACO CA-50, 4,2 MM, OU 5,0 MM, OU 6,0 MM, OU 7,0 MM, VERGALHAO	Material	KG	1,0700000	7,22	7,72	
			MO sem LS =>	1,23	LS =>	0,00	MO com LS =>	1,23
			Valor do BDI =>	1,80			Valor com BDI =>	11,20
Composição	Código Banco	Descrição	Tipo	Und	Quant.	Valor Unit	Total	
	99901 SINAPI	CUBA DE EMBUTIR OVAL EM LOUÇA BRANCA, 35 X 50CM OU EQUIVALENTE - FORNECIMENTO E INSTALAÇÃO. AF_3112020	BAI - INSTALAÇÕES HIDROS-SANTÁRIAS	LIN	1,0000000	145,22	145,22	
Composição Auxiliar	99274 SINAPI	MARMORISTA/GRANITEIRO COM ENCARGOS COMPLEMENTARES	SEDI - SERVIÇOS DIVERSOS	H	0,8450000	24,34	20,41	
Composição Auxiliar	99218 SINAPI	SERVEANTE COM ENCARGOS COMPLEMENTARES	SEDI - SERVIÇOS DIVERSOS	H	0,2650000	18,34	4,83	
Insumo	00020269 SINAPI	LAVATÓRIO / CUBA DE EMBUTIR, OVAL, DE LOUÇA BRANCA, SEM LADRAO, DIMENSÕES 50 X 35" CM (L X C)	Material	UN	1,0000000	98,32	98,32	
Insumo	00004823 SINAPI	MASSA PLÁSTICA PARA MARMORE/GRANITO	Material	KG	0,5271000	40,55	21,37	
			MO sem LS =>	19,78	LS =>	0,00	MO com LS =>	19,78
			Valor do BDI =>	29,88			Valor com BDI =>	174,30
Composição	Código Banco	Descrição	Tipo	Und	Quant.	Valor Unit	Total	
	99306 SINAPI	CURSO DE CAPACITAÇÃO PARA AJUDANTE DE ARMADOR (ENCARGOS COMPLEMENTARES) - HORISTA	SEDI - SERVIÇOS DIVERSOS	H	1,0000000	0,17	0,17	
Insumo	00006114 SINAPI	AJUDANTE DE ARMADOR (HORISTA)	Mão de Obra	H	0,0121100	14,81	0,17	
			MO sem LS =>	0,17	LS =>	0,00	MO com LS =>	0,17
			Valor do BDI =>	0,03			Valor com BDI =>	0,25
Composição	Código Banco	Descrição	Tipo	Und	Quant.	Valor Unit	Total	
	99309 SINAPI	CURSO DE CAPACITAÇÃO PARA AJUDANTE DE CARPINTERO (ENCARGOS COMPLEMENTARES) - HORISTA	SEDI - SERVIÇOS DIVERSOS	H	1,0000000	0,22	0,22	
Insumo	00006117 SINAPI	CARPINTEIRO AUXILIAR (HORISTA)	Mão de Obra	H	0,0154900	14,81	0,22	
			MO sem LS =>	0,22	LS =>	0,00	MO com LS =>	0,22
			Valor do BDI =>	0,04			Valor com BDI =>	0,26
Composição	Código Banco	Descrição	Tipo	Und	Quant.	Valor Unit	Total	
	99314 SINAPI	CURSO DE CAPACITAÇÃO PARA ARMADOR (ENCARGOS COMPLEMENTARES) - HORISTA	SEDI - SERVIÇOS DIVERSOS	H	1,0000000	0,22	0,22	
Insumo	00000376 SINAPI	ARMADOR (HORISTA)	Mão de Obra	H	0,0121100	18,64	0,22	
			MO sem LS =>	0,22	LS =>	0,00	MO com LS =>	0,22
			Valor do BDI =>	0,04			Valor com BDI =>	0,26
Composição	Código Banco	Descrição	Tipo	Und	Quant.	Valor Unit	Total	
	99318 SINAPI	CURSO DE CAPACITAÇÃO PARA AUXILIAR DE ELETRICISTA (ENCARGOS COMPLEMENTARES) - HORISTA	SEDI - SERVIÇOS DIVERSOS	H	1,0000000	0,57	0,57	
Insumo	00000247 SINAPI	AJUDANTE DE ELETRICISTA (HORISTA)	Mão de Obra	H	0,0281900	14,51	0,57	
			MO sem LS =>	0,57	LS =>	0,00	MO com LS =>	0,57

Gustavo Santos Oliveira Pontes  
Engenheiro Civil  
CREA-PB 1618905619

PREFEITURA MUNICIPAL DE ITAPORORCA  
 CNPJ: 09.165.176/0001-78

			Valor do BDI ==	0,11		Valor com BDI ==	0,96	
Composição	Código Banco	Descrição	Tipo	Und	Quant.	Valor Unit	Total	
	95317 SINAPI	CURSO DE CAPACITAÇÃO PARA AUXILIAR DE ENCANADOR OU BOMBEIRO HIDRÁULICO (ENCARGOS COMPLEMENTARES) - HORISTA	SEDI - SERVIÇOS DIVERSOS	H	1,0000000	0,27	0,27	
Insuno	0000246 SINAPI	AUXILIAR DE ENCANADOR OU BOMBEIRO HIDRÁULICO (HORISTA)	Mão de Obra	H	0,0186700	14,81	0,27	
			MO sem LS ==	0,27	LS ==	0,00	MO com LS ==	0,27
			Valor do BDI ==	0,05		Valor com BDI ==	0,32	
Composição	Código Banco	Descrição	Tipo	Und	Quant.	Valor Unit	Total	
	95324 SINAPI	CURSO DE CAPACITAÇÃO PARA AZULEIRISTA OU LADRILHEIRO (ENCARGOS COMPLEMENTARES) - HORISTA	SEDI - SERVIÇOS DIVERSOS	H	1,0000000	0,26	0,26	
Insuno	00004760 SINAPI	AZULEIRISTA OU LADRILHEIRO (HORISTA)	Mão de Obra	H	0,0154900	18,84	0,26	
			MO sem LS ==	0,26	LS ==	0,00	MO com LS ==	0,26
			Valor do BDI ==	0,05		Valor com BDI ==	0,31	
Composição	Código Banco	Descrição	Tipo	Und	Quant.	Valor Unit	Total	
	95328 SINAPI	CURSO DE CAPACITAÇÃO PARA CALDETEIRO (ENCARGOS COMPLEMENTARES) - HORISTA	SEDI - SERVIÇOS DIVERSOS	H	1,0000000	0,22	0,22	
Insuno	00004759 SINAPI	CALDETEIRO / PASTELEIRO (HORISTA)	Mão de Obra	H	0,0121100	18,84	0,22	
			MO sem LS ==	0,22	LS ==	0,00	MO com LS ==	0,22
			Valor do BDI ==	0,04		Valor com BDI ==	0,26	
Composição	Código Banco	Descrição	Tipo	Und	Quant.	Valor Unit	Total	
	95329 SINAPI	CURSO DE CAPACITAÇÃO PARA CARPITEIRO DE ESQUADRIA (ENCARGOS COMPLEMENTARES) - HORISTA	SEDI - SERVIÇOS DIVERSOS	H	1,0000000	0,27	0,27	
Insuno	00001214 SINAPI	CARPITEIRO DE ESQUADRIAS (HORISTA)	Mão de Obra	H	0,0154900	17,74	0,27	
			MO sem LS ==	0,27	LS ==	0,00	MO com LS ==	0,27
			Valor do BDI ==	0,05		Valor com BDI ==	0,32	
Composição	Código Banco	Descrição	Tipo	Und	Quant.	Valor Unit	Total	
	95330 SINAPI	CURSO DE CAPACITAÇÃO PARA CARPITEIRO DE FÓRMAS (ENCARGOS COMPLEMENTARES) - HORISTA	SEDI - SERVIÇOS DIVERSOS	H	1,0000000	0,22	0,22	
Insuno	00001213 SINAPI	CARPITEIRO DE FORMAS (HORISTA)	Mão de Obra	H	0,0121100	18,84	0,22	
			MO sem LS ==	0,22	LS ==	0,00	MO com LS ==	0,22
			Valor do BDI ==	0,04		Valor com BDI ==	0,26	
Composição	Código Banco	Descrição	Tipo	Und	Quant.	Valor Unit	Total	
	95332 SINAPI	CURSO DE CAPACITAÇÃO PARA ELETRICISTA (ENCARGOS COMPLEMENTARES) - HORISTA	SEDI - SERVIÇOS DIVERSOS	H	1,0000000	0,72	0,72	
Insuno	00002438 SINAPI	ELETRICISTA (HORISTA)	Mão de Obra	H	0,0381600	18,84	0,72	
			MO sem LS ==	0,72	LS ==	0,00	MO com LS ==	0,72
			Valor do BDI ==	0,14		Valor com BDI ==	0,86	
Composição	Código Banco	Descrição	Tipo	Und	Quant.	Valor Unit	Total	
	95336 SINAPI	CURSO DE CAPACITAÇÃO PARA ENCANADOR OU BOMBEIRO HIDRÁULICO (ENCARGOS COMPLEMENTARES) - HORISTA	SEDI - SERVIÇOS DIVERSOS	H	1,0000000	0,35	0,35	
Insuno	00002858 SINAPI	ENCANADOR OU BOMBEIRO HIDRÁULICO (HORISTA)	Mão de Obra	H	0,0186700	18,84	0,35	
			MO sem LS ==	0,35	LS ==	0,00	MO com LS ==	0,35
			Valor do BDI ==	0,07		Valor com BDI ==	0,42	
Composição	Código Banco	Descrição	Tipo	Und	Quant.	Valor Unit	Total	
	95337 SINAPI	CURSO DE CAPACITAÇÃO PARA GESSOIRO (ENCARGOS COMPLEMENTARES) - HORISTA	SEDI - SERVIÇOS DIVERSOS	H	1,0000000	0,22	0,22	
Insuno	00012672 SINAPI	GESSOIRO (HORISTA)	Mão de Obra	H	0,0121100	18,84	0,22	
			MO sem LS ==	0,22	LS ==	0,00	MO com LS ==	0,22
			Valor do BDI ==	0,04		Valor com BDI ==	0,26	
Composição	Código Banco	Descrição	Tipo	Und	Quant.	Valor Unit	Total	
	95341 SINAPI	CURSO DE CAPACITAÇÃO PARA MARFOMISTA/GRANITEIRO (ENCARGOS COMPLEMENTARES) - HORISTA	SEDI - SERVIÇOS DIVERSOS	H	1,0000000	0,28	0,28	
Insuno	00004758 SINAPI	MARFOMISTA / GRANITEIRO (HORISTA)	Mão de Obra	H	0,0154900	18,84	0,28	
			MO sem LS ==	0,28	LS ==	0,00	MO com LS ==	0,28
			Valor do BDI ==	0,05		Valor com BDI ==	0,33	
Composição	Código Banco	Descrição	Tipo	Und	Quant.	Valor Unit	Total	
	95347 SINAPI	CURSO DE CAPACITAÇÃO PARA MOTORISTA DE CAMINHÃO (ENCARGOS COMPLEMENTARES) - HORISTA	SEDI - SERVIÇOS DIVERSOS	H	1,0000000	0,11	0,11	
Insuno	00004093 SINAPI	MOTORISTA DE CAMINHÃO (HORISTA)	Mão de Obra	H	0,0023400	27,82	0,11	
			MO sem LS ==	0,11	LS ==	0,00	MO com LS ==	0,11
			Valor do BDI ==	0,02		Valor com BDI ==	0,13	
Composição	Código Banco	Descrição	Tipo	Und	Quant.	Valor Unit	Total	
	95389 SINAPI	CURSO DE CAPACITAÇÃO PARA OPERADOR DE BETONEIRA ESTACIONÁRIA/MISTURADOR (ENCARGOS COMPLEMENTARES) - HORISTA	SEDI - SERVIÇOS DIVERSOS	H	1,0000000	0,10	0,10	
Insuno	00017895 SINAPI	OPERADOR DE BETONEIRA ESTACIONÁRIA / MISTURADOR (HORISTA)	Mão de Obra	H	0,0087200	11,93	0,10	
			MO sem LS ==	0,10	LS ==	0,00	MO com LS ==	0,10
			Valor do BDI ==	0,02		Valor com BDI ==	0,12	
Composição	Código Banco	Descrição	Tipo	Und	Quant.	Valor Unit	Total	
	95387 SINAPI	CURSO DE CAPACITAÇÃO PARA OPERADOR DE ESCAVADORA (ENCARGOS COMPLEMENTARES) - HORISTA	SEDI - SERVIÇOS DIVERSOS	H	1,0000000	0,24	0,24	
Insuno	00004234 SINAPI	OPERADOR DE ESCAVADORA (HORISTA)	Mão de Obra	H	0,0121100	20,16	0,24	
			MO sem LS ==	0,24	LS ==	0,00	MO com LS ==	0,24
			Valor do BDI ==	0,04		Valor com BDI ==	0,28	
Composição	Código Banco	Descrição	Tipo	Und	Quant.	Valor Unit	Total	
	95368 SINAPI	CURSO DE CAPACITAÇÃO PARA OPERADOR DE GUINCHO (ENCARGOS COMPLEMENTARES) - HORISTA	SEDI - SERVIÇOS DIVERSOS	H	1,0000000	0,26	0,26	
Insuno	00004253 SINAPI	OPERADOR DE GUINCHO OU GUINCHERO (HORISTA)	Mão de Obra	H	0,0171800	15,45	0,26	
			MO sem LS ==	0,26	LS ==	0,00	MO com LS ==	0,26
			Valor do BDI ==	0,05		Valor com BDI ==	0,31	
Composição	Código Banco	Descrição	Tipo	Und	Quant.	Valor Unit	Total	
	95383 SINAPI	CURSO DE CAPACITAÇÃO PARA OPERADOR DE MOTONIVELADORA (ENCARGOS COMPLEMENTARES) - HORISTA	SEDI - SERVIÇOS DIVERSOS	H	1,0000000	0,23	0,23	
Insuno	00004236 SINAPI	OPERADOR DE MOTONIVELADORA (HORISTA)	Mão de Obra	H	0,0087200	27,38	0,23	
			MO sem LS ==	0,23	LS ==	0,00	MO com LS ==	0,23
			Valor do BDI ==	0,04		Valor com BDI ==	0,27	
Código Banco	Descrição	Tipo	Und	Quant.	Valor Unit	Total		

Gustavo Santos Oliveira Pontes  
 Engenheiro Civil  
 CREA-PB 1618905619

PREFEITURA MUNICIPAL DE ITAPOROROCA  
 CNPJ 09.165.176/0001-78

Composição	95360 SINAPI	CURSO DE CAPACITAÇÃO PARA OPERADOR DE MÁQUINAS E EQUIPAMENTOS (ENCARGOS COMPLEMENTARES) - HORISTA	SEDI - SERVIÇOS DIVERSOS	H	1,0000000	0,22	0,22	
Insumo	00004230 SINAPI	OPERADOR DE MÁQUINAS E TRATORES DIVERSOS - TERRAPLANAGEM (HORISTA)	Mão de Obra	H	0,0121100	18,88	0,22	
			MO sem LS =>	0,22	LS =>	0,00	MO com LS =>	0,22
			Valor do BDI =>	0,04			Valor com BDI =>	0,26
Composição	Código Banco	Descrição	Tipo	Und	Quant.	Valor Unit	Total	
Composição	95360 SINAPI	CURSO DE CAPACITAÇÃO PARA OPERADOR DE ROLO COMPACTADOR (ENCARGOS COMPLEMENTARES) - HORISTA	SEDI - SERVIÇOS DIVERSOS	H	1,0000000	0,16	0,16	
Insumo	00004230 SINAPI	OPERADOR DE ROLO COMPACTADOR (HORISTA)	Mão de Obra	H	0,0087200	19,16	0,16	
			MO sem LS =>	0,16	LS =>	0,00	MO com LS =>	0,16
			Valor do BDI =>	0,03			Valor com BDI =>	0,19
Composição	95371 SINAPI	CURSO DE CAPACITAÇÃO PARA PEDREIRO (ENCARGOS COMPLEMENTARES) - HORISTA	SEDI - SERVIÇOS DIVERSOS	H	1,0000000	0,41	0,41	
Insumo	00004750 SINAPI	PEDREIRO (HORISTA)	Mão de Obra	H	0,0222500	18,84	0,41	
			MO sem LS =>	0,41	LS =>	0,00	MO com LS =>	0,41
			Valor do BDI =>	0,05			Valor com BDI =>	0,46
Composição	95372 SINAPI	CURSO DE CAPACITAÇÃO PARA PINTOR (ENCARGOS COMPLEMENTARES) - HORISTA	SEDI - SERVIÇOS DIVERSOS	H	1,0000000	0,28	0,28	
Insumo	00004783 SINAPI	PINTOR (HORISTA)	Mão de Obra	H	0,0154900	18,34	0,28	
			MO sem LS =>	0,28	LS =>	0,00	MO com LS =>	0,28
			Valor do BDI =>	0,05			Valor com BDI =>	0,33
Composição	95378 SINAPI	CURSO DE CAPACITAÇÃO PARA SERVENTE (ENCARGOS COMPLEMENTARES) - HORISTA	SEDI - SERVIÇOS DIVERSOS	H	1,0000000	0,30	0,30	
Insumo	00000111 SINAPI	SERVENTE DE OBRAS (HORISTA)	Mão de Obra	H	0,0222500	13,84	0,30	
			MO sem LS =>	0,30	LS =>	0,00	MO com LS =>	0,30
			Valor do BDI =>	0,05			Valor com BDI =>	0,35
Composição	95385 SINAPI	CURSO DE CAPACITAÇÃO PARA TELHADISTA (ENCARGOS COMPLEMENTARES) - HORISTA	SEDI - SERVIÇOS DIVERSOS	H	1,0000000	0,22	0,22	
Insumo	00012889 SINAPI	TELHADISTA (HORISTA)	Mão de Obra	H	0,0121100	18,41	0,22	
			MO sem LS =>	0,22	LS =>	0,00	MO com LS =>	0,22
			Valor do BDI =>	0,04			Valor com BDI =>	0,26
Composição	89748 SINAPI	CURVA CURTA 90 GRAUS, PVC, SERIE NORMAL, ESGOTO PREDIAL, DN 100 MM, JUNTA ELÁSTICA, FORNECIDO E INSTALADO EM RAMAL DE DESCARGA OU RAMAL DE ESGOTO SANITÁRIO. AF_06/2022	INST - INSTALAÇÕES HIDROSANITÁRIAS	UN	1,0000000	38,35	38,35	
Composição Auxiliar	89287 SINAPI	ENCANADOR OU BOMBEIRO HIDRÁULICO COM ENCARGOS COMPLEMENTARES	SEDI - SERVIÇOS DIVERSOS	H	0,1828000	23,52	4,29	
Composição Auxiliar	88248 SINAPI	AUXILIAR DE ENCANADOR OU BOMBEIRO HIDRÁULICO COM ENCARGOS COMPLEMENTARES	SEDI - SERVIÇOS DIVERSOS	H	0,1828000	18,41	3,37	
Insumo	60020078 SINAPI	PASTA LUBRIFICANTE PARA TUBOS E CONEXÕES COM JUNTA ELÁSTICA, EMBALAGEM DE 1400 GR (USO EM PVC, AÇO, POLIETILENO E OUTROS)	Materiais	UN	0,1150000	21,43	2,46	
Insumo	00000301 SINAPI	ANEL BORRACHA PARA TUBO ESGOTO PREDIAL, DN 100 MM (NBR 5686)	Materiais	UN	2,0000000	3,33	6,66	
Insumo	00001905 SINAPI	CURVA PVC CURTA 90 GRAUS, DN 100 MM, PARA ESGOTO PREDIAL	Materiais	UN	1,0000000	21,98	21,98	
			MO sem LS =>	6,51	LS =>	0,00	MO com LS =>	6,51
			Valor do BDI =>	8,04			Valor com BDI =>	14,55
Composição	3310 ORSE	Chapisco em parede com argamassa tipo 11 - 1:3 (cimento / areia) - Rendido 08/2015	Concretos e Mortares	m²	1,0000000	8,52	8,52	
Composição Auxiliar	10549 ORSE	Encargos Complementares - Servente	Produtivos	H	2,1000000	3,75	7,87	
Composição Auxiliar	1063 ORSE	Argamassa cimento e areia tipo 5-3 (1:3) - 1 saca cimento 50kg / 3 pacotes areia 20kg - 0,25 x 0,40 x 0,23 m - Condição mediana e transporte	Argamassas	m²	0,0500000	511,10	25,56	
Composição Auxiliar	10550 ORSE	Encargos Complementares - Pedreiro	Produtivos	H	0,1000000	3,82	3,82	
Insumo	00000111 SINAPI	SERVENTE DE OBRAS (HORISTA)	Mão de Obra	H	0,1000000	13,84	1,38	
Insumo	00004750 SINAPI	PEDREIRO (HORISTA)	Mão de Obra	H	0,1000000	18,84	1,88	
			MO sem LS =>	3,51	LS =>	0,00	MO com LS =>	3,51
			Valor do BDI =>	1,33			Valor com BDI =>	4,84
Composição	126 ORSE	Concreto simples fabricado na obra, fck=15 mpa, lançado e adensado	Concreto Simples	m³	1,9000000	344,83	654,92	
Composição Auxiliar	7802 ORSE	Lançamento de concreto simples fabricado na obra, incluindo adensamento e acabamento em peças de superestrutura	Concreto Simples	m³	1,0800000	46,51	46,51	
Composição Auxiliar	125 ORSE	Concreto simples fck=15 MPa (f14/2), fabricado na obra, sem lançamento e adensamento	Concreto Simples	m³	1,0500000	498,21	498,21	
			MO sem LS =>	122,23	LS =>	0,00	MO com LS =>	122,23
			Valor do BDI =>	111,36			Valor com BDI =>	233,59
Composição	125 ORSE	Concreto simples fck=15 MPa (f14/2), fabricado na obra, sem lançamento e adensamento	Concreto Simples	m³	1,0800000	498,31	498,31	
Composição Auxiliar	10549 ORSE	Encargos Complementares - Servente	Produtivos	H	0,0000000	3,75	22,59	
Insumo	00001278 SINAPI	CIMENTO PORTLAND COMPOSTO CP II-32	Materiais	KG	293,0896000	0,70	205,10	
Insumo	00000111 SINAPI	SERVENTE DE OBRAS (HORISTA)	Mão de Obra	H	0,0000000	13,84	83,04	
Insumo	00000367 SINAPI	AREIA GROSSA - POSTO JAZIDA/FORNECEDOR (RETIRADO NA JAZIDA, SEM TRANSPORTE)	Materiais	m³	0,0130000	116,50	108,36	
Insumo	00004716 SINAPI	PEDRA BRITADA N. 2 (19 A 38 MM) POSTO PEDREIRA/FORNECEDOR, SEM FRETE	Materiais	m³	0,8270000	95,00	59,58	
Insumo	00004721 SINAPI	PEDRA BRITADA N. 1 (9,5 a 19 MM) POSTO PEDREIRA/FORNECEDOR, SEM FRETE	Materiais	m³	0,2080000	94,50	19,75	
			MO sem LS =>	83,04	LS =>	0,00	MO com LS =>	83,04
			Valor do BDI =>	101,44			Valor com BDI =>	184,48
Composição	127 ORSE	Concreto simples armado fck=21mpa, bombeado, lançado e adensado em superestrutura	Concreto Simples	m³	0,0000000	833,00	833,00	

Gustavo Santos Oliveira Pontes  
 Engenheiro Civil  
 CREA-PB 1618905619

Composição Auxiliar	Código Banco	Descrição	Quantidade	Valor Unit	Total		
Insumo	00034462 SINAPI	CONCRETO USINADO BOMBEAVEL, CLASSE DE RESISTENCIA C28, COM BRITA 0 E 1, SLUMP = 100 +/- 20 MM, EXCLUI SERVICO DE BOMBEAMENTO (NBR 8953)	1,0000000	530,00	530,00		
Insumo	00044535 SINAPI	SERVICO DE BOMBEAMENTO DE CONCRETO COM CONSUMO MINIMO DE 40 M3, (DISPONIBILIZACAO DE BOMBA), SEM O LANÇAMENTO	1,0000000	54,40	54,40		
			MO sem LS => 39,19	LS => 0,00	MO com LS => 39,19		
			Valor do BDI => 129,36	Valor com BDI =>	762,36		
Composição	Código Banco	Descrição	Tipo	Und	Quant.	Valor Unit	Total
Composição	95281 SINAPI	DESEMPENADERA DE CONCRETO, PESO DE 78 KG, 4 PÁS, MOTOR A GASOLINA, POTÊNCIA 5,5 HP - MATERIAS NA OPERAÇÃO AF_052023	CHOR - CUSTOS HORÁRIOS DE MÁQUINAS E EQUIPAMENTOS	H	1,0000000	7,92	7,92
Insumo	00004222 SINAPI	GASOLINA COMUM	Material	L	1,4361000	5,52	7,92
			MO sem LS => 0,00	LS => 0,00	MO com LS => 0,00		0,00
			Valor do BDI => 1,81	Valor com BDI =>			0,53
Composição	Código Banco	Descrição	Tipo	Und	Quant.	Valor Unit	Total
Composição	95282 SINAPI	DESEMPENADERA DE CONCRETO, PESO DE 78 KG, 4 PÁS, MOTOR A GASOLINA, POTÊNCIA 5,5 HP - CHP DIURNO AF_052023	CHOR - CUSTOS HORÁRIOS DE MÁQUINAS E EQUIPAMENTOS	CHP	1,0000000	9,04	9,04
Composição Auxiliar	95281 SINAPI	DESEMPENADERA DE CONCRETO, PESO DE 78 KG, 4 PÁS, MOTOR A GASOLINA, POTÊNCIA 5,5 HP - MATERIAS NA OPERAÇÃO AF_052023	CHOR - CUSTOS HORÁRIOS DE MÁQUINAS E EQUIPAMENTOS	H	1,0000000	7,92	7,92
Composição Auxiliar	95279 SINAPI	DESEMPENADERA DE CONCRETO, PESO DE 78 KG, 4 PÁS, MOTOR A GASOLINA, POTÊNCIA 5,5 HP - DEPRECIACAO AF_052023	CHOR - CUSTOS HORÁRIOS DE MÁQUINAS E EQUIPAMENTOS	H	1,0000000	0,51	0,51
Composição Auxiliar	95279 SINAPI	DESEMPENADERA DE CONCRETO, PESO DE 78 KG, 4 PÁS, MOTOR A GASOLINA, POTÊNCIA 5,5 HP - JUROS AF_052023	CHOR - CUSTOS HORÁRIOS DE MÁQUINAS E EQUIPAMENTOS	H	1,0000000	0,10	0,10
Composição Auxiliar	95280 SINAPI	DESEMPENADERA DE CONCRETO, PESO DE 78 KG, 4 PÁS, MOTOR A GASOLINA, POTÊNCIA 5,5 HP - MANUTENÇÃO AF_052023	CHOR - CUSTOS HORÁRIOS DE MÁQUINAS E EQUIPAMENTOS	H	1,0000000	0,51	0,51
			MO sem LS => 0,00	LS => 0,00	MO com LS => 0,00		0,00
			Valor do BDI => 1,84	Valor com BDI =>			10,88
Composição	Código Banco	Descrição	Tipo	Und	Quant.	Valor Unit	Total
Composição	95279 SINAPI	DESEMPENADERA DE CONCRETO, PESO DE 78 KG, 4 PÁS, MOTOR A GASOLINA, POTÊNCIA 5,5 HP - DEPRECIACAO AF_052023	CHOR - CUSTOS HORÁRIOS DE MÁQUINAS E EQUIPAMENTOS	H	1,0000000	0,51	0,51
Insumo	00010658 SINAPI	ALISADORA DE CONCRETO COM MOTOR A GASOLINA DE 5,5 HP, PESO COM MOTOR DE 78 KG, 4 PAS	Equipamento	UN	0,0000700	7.359,00	0,51
			MO sem LS => 0,00	LS => 0,00	MO com LS => 0,00		0,00
			Valor do BDI => 0,10	Valor com BDI =>			0,51
Composição	Código Banco	Descrição	Tipo	Und	Quant.	Valor Unit	Total
Composição	95279 SINAPI	DESEMPENADERA DE CONCRETO, PESO DE 78 KG, 4 PÁS, MOTOR A GASOLINA, POTÊNCIA 5,5 HP - JUROS AF_052023	CHOR - CUSTOS HORÁRIOS DE MÁQUINAS E EQUIPAMENTOS	H	1,0000000	0,10	0,10
Insumo	00010658 SINAPI	ALISADORA DE CONCRETO COM MOTOR A GASOLINA DE 5,5 HP, PESO COM MOTOR DE 78 KG, 4 PAS	Equipamento	UN	0,0000148	7.359,00	0,10
			MO sem LS => 0,00	LS => 0,00	MO com LS => 0,00		0,00
			Valor do BDI => 0,12	Valor com BDI =>			0,12
Composição	Código Banco	Descrição	Tipo	Und	Quant.	Valor Unit	Total
Composição	95280 SINAPI	DESEMPENADERA DE CONCRETO, PESO DE 78 KG, 4 PÁS, MOTOR A GASOLINA, POTÊNCIA 5,5 HP - MANUTENÇÃO AF_052023	CHOR - CUSTOS HORÁRIOS DE MÁQUINAS E EQUIPAMENTOS	H	1,0000000	0,51	0,51
Insumo	00010658 SINAPI	ALISADORA DE CONCRETO COM MOTOR A GASOLINA DE 5,5 HP, PESO COM MOTOR DE 78 KG, 4 PAS	Equipamento	UN	0,0000700	7.350,00	0,51
			MO sem LS => 0,00	LS => 0,00	MO com LS => 0,00		0,00
			Valor do BDI => 0,10	Valor com BDI =>			0,51
Composição	Código Banco	Descrição	Tipo	Und	Quant.	Valor Unit	Total
Composição	101961 SINAPI	DISJUNTOR MONOPOLAR TIPO NEMA, CORRENTE NOMINAL DE 35 ATE 50A - FORNECIMENTO E INSTALACAO AF_102020	INEL - INSTALACAO ELETRICA/ELETRIFICACAO E ILUMINACAO EXTERNA	UN	1,0000000	26,22	26,22
Composição Auxiliar	85247 SINAPI	AJUDAR DE ELETRICISTA COM ENCARGOS COMPLEMENTARES	SEDI - SERVIÇOS DIVERSOS	H	5,1362000	26,89	2,75
Composição Auxiliar	85204 SINAPI	ELETRICISTA COM ENCARGOS COMPLEMENTARES	SEDI - SERVIÇOS DIVERSOS	H	5,1362000	24,57	3,32
Insumo	00002386 SINAPI	DISJUNTOR TIPO NEMA, MONOPOLAR 35 ATE 50 A, TENSAO MAXIMA DE 240 V	Material	UN	1,0000000	18,28	18,28
Insumo	00001574 SINAPI	TERMINAL A COMPRESSAO EM COBRE ESTANHADO PARA CABO 10 MM2, 1 FURO E 1 COMPRESSAO, PARA PARAFUSO DE FIXACAO M8	Material	UN	1,0000000	1,67	1,67
			MO sem LS => 4,68	LS => 0,00	MO com LS => 4,68		4,68
			Valor do BDI => 5,35	Valor com BDI =>			31,57
Composição	Código Banco	Descrição	Tipo	Und	Quant.	Valor Unit	Total
Composição	85204 SINAPI	ELETRICISTA COM ENCARGOS COMPLEMENTARES	SEDI - SERVIÇOS DIVERSOS	H	1,0000000	24,57	24,57
Composição Auxiliar	85332 SINAPI	CURSO DE CAPACITACAO PARA ELETRICISTA (ENCARGOS COMPLEMENTARES) - HORISTA	SEDI - SERVIÇOS DIVERSOS	H	1,0000000	0,72	0,72
Insumo	00037372 SINAPI	EXAMES - HORISTA (COLETADO CAIXA - ENCARGOS COMPLEMENTARES)	Outros	H	1,0000000	1,34	1,34
Insumo	00037370 SINAPI	ALIMENTACAO - HORISTA (COLETADO CAIXA - ENCARGOS COMPLEMENTARES)	Outros	H	1,0000000	1,04	1,04
Insumo	00037373 SINAPI	SEGURO - HORISTA (COLETADO CAIXA - ENCARGOS COMPLEMENTARES)	Taxas	H	1,0000000	0,01	0,01
Insumo	00037371 SINAPI	TRANSPORTE - HORISTA (COLETADO CAIXA - ENCARGOS COMPLEMENTARES)	Serviços	H	1,0000000	0,77	0,77
Insumo	00002436 SINAPI	ELETRICISTA (HORISTA)	Mão de Obra	H	1,0000000	18,84	18,84
Insumo	00043460 SINAPI	FERRAMENTAS - FAMILIA ELETRICISTA - HORISTA (ENCARGOS COMPLEMENTARES - COLETADO CAIXA)	Equipamento	H	1,0000000	0,85	0,85
Insumo	00043484 SINAPI	EPI - FAMILIA ELETRICISTA - HORISTA (ENCARGOS COMPLEMENTARES - COLETADO CAIXA)	Equipamento	H	1,0000000	1,20	1,20
			MO sem LS => 19,36	LS => 0,00	MO com LS => 19,36		19,36
			Valor do BDI => 5,02	Valor com BDI =>			39,55
Composição	Código Banco	Descrição	Tipo	Und	Quant.	Valor Unit	Total
Composição	91831 SINAPI	ELETRODUTO FLEXIVEL CORRUGADO, PVC, DN 25 MM (1/2"), PARA CIRCUITOS TERMINAIS, INSTALADO EM PORRO - FORNECIMENTO E INSTALACAO AF_032023	INEL - INSTALACAO ELETRICA/ELETRIFICACAO E ILUMINACAO EXTERNA	M	1,0000000	16,87	16,87
Composição Auxiliar	91170 SINAPI	FOCACAO DE TUBOS HORIZONTAIS DE PVC AGUA, PVC ESGOTO, PVC AGUA PLUVIAL, CPVC, PPR, COBRE OU ACO, DIAMETROS MENORES OU IGUAIS A 40 MM, COM ABRACADERA METALICA RIGIDA TIPO U PERFIL, 1 UN, FIXADA EM PERFILADO EM LAJE AF_062023_P6	RIN - INSTALACAO HIDROSANITARIAS	M	1,0000000	9,88	9,88

Gustavo Santos Oliveira Pontes  
Engenheiro Civil  
CREA-PB 1618905619

PREFEITURA MUNICIPAL DE ITAPOROROCA  
CNPJ 09.165.176/0001-78

Composição Auxiliar	88247 SINAPI	AUXILIAR DE ELETRICISTA COM ENCARGOS COMPLEMENTARES	SEDI - SERVIÇOS DIVERSOS	H	0,0000000	26,36	1,28	
Composição Auxiliar	88284 SINAPI	ELETRICISTA COM ENCARGOS COMPLEMENTARES	SEDI - SERVIÇOS DIVERSOS	H	0,0000000	26,36	1,28	
Insumo	00002688 SINAPI	ELETRODUTO PVC FLEXIVEL CORRUGADO, COR AMARELA, DE 20 MM	Material	M	1,1000000	2,37	2,60	
			MO sem LS =>	7,47	LS =>	0,00	MO com LS =>	7,47
			Valor do BDI =>	3,24			Valor com BDI =>	19,11
Composição	Código Banco	Descrição	Tipo	Und	Quant.	Valor Unit	Total	
	91852 SINAPI	ELETRODUTO FLEXIVEL CORRUGADO, PVC, DN 20 MM (1/2"), PARA CIRCUITOS TERMINAIS, INSTALADO EM PAREDE - FORNECIMENTO E INSTALAÇÃO, AF_03/2023	INEL - INSTALAÇÃO ELÉTRICA/ELETRIFICAÇÃO E ILUMINAÇÃO EXTERNA	M	1,0050000	7,97	7,97	
Composição Auxiliar	88284 SINAPI	ELETRICISTA COM ENCARGOS COMPLEMENTARES	SEDI - SERVIÇOS DIVERSOS	H	0,1200000	26,36	3,09	
Composição Auxiliar	88247 SINAPI	AUXILIAR DE ELETRICISTA COM ENCARGOS COMPLEMENTARES	SEDI - SERVIÇOS DIVERSOS	H	0,1200000	26,36	2,82	
Insumo	00002688 SINAPI	ELETRODUTO PVC FLEXIVEL CORRUGADO, COR AMARELA, DE 20 MM	Material	M	1,0170000	2,37	2,41	
			MO sem LS =>	4,28	LS =>	0,00	MO com LS =>	4,28
			Valor do BDI =>	1,62			Valor com BDI =>	5,90
Composição	Código Banco	Descrição	Tipo	Und	Quant.	Valor Unit	Total	
	91854 SINAPI	ELETRODUTO FLEXIVEL CORRUGADO, PVC, DN 25 MM (3/4"), PARA CIRCUITOS TERMINAIS, INSTALADO EM FORRO - FORNECIMENTO E INSTALAÇÃO, AF_03/2023	INEL - INSTALAÇÃO ELÉTRICA/ELETRIFICAÇÃO E ILUMINAÇÃO EXTERNA	M	1,0000000	19,57	19,57	
Composição Auxiliar	88284 SINAPI	ELETRICISTA COM ENCARGOS COMPLEMENTARES	SEDI - SERVIÇOS DIVERSOS	H	0,0810000	34,57	2,80	
Composição Auxiliar	91170 SINAPI	FIXAÇÃO DE TUBOS HORIZONTAIS DE PVC ÁGUA, PVC ESGOTO, PVC ÁGUA FLEIXUAL, CPVC, PPR, COBRE OU AÇO, DIÂMETROS MENORES OU IGUAIS A 40 MM, COM ABRAÇADORA METÁLICA RÍGIDA TIPO U PERFL. 1 1/4, FIXADA EM PERFILADO EM LAJE, AF_06/2023_P8	INR - INSTALAÇÕES HÓRIS SANITÁRIAS	M	1,0000000	6,68	6,68	
Composição Auxiliar	88247 SINAPI	AUXILIAR DE ELETRICISTA COM ENCARGOS COMPLEMENTARES	SEDI - SERVIÇOS DIVERSOS	H	0,0910000	30,38	1,85	
Insumo	00002688 SINAPI	ELETRODUTO PVC FLEXIVEL CORRUGADO, COR AMARELA, DE 25 MM	Material	M	1,1000000	2,56	2,81	
			MO sem LS =>	7,86	LS =>	0,00	MO com LS =>	7,86
			Valor do BDI =>	3,39			Valor com BDI =>	19,35
Composição	Código Banco	Descrição	Tipo	Und	Quant.	Valor Unit	Total	
	91852 SINAPI	ELETRODUTO RÍGIDO ROSCÁVEL, PVC, DN 20 MM (1/2"), PARA CIRCUITOS TERMINAIS, INSTALADO EM FORRO - FORNECIMENTO E INSTALAÇÃO, AF_03/2023	INEL - INSTALAÇÃO ELÉTRICA/ELETRIFICAÇÃO E ILUMINAÇÃO EXTERNA	M	1,0000000	8,86	8,86	
Composição Auxiliar	88284 SINAPI	ELETRICISTA COM ENCARGOS COMPLEMENTARES	SEDI - SERVIÇOS DIVERSOS	H	0,1050000	26,36	2,77	
Composição Auxiliar	88247 SINAPI	AUXILIAR DE ELETRICISTA COM ENCARGOS COMPLEMENTARES	SEDI - SERVIÇOS DIVERSOS	H	0,1050000	26,36	2,76	
Insumo	00002673 SINAPI	ELETRODUTO DE PVC RÍGIDO ROSCÁVEL DE 1/2", SEM LUVA	Material	M	1,0170000	3,82	3,88	
			MO sem LS =>	3,62	LS =>	0,00	MO com LS =>	3,62
			Valor do BDI =>	1,77			Valor com BDI =>	10,45
Composição	Código Banco	Descrição	Tipo	Und	Quant.	Valor Unit	Total	
	91870 SINAPI	ELETRODUTO RÍGIDO ROSCÁVEL, PVC, DN 20 MM (1/2"), PARA CIRCUITOS TERMINAIS, INSTALADO EM PAREDE - FORNECIMENTO E INSTALAÇÃO, AF_03/2023	INEL - INSTALAÇÃO ELÉTRICA/ELETRIFICAÇÃO E ILUMINAÇÃO EXTERNA	M	1,0000000	11,30	11,30	
Composição Auxiliar	88284 SINAPI	ELETRICISTA COM ENCARGOS COMPLEMENTARES	SEDI - SERVIÇOS DIVERSOS	H	0,1830000	24,57	4,00	
Composição Auxiliar	88247 SINAPI	AUXILIAR DE ELETRICISTA COM ENCARGOS COMPLEMENTARES	SEDI - SERVIÇOS DIVERSOS	H	0,1830000	26,36	3,82	
Insumo	00002673 SINAPI	ELETRODUTO DE PVC RÍGIDO ROSCÁVEL DE 1/2", SEM LUVA	Material	M	1,0170000	3,82	3,88	
			MO sem LS =>	5,62	LS =>	0,00	MO com LS =>	5,62
			Valor do BDI =>	2,30			Valor com BDI =>	13,90
Composição	Código Banco	Descrição	Tipo	Und	Quant.	Valor Unit	Total	
	87777 SINAPI	EMBOÇO OU MASSA ÚNICA EM ARGAMASSA TRAÇO 1:2:8, PREPARO MANUAL, APLICADA MANUALMENTE EM PANDS DE FACHADA COM PRESEÇA DE VÃOS, ESPESURA DE 25 MM, AF_08/2022	REVE - REVESTIMENTO E TRATAMENTO DE SUPERFÍCIES	M2	1,0000000	52,46	52,46	
Composição Auxiliar	88308 SINAPI	PROFISRO COM ENCARGOS COMPLEMENTARES	SEDI - SERVIÇOS DIVERSOS	H	0,8780000	34,27	16,47	
Composição Auxiliar	88316 SINAPI	SERVENTE COM ENCARGOS COMPLEMENTARES	SEDI - SERVIÇOS DIVERSOS	H	0,8780000	19,24	13,68	
Composição Auxiliar	87389 SINAPI	ARGAMASSA TRAÇO 1:2:8 (EM VOLUME DE CIMENTO, CAL E AREIA MÉDIA, ÚNICA) PARA EMBOÇO/MASSA ÚNICA/ASSENTAMENTO DE ALVENARIA DE VEDAÇÃO, PREPARO MANUAL, AF_08/2019	SEDI - SERVIÇOS DIVERSOS	M2	0,8914000	88,24	20,85	
Insumo	00037411 SINAPI	TELA DE AÇO SOLDADA GALVANIZADA/ZINCADA PARA ALVENARIA, FIO D = 1,24 MM, MALHA 25 X 25 MM	Material	m²	0,1388000	15,26	2,11	
			MO sem LS =>	27,45	LS =>	0,00	MO com LS =>	27,45
			Valor do BDI =>	10,72			Valor com BDI =>	53,21
Composição	Código Banco	Descrição	Tipo	Und	Quant.	Valor Unit	Total	
	87527 SINAPI	EMBOÇO, PARA REVESTIMENTO DE CERÂMICA, EM ARGAMASSA TRAÇO 1:2:8, PREPARO MECÂNICO COM BETONEIRA 40L, APLICADO MANUALMENTE EM FACES INTERNAS DE PAREDES, PARA AMBIENTE COM ÁREA MENOR QUE 5M2, ESPESURA DE 20MM, COM EXECUÇÃO DE TALUÇAS, AF_06/2014	REVE - REVESTIMENTO E TRATAMENTO DE SUPERFÍCIES	m²	1,0000000	38,21	38,21	
Composição Auxiliar	88316 SINAPI	SERVENTE COM ENCARGOS COMPLEMENTARES	SEDI - SERVIÇOS DIVERSOS	H	0,2110000	18,24	4,85	
Composição Auxiliar	88308 SINAPI	PROFISRO COM ENCARGOS COMPLEMENTARES	SEDI - SERVIÇOS DIVERSOS	H	0,8000000	24,57	14,97	
Composição Auxiliar	87389 SINAPI	ARGAMASSA TRAÇO 1:2:8 (EM VOLUME DE CIMENTO, CAL E AREIA MÉDIA, ÚNICA) PARA EMBOÇO/MASSA ÚNICA/ASSENTAMENTO DE ALVENARIA DE VEDAÇÃO, PREPARO MECÂNICO COM BETONEIRA 40L L, AF_08/2019	SEDI - SERVIÇOS DIVERSOS	m²	0,8000000	88,24	20,85	
			MO sem LS =>	16,05	LS =>	0,00	MO com LS =>	16,05
			Valor do BDI =>	7,81			Valor com BDI =>	46,83
Composição	Código Banco	Descrição	Tipo	Und	Quant.	Valor Unit	Total	
	88387 SINAPI	ENCANADOR OU BOMBEIRO HIDRÁULICO COM ENCARGOS COMPLEMENTARES	SEDI - SERVIÇOS DIVERSOS	H	1,0000000	23,52	23,52	
Composição Auxiliar	88386 SINAPI	CURSO DE CAPACITAÇÃO PARA ENCANADOR OU BOMBEIRO HIDRÁULICO COM ENCARGOS COMPLEMENTARES - HORISTA	SEDI - SERVIÇOS DIVERSOS	H	1,0000000	0,36	0,36	
Insumo	00043485 SINAPI	EPI - FAMÍLIA ENCANADOR - HORISTA (ENCARGOS COMPLEMENTARES - COLETADO CAIXA)	Equipamento	H	1,0000000	1,08	1,08	
Insumo	00037372 SINAPI	EXAMES - HORISTA (COLETADO CAIXA - ENCARGOS COMPLEMENTARES)	Outros	H	1,0000000	1,34	1,34	
Insumo	00043461 SINAPI	FERRAMENTAS - FAMÍLIA ENCANADOR - HORISTA (ENCARGOS COMPLEMENTARES - COLETADO CAIXA)	Equipamento	H	1,0000000	0,31	0,31	
Insumo	00037370 SINAPI	ALIMENTAÇÃO - HORISTA (COLETADO CAIXA - ENCARGOS COMPLEMENTARES)	Outros	H	1,0000000	1,04	1,04	

Gustavo Santos Oliveira Pontes  
Engenheiro Civil  
CREA-PB 1618905619

PREFEITURA MUNICIPAL DE ITAPORORÓCA  
CNPJ: 09.165.178/0001-78

Insuno	Código Banco	Descrição	Tipo	Und	Quant.	Valor Unit	Total	
Insuno	00037373 SINAPI	SEGURO - HORISTA (COLETADO CAIXA - ENCARGOS COMPLEMENTARES)	Texas	H	1,0000000	0,01	0,01	
Insuno	0002000 SINAPI	ENCANADOR OU BOMBEIRO HIDRAULICO (HORISTA)	Mão de Obra	H	1,0000000	18,84	18,84	
Insuno	00037371 SINAPI	TRANSPORTE - HORISTA (COLETADO CAIXA - ENCARGOS COMPLEMENTARES)	Serviços	H	1,0000000	0,77	0,77	
			MO sem LS =>	16,96	LS =>	0,00	MO com LS =>	18,99
			Valor do BDI =>	4,80			Valor com BDI =>	28,32
Composição	Código Banco	Descrição	Tipo	Und	Quant.	Valor Unit	Total	
	10555 ORSE	Encargos Complementares - Armador	Provisórios	h	1,0000000	3,58	3,58	
Insuno	158 ORSE	Almoço (Participação do empregador)	Materiais	un	0,1018000	14,00	1,42	
Insuno	1851 ORSE	Óculos branco proteção	Materiais	pr	0,0008000	8,35	0,00	
Insuno	00012892 SINAPI	LUVAS RASPA DE COURO, CANO CURTO (PUNHO 7" CM)	Equipamento	PAR	0,0023000	15,30	0,03	
Insuno	10492 ORSE	Cesta Básica	Materiais	un	0,0045000	175,00	0,78	
Insuno	2378 ORSE	Vale transporte	Materiais	un	0,0854000	4,50	0,29	
Insuno	10362 ORSE	Seguro de vida e acidente em grupo	Serviços	un	0,0045000	12,54	0,05	
Insuno	941 ORSE	Fardamento com mangas curta	Materiais	un	0,0015000	183,41	0,29	
Insuno	10585 ORSE	Arco de serra	Materiais	un	0,0002000	19,00	0,00	
Insuno	00012895 SINAPI	CAPACETE DE SEGURANCA ABA FRONTAL COM SUSPENSAO DE POLIETILENO, SEM JUGULAR (CLASSE B)	Materiais	UN	0,0008000	17,00	0,01	
Insuno	10599 ORSE	Protetor solar fpa 30 com 120ml	Materiais	un	0,0018000	13,00	0,02	
Insuno	10586 ORSE	Torquessa	Materiais	un	0,0002000	36,90	0,00	
Insuno	10588 ORSE	Protetor auricular	Materiais	un	0,0045000	4,90	0,02	
Insuno	00012893 SINAPI	BOTA DE SEGURANCA COM BIQUERA DE ACO E COLARINHO ACOLCHOADO	Materiais	PAR	0,0008000	81,80	0,08	
Insuno	00012894 SINAPI	CAPA PARA CHUVA EM PVC COM FORRO DE POLIESTER, COM CAPUZ (AMARELA OU AZUL)	Materiais	UN	0,0002000	22,10	0,00	
Insuno	10517 ORSE	Exames admissionais/demissionais (checkup)	Serviços	cj	0,0004000	308,00	0,12	
Insuno	10761 ORSE	Refeição - café da manhã ( café com leite e dois pães com manteiga)	Serviços	un	0,1018000	5,00	0,50	
			MO sem LS =>	0,00	LS =>	0,00	MO com LS =>	0,00
			Valor do BDI =>	0,73			Valor com BDI =>	4,22
Composição	Código Banco	Descrição	Tipo	Und	Quant.	Valor Unit	Total	
	10551 ORSE	Encargos Complementares - Carpinteiro	Provisórios	h	1,0000000	3,95	3,95	
Insuno	00012895 SINAPI	CAPACETE DE SEGURANCA ABA FRONTAL COM SUSPENSAO DE POLIETILENO, SEM JUGULAR (CLASSE B)	Materiais	UN	0,0008000	17,00	0,01	
Insuno	10362 ORSE	Seguro de vida e acidente em grupo	Serviços	un	0,0045000	12,54	0,05	
Insuno	2378 ORSE	Vale transporte	Materiais	un	0,0854000	4,50	0,29	
Insuno	10517 ORSE	Exames admissionais/demissionais (checkup)	Serviços	cj	0,0004000	308,00	0,12	
Insuno	00012893 SINAPI	BOTA DE SEGURANCA COM BIQUERA DE ACO E COLARINHO ACOLCHOADO	Materiais	PAR	0,0007000	81,80	0,05	
Insuno	10588 ORSE	Protetor auricular	Materiais	un	0,0045000	4,90	0,02	
Insuno	11249 ORSE	Serra circular estanca portatil	Equipamento	un	0,0001000	518,00	0,05	
Insuno	10492 ORSE	Cesta Básica	Materiais	un	0,0045000	175,00	0,78	
Insuno	00012894 SINAPI	CAPA PARA CHUVA EM PVC COM FORRO DE POLIESTER, COM CAPUZ (AMARELA OU AZUL)	Materiais	UN	0,0002000	22,10	0,00	
Insuno	10599 ORSE	Protetor solar fpa 30 com 120ml	Materiais	un	0,0018000	13,00	0,02	
Insuno	11248 ORSE	Furadeira a Parafusadeira elétrica Bosch ou Similar profissional	Equipamento	un	0,0001000	246,00	0,02	
Insuno	10579 ORSE	Chave de fenda chata 30 cm	Materiais	un	0,0002000	28,99	0,00	
Insuno	1851 ORSE	Óculos branco proteção	Materiais	pr	0,0007000	8,35	0,00	
Insuno	10578 ORSE	Fornão grande	Materiais	un	0,0002000	15,15	0,00	
Insuno	10577 ORSE	Serra 40cm	Materiais	un	0,0001000	29,90	0,00	
Insuno	10761 ORSE	Refeição - café da manhã ( café com leite e dois pães com manteiga)	Serviços	un	0,1018000	5,00	0,50	
Insuno	00012892 SINAPI	LUVAS RASPA DE COURO, CANO CURTO (PUNHO 7" CM)	Equipamento	PAR	0,0023000	15,30	0,03	
Insuno	158 ORSE	Almoço (Participação do empregador)	Materiais	un	0,1018000	14,00	1,42	
Insuno	11244 ORSE	Martelo com unha	Materiais	un	0,0002000	48,95	0,00	
Insuno	941 ORSE	Fardamento com mangas curta	Materiais	un	0,0015000	183,41	0,29	
			MO sem LS =>	0,00	LS =>	0,00	MO com LS =>	0,00
			Valor do BDI =>	0,74			Valor com BDI =>	4,39
Composição	Código Banco	Descrição	Tipo	Und	Quant.	Valor Unit	Total	
	10552 ORSE	Encargos Complementares - Eletricista	Provisórios	h	1,0000000	3,61	3,61	
Insuno	10579 ORSE	Chave de fenda chata 30 cm	Materiais	un	0,0002000	28,99	0,00	
Insuno	10599 ORSE	Protetor solar fpa 30 com 120ml	Materiais	un	0,0018000	13,00	0,02	
Insuno	10362 ORSE	Seguro de vida e acidente em grupo	Serviços	un	0,0045000	12,54	0,05	
Insuno	941 ORSE	Fardamento com mangas curta	Materiais	un	0,0015000	183,41	0,29	
Insuno	11242 ORSE	Chave inglesa 12"	Materiais	un	0,0001000	37,00	0,00	
Insuno	158 ORSE	Almoço (Participação do empregador)	Materiais	un	0,1018000	14,00	1,42	
Insuno	10761 ORSE	Refeição - café da manhã ( café com leite e dois pães com manteiga)	Serviços	un	0,1018000	5,00	0,50	
Insuno	10492 ORSE	Cesta Básica	Materiais	un	0,0045000	175,00	0,78	
Insuno	00012894 SINAPI	CAPA PARA CHUVA EM PVC COM FORRO DE POLIESTER, COM CAPUZ (AMARELA OU AZUL)	Materiais	UN	0,0002000	22,10	0,00	
Insuno	00012895 SINAPI	CAPACETE DE SEGURANCA ABA FRONTAL COM SUSPENSAO DE POLIETILENO, SEM JUGULAR (CLASSE B)	Materiais	UN	0,0008000	17,00	0,01	
Insuno	00012892 SINAPI	LUVAS RASPA DE COURO, CANO CURTO (PUNHO 7" CM)	Equipamento	PAR	0,0023000	15,30	0,03	

Gustavo Santos Oliveira Pontes  
Engenheiro Civil

PREFEITURA MUNICIPAL DE ITAPORÓROCA  
CNPJ 09 165 176/0001-78

Insumo	Código	Banco	Descrição	Tipo	Und	Quant.	Valor Unit	Total	
Insumo	1051	ORSE	Óculos branco proteção	Materiai	pr	0,0008000	8,35	0,00	
Insumo	11240	ORSE	Alcáte com isolamento	Materiai	un	0,0002000	47,90	0,00	
Insumo	00012893	SINAPI	BOTA DE SEGURANCA COM BIQUEIRA DE ACO E COLARINHO ACOLCHOADO	Materiai	PAR	0,0007000	81,80	0,06	
Insumo	10598	ORSE	Protetor auricular	Materiai	un	0,0045000	4,80	0,02	
Insumo	2378	ORSE	Vale transporte	Materiai	un	0,0854000	4,50	0,29	
Insumo	10517	ORSE	Exames admissionais/demissionais (checkup)	Serviços	cj	0,0004000	300,00	0,12	
Insumo	11241	ORSE	Alcáte volt-ampermetro	Materiai	un	0,0002000	183,00	0,03	
				MO sem LS =>	0,00	LS =>	0,00	MO com LS =>	0,00
				Valor do BDI =>	0,73			Valor com BDI =>	4,34
Composição	10554	ORSE	Escovas Complementares - Escavador	Produtivos	h	1,0000000	3,88	3,88	
Insumo	00012892	SINAPI	LUVA RASPA DE COURO, CANO CURTO (PUNHO *7* CM)	Equipamento	PAR	0,0023000	15,30	0,03	
Insumo	11254	ORSE	Tarracha para tubos PVC de 3/4"	Materiai	un	0,0007000	22,80	0,01	
Insumo	11256	ORSE	Tarracha para tubos PVC de 1"	Materiai	un	0,0008000	63,00	0,03	
Insumo	11257	ORSE	Tarracha para tubos PVC de 1 1/4"	Materiai	un	0,0004000	32,30	0,01	
Insumo	10482	ORSE	Cesta Básica	Materiai	un	0,0045000	175,00	0,78	
Insumo	00012893	SINAPI	BOTA DE SEGURANCA COM BIQUEIRA DE ACO E COLARINHO ACOLCHOADO	Materiai	PAR	0,0008000	81,80	0,06	
Insumo	00012894	SINAPI	CAPA PARA CHUVA EM PVC COM FORRO DE POLIESTER, COM CAPUZ (AMARELA OU AZUL)	Materiai	UN	0,0002000	22,10	0,00	
Insumo	1051	ORSE	Óculos branco proteção	Materiai	pr	0,0008000	8,35	0,00	
Insumo	10517	ORSE	Exames admissionais/demissionais (checkup)	Serviços	cj	0,0004000	300,00	0,12	
Insumo	158	ORSE	Almoço (Participação do empregador)	Materiai	un	0,1018000	14,00	1,42	
Insumo	00012895	SINAPI	CAPACETE DE SEGURANCA ABA FRONTAL COM SUSPENSAO DE POLIETILENO, SEM JUGULAR (CLASSE B)	Materiai	UN	0,0009000	17,00	0,01	
Insumo	10761	ORSE	Refeição - café da manhã ( café com leite e dois pães com manteiga)	Serviços	un	0,1018000	5,00	0,50	
Insumo	10582	ORSE	Lima cheta 12"	Materiai	un	0,0001000	37,24	0,00	
Insumo	10583	ORSE	Prelo simples 30cm	Materiai	un	0,0001000	19,57	0,00	
Insumo	2378	ORSE	Vale transporte	Materiai	un	0,0854000	4,50	0,29	
Insumo	10598	ORSE	Protetor auricular	Materiai	un	0,0045000	4,80	0,02	
Insumo	11253	ORSE	Tarracha para tubos PVC de 1/2"	Materiai	un	0,0011000	25,30	0,02	
Insumo	11258	ORSE	Tarracha para tubos PVC de 1 1/2"	Materiai	un	0,0004000	60,00	0,02	
Insumo	10382	ORSE	Seguro de vida e acidente em grupo	Serviços	un	0,0045000	12,54	0,05	
Insumo	941	ORSE	Fardamento com mangas curtas	Materiai	un	0,0015000	193,41	0,29	
Insumo	10599	ORSE	Protetor solar fps 30 com 120ml	Materiai	un	0,0018000	13,00	0,02	
				MO sem LS =>	0,00	LS =>	0,00	MO com LS =>	0,00
				Valor do BDI =>	0,75			Valor com BDI =>	4,43
Composição	10550	ORSE	Escovas Complementares - Pedreiro	Produtivos	h	1,0000000	3,82	3,82	
Insumo	11254	ORSE	Martelo de 1/2 kg com cabo	Materiai	un	0,0002000	13,52	0,00	
Insumo	10789	ORSE	Nível de boia de madeira	Materiai	un	0,0002000	16,40	0,00	
Insumo	10282	ORSE	Regue de alumínio c/ 2,00m (para pedreiro)	Materiai	un	0,0002000	40,80	0,00	
Insumo	11247	ORSE	Serra mármore	Materiai	un	0,0001000	327,80	0,03	
Insumo	941	ORSE	Fardamento com mangas curtas	Materiai	un	0,0015000	193,41	0,29	
Insumo	00012893	SINAPI	BOTA DE SEGURANCA COM BIQUEIRA DE ACO E COLARINHO ACOLCHOADO	Materiai	PAR	0,0008000	81,80	0,06	
Insumo	158	ORSE	Almoço (Participação do empregador)	Materiai	un	0,1018000	14,00	1,42	
Insumo	1051	ORSE	Óculos branco proteção	Materiai	pr	0,0008000	8,35	0,00	
Insumo	00012892	SINAPI	LUVA RASPA DE COURO, CANO CURTO (PUNHO *7* CM)	Equipamento	PAR	0,0023000	15,30	0,03	
Insumo	00012895	SINAPI	CAPACETE DE SEGURANCA ABA FRONTAL COM SUSPENSAO DE POLIETILENO, SEM JUGULAR (CLASSE B)	Materiai	UN	0,0009000	17,00	0,01	
Insumo	10790	ORSE	Prumo de faca	Materiai	un	0,0001000	25,96	0,00	
Insumo	10599	ORSE	Protetor solar fps 30 com 120ml	Materiai	un	0,0018000	13,00	0,02	
Insumo	11246	ORSE	Escala métrica de bambú	Materiai	un	0,0007000	10,22	0,00	
Insumo	11245	ORSE	Desempenadeira de madeira 12x22	Materiai	un	0,0007000	11,80	0,00	
Insumo	4722	ORSE	Colher de pedreiro	Materiai	un	0,0004000	18,80	0,00	
Insumo	4174	ORSE	Desempenadeira de aço lisa, cabo madeira, ref:143, Alisa ou similar	Materiai	un	0,0005000	10,80	0,00	
Insumo	00012894	SINAPI	CAPA PARA CHUVA EM PVC COM FORRO DE POLIESTER, COM CAPUZ (AMARELA OU AZUL)	Materiai	UN	0,0002000	22,10	0,00	
Insumo	10598	ORSE	Protetor auricular	Materiai	un	0,0045000	4,80	0,02	
Insumo	10482	ORSE	Cesta Básica	Materiai	un	0,0045000	175,00	0,78	
Insumo	11285	ORSE	Martelo de borracha com cabo	Materiai	un	0,0004000	18,75	0,00	
Insumo	2378	ORSE	Vale transporte	Materiai	un	0,0854000	4,50	0,29	
Insumo	10382	ORSE	Seguro de vida e acidente em grupo	Serviços	un	0,0045000	12,54	0,05	
Insumo	10761	ORSE	Refeição - café da manhã ( café com leite e dois pães com manteiga)	Serviços	un	0,1018000	5,00	0,50	
Insumo	11243	ORSE	Martelo sem unha	Materiai	un	0,0001000	28,00	0,00	
Insumo	10517	ORSE	Exames admissionais/demissionais (checkup)	Serviços	h	0,0004000	300,00	0,12	

Gustavo Santos Oliveira Pontes  
Engenheiro Civil  
CREA-PB 1618905619

PREFEITURA MUNICIPAL DE ITAPORÓROCA  
CNPJ: 09.165.176/0001-78

				MO sem LS => Valor do BDI =>	0,00 0,73	LS =>	0,00	MO com LS => Valor com BDI =>	0,00 4,33
	Código Banco	Descrição	Tipo	Und	Quant.	Valor Unit	Valor Unit	Total	
Composição	10553 ORSE	Encargos Complementares - Pastor	Provisórios	h	1,0000000	3,82		3,82	
Insumo	10517 ORSE	Exames admissionais/demissionais (checkup)	Serviços	cj	0,0004000	300,00		0,12	
Insumo	2378 ORSE	Vale transporte	Material	un	0,0054000	4,50		0,28	
Insumo	10482 ORSE	Cesta Básica	Material	un	0,0045000	175,00		0,78	
Insumo	10599 ORSE	Protetor solar fps 30 com 120ml	Material	un	0,0018000	13,00		0,02	
Insumo	10781 ORSE	Refeição - café da manhã ( café com leite e dois pães com manteiga)	Serviços	un	0,1018000	5,00		0,50	
Insumo	11252 ORSE	Escada de alumínio de abrir com 7 degraus	Material	un	0,0001000	288,00		0,02	
Insumo	00012895 SINAPI	CAPACETE DE SEGURANCA ABA FRONTAL COM SUSPENSÃO DE POLIETILENO, SEM JUGULAR (CLASSE B)	Material	UN	0,0008000	17,00		0,01	
Insumo	00012894 SINAPI	CAPA PARA CHUVA EM PVC COM FORRO DE POLIESTER, COM CAPUZ (AMARELA OU AZUL)	Material	UN	0,0002000	22,10		0,00	
Insumo	10590 ORSE	Protetor auricular	Material	un	0,0045000	4,80		0,02	
Insumo	4725 ORSE	Espátula	Material	un	0,0004000	18,50		0,00	
Insumo	00012893 SINAPI	BOTA DE SEGURANCA COM BIQUEIRA DE ACO E COLARINHO ACOLCHOADO	Material	PAR	0,0008000	81,80		0,06	
Insumo	11251 ORSE	Pincel de seda 2"	Material	un	0,0045000	29,80		0,12	
Insumo	11250 ORSE	Rolo 1/2 de carneiro 20cm	Material	un	0,0023000	17,50		0,04	
Insumo	1651 ORSE	Óculos branco proteção	Material	pr	0,0008000	8,35		0,00	
Insumo	158 ORSE	Almoço (Participação do empregador)	Material	un	0,1018000	14,00		1,42	
Insumo	4174 ORSE	Desempenadeira de aço lisa, cabo madeira, ref:143, Atlas ou similar	Material	un	0,0005000	10,80		0,00	
Insumo	841 ORSE	Fundamento com mangas curta	Material	un	0,0015000	193,41		0,29	
Insumo	00012892 SINAPI	LUVA RASPA DE COURO, CANO CURTO (PUNHO *7" CM)	Equipamento	PAR	0,0023000	15,30		0,03	
Insumo	10382 ORSE	Seguro de vida e acidente em grupo	Serviços	un	0,0045000	12,54		0,05	
Insumo	10583 ORSE	Trincha 3"	Material	un	0,0045000	11,88		0,05	
				MO sem LS => Valor do BDI =>	0,00 0,78	LS =>	0,00	MO com LS => Valor com BDI =>	0,00 4,60
Composição	10584 ORSE	Encargos Complementares - Serralheiro ou Operador de Equipamento Leve	Provisórios	h	1,0000000	3,59		3,59	
Insumo	10585 ORSE	Aço de serra	Material	un	0,0002000	19,90		0,00	
Insumo	10482 ORSE	Cesta Básica	Material	un	0,0045000	175,00		0,78	
Insumo	10781 ORSE	Refeição - café da manhã ( café com leite e dois pães com manteiga)	Serviços	un	0,1018000	5,00		0,50	
Insumo	00012892 SINAPI	LUVA RASPA DE COURO, CANO CURTO (PUNHO *7" CM)	Equipamento	PAR	0,0023000	15,30		0,03	
Insumo	00012895 SINAPI	CAPACETE DE SEGURANCA ABA FRONTAL COM SUSPENSÃO DE POLIETILENO, SEM JUGULAR (CLASSE B)	Material	UN	0,0008000	17,00		0,01	
Insumo	10599 ORSE	Protetor solar fps 30 com 120ml	Material	un	0,0018000	13,00		0,02	
Insumo	1651 ORSE	Óculos branco proteção	Material	pr	0,0008000	8,35		0,00	
Insumo	10517 ORSE	Exames admissionais/demissionais (checkup)	Serviços	cj	0,0004000	300,00		0,12	
Insumo	10508 ORSE	Torquessa	Material	un	0,0002000	38,80		0,00	
Insumo	10590 ORSE	Protetor auricular	Material	un	0,0045000	4,80		0,02	
Insumo	2378 ORSE	Vale transporte	Material	un	0,0054000	4,50		0,28	
Insumo	158 ORSE	Almoço (Participação do empregador)	Material	un	0,1018000	14,00		1,42	
Insumo	10382 ORSE	Seguro de vida e acidente em grupo	Serviços	un	0,0045000	12,54		0,05	
Insumo	841 ORSE	Fundamento com mangas curta	Material	un	0,0015000	193,41		0,29	
Insumo	00012894 SINAPI	CAPA PARA CHUVA EM PVC COM FORRO DE POLIESTER, COM CAPUZ (AMARELA OU AZUL)	Material	UN	0,0002000	22,10		0,00	
Insumo	00012893 SINAPI	BOTA DE SEGURANCA COM BIQUEIRA DE ACO E COLARINHO ACOLCHOADO	Material	PAR	0,0008000	81,80		0,06	
				MO sem LS => Valor do BDI =>	0,00 0,73	LS =>	0,00	MO com LS => Valor com BDI =>	0,00 4,32
Composição	10549 ORSE	Encargos Complementares - Serrante	Provisórios	h	1,0000000	3,75		3,75	
Insumo	158 ORSE	Almoço (Participação do empregador)	Material	un	0,1018000	14,00		1,42	
Insumo	1651 ORSE	Óculos branco proteção	Material	pr	0,0008000	8,35		0,00	
Insumo	10781 ORSE	Refeição - café da manhã ( café com leite e dois pães com manteiga)	Serviços	un	0,1018000	5,00		0,50	
Insumo	00012892 SINAPI	LUVA RASPA DE COURO, CANO CURTO (PUNHO *7" CM)	Equipamento	PAR	0,0023000	15,30		0,03	
Insumo	00012895 SINAPI	CAPACETE DE SEGURANCA ABA FRONTAL COM SUSPENSÃO DE POLIETILENO, SEM JUGULAR (CLASSE B)	Material	UN	0,0008000	17,00		0,01	
Insumo	00012894 SINAPI	CAPA PARA CHUVA EM PVC COM FORRO DE POLIESTER, COM CAPUZ (AMARELA OU AZUL)	Material	UN	0,0002000	22,10		0,00	
Insumo	00002711 SINAPI	CARRINHO DE MAO DE ACO CAPACIDADE 50 A 60 L, PNEU COM CAMARA	Equipamento	UN	0,0002000	185,00		0,03	
Insumo	4726 ORSE	Talhadeira chete 10"	Material	un	0,0003000	18,58		0,00	
Insumo	2378 ORSE	Vale transporte	Material	un	0,0041000	4,50		0,42	
Insumo	10382 ORSE	Seguro de vida e acidente em grupo	Serviços	un	0,0045000	12,54		0,05	
Insumo	841 ORSE	Fundamento com mangas curta	Material	un	0,0015000	193,41		0,28	
Insumo	4729 ORSE	Marreta 1 kg com cabo	Material	un	0,0001000	31,50		0,00	
Insumo	10785 ORSE	Pé quadrado	Material	un	0,0002000	36,00		0,00	
Insumo	10599 ORSE	Protetor solar fps 30 com 120ml	Material	un	0,0018000	13,00		0,02	

Gustavo Santos Oliveira Pontes  
Engenheiro Civil  
CREA-PB 1618905619

Código Banco	Descrição	Tipo	Und	Quant.	Valor Unit	Total	
Insumo	10598 ORSE	Protetor auricular	Material	un	0,0045000	4,90	0,02
Insumo	00012893 SINAPI	BOTA DE SEGURANCA COM BIQUEIRA DE ACO E COLARINHO ACOLCHOADO	Material	PAR	0,0008000	81,80	0,06
Insumo	10517 ORSE	Exames admissionais/demissionais (checkup)	Serviços	cj	0,0004000	300,00	0,12
Insumo	10492 ORSE	Cesta Básica	Material	un	0,0045000	175,00	0,78
				MO sem LS =>	0,00	LS =>	0,00
				Valor do BDI =>	0,76	Valor com BDI =>	4,61
Composição	10803 ORSE	Energia Complementares - Soldador	Privatizades	h	1,0000000	4,30	4,30
Insumo	941 ORSE	Fundamento com mungas curts	Material	un	0,0015000	193,41	0,29
Insumo	11285 ORSE	Fonte Inversora de solda WMI 140ED 220V - BAMBOZZI - WMI-140ED	Material	un	0,0001000	917,00	0,09
Insumo	11282 ORSE	Esmerilhadeira angular elétrica portátil 4 1/2" - 1000 watts - ref. G1000KB2 Black & Decker	Material	un	0,0002000	362,00	0,07
Insumo	00012895 SINAPI	CAPACETE DE SEGURANCA ABA FRONTAL COM SUSPENSAO DE POLIETILENO, SEM JUGULAR (CLASSE B)	Material	UN	0,0008000	17,00	0,01
Insumo	2378 ORSE	Vale transporte	Material	un	0,0854000	4,50	0,29
Insumo	10761 ORSE	Refeição - café da manhã ( café com leite e dois pães com manteiga)	Serviços	un	0,1018000	5,00	0,50
Insumo	11280 ORSE	Chave inglesa 15" ref. 012418012 carbogreffe	Material	un	0,0002000	80,50	0,01
Insumo	10599 ORSE	Protetor solar tipo 30 com 120ml	Material	un	0,0018000	13,00	0,02
Insumo	10517 ORSE	Exames admissionais/demissionais (checkup)	Serviços	cj	0,0004000	300,00	0,12
Insumo	11274 ORSE	Grampo de aperto rápido 16" Ref. 60987 Belloco	Material	un	0,0003000	18,72	0,00
Insumo	10492 ORSE	Cesta Básica	Material	un	0,0045000	175,00	0,78
Insumo	00012893 SINAPI	BOTA DE SEGURANCA COM BIQUEIRA DE ACO E COLARINHO ACOLCHOADO	Material	PAR	0,0008000	81,80	0,06
Insumo	11281 ORSE	Bolas de lonas para ferramentas 40 x 30 x 20cm	Material	un	0,0008000	357,49	0,28
Insumo	10596 ORSE	Protetor auricular	Material	un	0,0045000	4,90	0,02
Insumo	11283 ORSE	Selador horizontal para fita de aço 1"	Material	un	0,0001000	462,58	0,04
Insumo	11271 ORSE	Telhadeira com punho de proteção 22 x225mm ref.2072068R Balzer	Material	un	0,0001000	27,83	0,00
Insumo	11276 ORSE	Alicate de pressão para solda tipo U, para apertar chapas, tiras e qualquer tipo de perfil. Aquecido, mordentes reforçados em aço laminado. Corpo em chapa dobrada, extra-reforçada e rebites de aço, 11" (280mm). Ref. 138 Gedore	Material	un	0,0002000	85,31	0,01
Insumo	11279 ORSE	Alicate para análise de plástico capacidade 50-100mm. ref.44044101 Tramontina ou similar	Material	un	0,0002000	84,81	0,01
Insumo	1851 ORSE	Oculos branco proteção	Material	pr	0,0008000	6,35	0,00
Insumo	11273 ORSE	Eaqueiro de alumínio para soldagem de peças, com duas mordas, 35 x 35 x 4,5cm, marca Black Jack	Material	un	0,0002000	216,27	0,04
Insumo	11276 ORSE	Alicate diagonal para corte rente 5" a 5"	Material	un	0,0002000	35,95	0,00
Insumo	11270 ORSE	Martelo de solda do tipo picareta, cabo de madeira, 300x0,4x0,5mm	Material	un	0,0003000	27,39	0,00
Insumo	11277 ORSE	Alicate de pressão para solda de chapa 18" (460mm), Ref.138 Z. Gedore	Material	un	0,0002000	105,48	0,02
Insumo	11275 ORSE	Alicate de pressão 11"	Material	un	0,0002000	56,35	0,01
Insumo	00012894 SINAPI	CAPA PARA CHUVA EM PVC COM FORRO DE POLIESTER, COM CAPUZ (AMARELA OU AZUL)	Material	UN	0,0002000	22,10	0,00
Insumo	158 ORSE	Almoo (Participação do empregador)	Material	un	0,1018000	14,00	1,42
Insumo	00012892 SINAPI	LUVA RASPA DE COURO, CANO CURTO (PUNHO 7" CM)	Equipamento	PAR	0,0023000	15,30	0,03
Insumo	10362 ORSE	Seguro de vida e acidente em grupo	Serviços	un	0,0045000	12,54	0,05
Insumo	11272 ORSE	Alicate Climador ( cripedor )	Material	un	0,0001000	98,10	0,00
Insumo	11268 ORSE	Mecanico de solda Ref. CG201 código 010414410 carbogreffe	Material	un	0,0003000	397,32	0,11
Insumo	11284 ORSE	Cevaleta de ferro nº 1	Material	un	0,0002000	120,37	0,02
				MO sem LS =>	0,00	LS =>	0,00
				Valor do BDI =>	0,87	Valor com BDI =>	5,17
Composição	92272 SINAPI	FABRICAÇÃO DE ESCORAS DE VIGA DO TIPO GARFO, EM MADEIRA AF. 062020	Tipo	Und	Quant.	Valor Unit	Total
Composição Auxiliar	91692 SINAPI	SERRA CIRCULAR DE BANCADA COM MOTOR ELÉTRICO POTÊNCIA DE 3HP, COM COIFA PARA DISCO 18" - CHÉ DURINO. AF. 062015	FUES - FUNDAÇÕES E ESTRUTURAS	m	1,0000000	44,90	44,90
Composição Auxiliar	92239 SINAPI	AJUDANTE DE CARPITEIRO COM ENCARGOS COMPLEMENTARES	CHOR - CUSTOS HORÁRIOS DE MÁQUINAS E EQUIPAMENTOS	h	0,0000000	24,13	0,63
Composição Auxiliar	92282 SINAPI	CARPITEIRO DE FORMAS COM ENCARGOS COMPLEMENTARES	SEDI - SERVIÇOS DIVERSOS	h	0,0000000	48,24	0,83
Composição Auxiliar	91693 SINAPI	SERRA CIRCULAR DE BANCADA COM MOTOR ELÉTRICO POTÊNCIA DE 3HP, COM COIFA PARA DISCO 18" - CHÉ DURINO. AF. 062015	CHOR - CUSTOS HORÁRIOS DE MÁQUINAS E EQUIPAMENTOS	h	0,0000000	20,06	2,02
Insumo	00004491 SINAPI	PONTALETE 7,5 X 7,5 CM EM PIRAM. MISTA OU EQUIVALENTE DA REGIAO - BRUTA	Material	M	2,3420000	14,16	33,16
Insumo	00001345 SINAPI	CHAPAPANEL DE MADEIRA COMPENSADA PLASTIFICADA (MADÉRITE PLASTIFICADO) PARA FORMA DE CONCRETO, DE 2200 x 1100 MM, E = 17 MM	Material	m²	0,1380000	48,63	6,34
Insumo	00005068 SINAPI	PREGO DE ACO POLIDO COM CABECA 17 X 21 (2 X 11)	Material	KG	0,0120000	20,34	0,24
				MO sem LS =>	4,10	LS =>	0,00
				Valor do BDI =>	9,17	Valor com BDI =>	54,07
Composição	191871 SINAPI	FABRICAÇÃO DE FORMA PARA ESCADAS, COM 2 LANCES EM "U" E LAJE PLANA, EM CHAPA DE MADEIRA COMPENSADA RESINADA, E= 17 MM. AF. 112020	Tipo	Und	Quant.	Valor Unit	Total
Composição Auxiliar	92282 SINAPI	CARPITEIRO DE FORMAS COM ENCARGOS COMPLEMENTARES	FUES - FUNDAÇÕES E ESTRUTURAS	m²	1,0000000	190,89	190,05
Composição Auxiliar	91693 SINAPI	SERRA CIRCULAR DE BANCADA COM MOTOR ELÉTRICO POTÊNCIA DE 3HP, COM COIFA PARA DISCO 18" - CHÉ DURINO. AF. 062015	SEDI - SERVIÇOS DIVERSOS	h	0,7200000	23,84	19,67
Composição Auxiliar	91692 SINAPI	SERRA CIRCULAR DE BANCADA COM MOTOR ELÉTRICO POTÊNCIA DE 3HP, COM COIFA PARA DISCO 18" - CHÉ DURINO. AF. 062015	CHOR - CUSTOS HORÁRIOS DE MÁQUINAS E EQUIPAMENTOS	h	0,0000000	20,06	3,28

Gustavo Santos Oliveira Pontes  
Engenheiro Civil  
CREA-PB 1618905619

PREFEITURA MUNICIPAL DE ITAPOROROCA  
CNPJ: 09.165.176/0001-72

Composição Auxiliar	82252 SINAPI	AJUDANTE DE CARPINTERO COM ENCARGOS COMPLEMENTARES	SEDI - SERVIÇOS DIVERSOS	H	0,1500000	19,91	3,10
Composição Auxiliar	81892 SINAPI	SERRA CIRCULAR DE BANCADA COM MOTOR ELÉTRICO POTÊNCIA DE 3HP, COM COIFA PARA DISCO 10" - C/H DURNO, AF_082015	CHOR - CUSTOS HORÁRIOS DE MÁQUINAS E EQUIPAMENTOS	CHP	0,0510000	24,13	1,27
Insumo	00004491 SINAPI	PONTALETE 7,5 X 7,5 CM EM PINUS, MISTA OU EQUIVALENTE DA REGIAO - BRUTA	Material	M	0,7040000	14,16	94,82
Insumo	00020247 SINAPI	PREGO DE AÇO POLIDO COM CABECA 15 X 15 (1 1/4 X 13)	Material	KG	0,0310000	22,53	0,69
Insumo	00001358 SINAPI	CHAPA/PANEL DE MADEIRA COMPENSADA RESINADA (MADEIRITE RESINADO ROSA) PARA FORMA DE CONCRETO, DE 2200 x 1100 MM, E = 17 MM	Material	m²	1,1880000	27,53	32,98
Insumo	00004517 SINAPI	SARRAFO 2,5 X 7,5 CM EM PINUS, MISTA OU EQUIVALENTE DA REGIAO - BRUTA	Material	M	0,9250000	4,95	4,57
Insumo	00005073 SINAPI	PREGO DE AÇO POLIDO COM CABECA 17 X 24 (2 1/4 X 11)	Material	KG	0,0710000	20,74	1,47
			MO sem LS =>		19,96		19,96
			Valor do BDI =>		33,71		154,79
Composição	Código Banco	Descrição	Tipo	Und	Quant.	Valor Unit	Total
Composição	82267 SINAPI	FABRICAÇÃO DE FORMA PARA LAJES, EM CHAPA DE MADEIRA COMPENSADA RESINADA, E = 17 MM, AF_082020	FUES - FUNDAÇÕES E ESTRUTURAS	m²	1,0800000	20,72	20,72
Composição Auxiliar	82252 SINAPI	AJUDANTE DE CARPINTERO COM ENCARGOS COMPLEMENTARES	SEDI - SERVIÇOS DIVERSOS	H	0,0080000	20,94	0,11
Composição Auxiliar	81892 SINAPI	SERRA CIRCULAR DE BANCADA COM MOTOR ELÉTRICO POTÊNCIA DE 3HP, COM COIFA PARA DISCO 10" - C/H DURNO, AF_082015	CHOR - CUSTOS HORÁRIOS DE MÁQUINAS E EQUIPAMENTOS	CHP	0,0050000	24,19	0,12
Composição Auxiliar	82252 SINAPI	AJUDANTE DE CARPINTERO COM ENCARGOS COMPLEMENTARES	SEDI - SERVIÇOS DIVERSOS	H	0,0080000	19,91	0,09
Composição Auxiliar	81892 SINAPI	SERRA CIRCULAR DE BANCADA COM MOTOR ELÉTRICO POTÊNCIA DE 3HP, COM COIFA PARA DISCO 10" - C/H DURNO, AF_082015	CHOR - CUSTOS HORÁRIOS DE MÁQUINAS E EQUIPAMENTOS	CHP	0,0020000	23,08	0,06
Insumo	00001358 SINAPI	CHAPA/PANEL DE MADEIRA COMPENSADA RESINADA (MADEIRITE RESINADO ROSA) PARA FORMA DE CONCRETO, DE 2200 x 1100 MM, E = 17 MM	Material	m²	1,0800000	27,53	28,90
			MO sem LS =>		0,96		0,96
			Valor do BDI =>		6,07		35,79
Composição	Código Banco	Descrição	Tipo	Und	Quant.	Valor Unit	Total
Composição	82263 SINAPI	FABRICAÇÃO DE FORMA PARA PILARES E ESTRUTURAS SIMILARES, EM CHAPA DE MADEIRA COMPENSADA RESINADA, E = 17 MM, AF_082020	FUES - FUNDAÇÕES E ESTRUTURAS	m²	1,0000000	180,02	180,02
Composição Auxiliar	81892 SINAPI	SERRA CIRCULAR DE BANCADA COM MOTOR ELÉTRICO POTÊNCIA DE 3HP, COM COIFA PARA DISCO 10" - C/H DURNO, AF_082015	CHOR - CUSTOS HORÁRIOS DE MÁQUINAS E EQUIPAMENTOS	CHP	0,0880000	24,13	1,52
Composição Auxiliar	81892 SINAPI	SERRA CIRCULAR DE BANCADA COM MOTOR ELÉTRICO POTÊNCIA DE 3HP, COM COIFA PARA DISCO 10" - C/H DURNO, AF_082015	CHOR - CUSTOS HORÁRIOS DE MÁQUINAS E EQUIPAMENTOS	CHP	0,2080000	23,08	4,80
Composição Auxiliar	82252 SINAPI	AJUDANTE DE CARPINTERO COM ENCARGOS COMPLEMENTARES	SEDI - SERVIÇOS DIVERSOS	H	0,2500000	19,91	4,97
Composição Auxiliar	82252 SINAPI	CARPINTERO DE FORMAS COM ENCARGOS COMPLEMENTARES	SEDI - SERVIÇOS DIVERSOS	H	1,1200000	23,94	26,74
Insumo	00005068 SINAPI	PREGO DE AÇO POLIDO COM CABECA 17 X 21 (2 X 11)	Material	KG	0,2080000	20,34	4,23
Insumo	00004517 SINAPI	SARRAFO 2,5 X 7,5 CM EM PINUS, MISTA OU EQUIVALENTE DA REGIAO - BRUTA	Material	M	9,2370000	4,95	45,72
Insumo	00001358 SINAPI	CHAPA/PANEL DE MADEIRA COMPENSADA RESINADA (MADEIRITE RESINADO ROSA) PARA FORMA DE CONCRETO, DE 2200 x 1100 MM, E = 17 MM	Material	m²	1,3280000	27,53	36,78
Insumo	00004491 SINAPI	PONTALETE 7,5 X 7,5 CM EM PINUS, MISTA OU EQUIVALENTE DA REGIAO - BRUTA	Material	M	2,3080000	14,16	32,68
			MO sem LS =>		31,96		31,96
			Valor do BDI =>		32,70		182,72
Composição	Código Banco	Descrição	Tipo	Und	Quant.	Valor Unit	Total
Composição	82265 SINAPI	FABRICAÇÃO DE FORMA PARA VIGAS, EM CHAPA DE MADEIRA COMPENSADA RESINADA, E = 17 MM, AF_082020	FUES - FUNDAÇÕES E ESTRUTURAS	m²	1,0000000	104,01	104,01
Composição Auxiliar	82252 SINAPI	AJUDANTE DE CARPINTERO COM ENCARGOS COMPLEMENTARES	SEDI - SERVIÇOS DIVERSOS	H	0,2020000	19,91	4,02
Composição Auxiliar	81892 SINAPI	SERRA CIRCULAR DE BANCADA COM MOTOR ELÉTRICO POTÊNCIA DE 3HP, COM COIFA PARA DISCO 10" - C/H DURNO, AF_082015	CHOR - CUSTOS HORÁRIOS DE MÁQUINAS E EQUIPAMENTOS	CHP	0,2370000	23,08	5,46
Composição Auxiliar	82252 SINAPI	CARPINTERO DE FORMAS COM ENCARGOS COMPLEMENTARES	SEDI - SERVIÇOS DIVERSOS	H	0,9110000	23,94	21,80
Composição Auxiliar	81892 SINAPI	SERRA CIRCULAR DE BANCADA COM MOTOR ELÉTRICO POTÊNCIA DE 3HP, COM COIFA PARA DISCO 10" - C/H DURNO, AF_082015	CHOR - CUSTOS HORÁRIOS DE MÁQUINAS E EQUIPAMENTOS	CHP	0,0080000	24,13	1,20
Insumo	00005068 SINAPI	PREGO DE AÇO POLIDO COM CABECA 17 X 21 (2 X 11)	Material	KG	0,1580000	20,34	3,23
Insumo	00004517 SINAPI	SARRAFO 2,5 X 7,5 CM EM PINUS, MISTA OU EQUIVALENTE DA REGIAO - BRUTA	Material	M	6,9520000	4,95	34,41
Insumo	00001358 SINAPI	CHAPA/PANEL DE MADEIRA COMPENSADA RESINADA (MADEIRITE RESINADO ROSA) PARA FORMA DE CONCRETO, DE 2200 x 1100 MM, E = 17 MM	Material	m²	1,1480000	27,53	31,54
Insumo	00004491 SINAPI	PONTALETE 7,5 X 7,5 CM EM PINUS, MISTA OU EQUIVALENTE DA REGIAO - BRUTA	Material	M	0,1680000	14,16	2,35
			MO sem LS =>		25,59		25,59
			Valor do BDI =>		21,25		125,26
Composição	Código Banco	Descrição	Tipo	Und	Quant.	Valor Unit	Total
Composição	88533 SINAPI	FABRICAÇÃO, MONTAGEM E DESMONTAGEM DE FORMA PARA VIGA BALDRAME, EM MADEIRA SERRADA, E=25 MM, 2 UTILIZAÇÕES, AF_082017	FUES - FUNDAÇÕES E ESTRUTURAS	m²	1,0000000	108,21	108,21
Composição Auxiliar	81892 SINAPI	SERRA CIRCULAR DE BANCADA COM MOTOR ELÉTRICO POTÊNCIA DE 3HP, COM COIFA PARA DISCO 10" - C/H DURNO, AF_082015	CHOR - CUSTOS HORÁRIOS DE MÁQUINAS E EQUIPAMENTOS	CHP	0,0020000	24,13	0,77
Composição Auxiliar	82252 SINAPI	AJUDANTE DE CARPINTERO COM ENCARGOS COMPLEMENTARES	SEDI - SERVIÇOS DIVERSOS	H	0,0080000	19,91	0,16
Composição Auxiliar	81892 SINAPI	SERRA CIRCULAR DE BANCADA COM MOTOR ELÉTRICO POTÊNCIA DE 3HP, COM COIFA PARA DISCO 10" - C/H DURNO, AF_082015	CHOR - CUSTOS HORÁRIOS DE MÁQUINAS E EQUIPAMENTOS	CHP	0,0080000	23,08	0,18
Composição Auxiliar	82252 SINAPI	CARPINTERO DE FORMAS COM ENCARGOS COMPLEMENTARES	SEDI - SERVIÇOS DIVERSOS	H	1,2080000	23,94	28,92
Insumo	00005073 SINAPI	PREGO DE AÇO POLIDO COM CABECA 17 X 24 (2 1/4 X 11)	Material	KG	0,0480000	20,74	1,01
Insumo	00004491 SINAPI	PONTALETE 7,5 X 7,5 CM EM PINUS, MISTA OU EQUIVALENTE DA REGIAO - BRUTA	Material	M	1,1680000	14,16	16,51
Insumo	00002692 SINAPI	DESMOLDANTE PROTETOR PARA FORMAS DE MADEIRA, DE BASE OLEOSA EMULSIONADA EM AGUA	Material	L	0,0170000	9,82	0,16
Insumo	00004517 SINAPI	SARRAFO 2,5 X 7,5 CM EM PINUS, MISTA OU EQUIVALENTE DA REGIAO - BRUTA	Material	M	0,8300000	4,95	5,41

Gustavo Santos Oliveira Pontes  
Engenheiro Civil  
CREA-PB 1618905619

Insumo	00006189 SINAPI	TABUA NAO APARELHADA "2,5 X 30" CM, EM MACARANDUBAMASSARANDUBA, ANGELIM OU EQUIVALENTE DA REGIAO - BRUTA	Material	M	1,0430000	21,85	42,08		
Insumo	00040304 SINAPI	PREGO DE ACO POLIDO COM CABECA DUPLA 17 X 27 (2 1/2 X 11)	Material	KG	0,0340000	25,11	0,85		
			MO sem LS =>		32,84	LS =>	0,00	MO com LS =>	32,84
			Valor do BDI =>		22,11			Valor com BDI =>	130,32
Composicao	Código Banco	Descrição	Tipo	Und	Quant.	Valor Unit	Total		
	89536 SINAPI	FABRICACAO, MONTAGEM E DESMONTAGEM DE FORMA PARA VIGA BALDRAME, EM MADEIRA BERRADA, E=25 MM, 4 UTILIZACOES. AF_092017	PUES - FUNDACOES E ESTRUTURAS	m²	1,3000000	72,23	72,23		
Composicao Auxiliar	89302 SINAPI	CARPINTEIRO DE FORMAS COM ENCARGOS COMPLEMENTARES	SEDI - SERVICOS DIVERSOS	H	1,1450000	23,04	27,41		
Composicao Auxiliar	91893 SINAPI	SERRA CIRCULAR DE BANCADA COM MOTOR ELÉTRICO POTÊNCIA DE 5HP, COM COIFA PARA DISCO 12" - CH DURNO. AF_092015	CHOR - CUSTOS HORÁRIOS DE MÁQUINAS E EQUIPAMENTOS	CHP	0,0140000	23,06	0,32		
Composicao Auxiliar	89208 SINAPI	AJUDANTE DE CARPINTEIRO COM ENCARGOS COMPLEMENTARES	SEDI - SERVICOS DIVERSOS	H	0,4710000	15,81	0,37		
Composicao Auxiliar	91892 SINAPI	SERRA CIRCULAR DE BANCADA COM MOTOR ELÉTRICO POTÊNCIA DE 5HP, COM COIFA PARA DISCO 12" - CHP DURNO. AF_092015	CHOR - CUSTOS HORÁRIOS DE MÁQUINAS E EQUIPAMENTOS	CHP	0,0170000	24,13	0,41		
Insumo	00006189 SINAPI	TABUA NAO APARELHADA "2,5 X 30" CM, EM MACARANDUBAMASSARANDUBA, ANGELIM OU EQUIVALENTE DA REGIAO - BRUTA	Material	M	1,0080000	21,85	21,82		
Insumo	00005673 SINAPI	PREGO DE ACO POLIDO COM CABECA 17 X 24 (2 1/4 X 11)	Material	KG	0,0280000	20,74	0,53		
Insumo	00004491 SINAPI	PONTALETE "7,5 X 7,5" CM EM PINUS, MISTA OU EQUIVALENTE DA REGIAO - BRUTA	Material	M	0,8050000	14,16	8,58		
Insumo	00040304 SINAPI	PREGO DE ACO POLIDO COM CABECA DUPLA 17 X 27 (2 1/2 X 11)	Material	KG	0,0340000	25,11	0,85		
Insumo	00002992 SINAPI	DESMOLDANTE PROTETOR PARA FORMAS DE MADEIRA, DE BASE OLEOSA EMULSIONADA EM AGUA	Material	L	0,0170000	9,82	0,16		
Insumo	00004517 SINAPI	SARRAFO "2,5 X 7,5" CM EM PINUS, MISTA OU EQUIVALENTE DA REGIAO - BRUTA	Material	M	0,5870000	4,95	2,80		
			MO sem LS =>		29,15	LS =>	0,00	MO com LS =>	29,15
			Valor do BDI =>		14,78			Valor com BDI =>	88,29
Composicao	Código Banco	Descrição	Tipo	Und	Quant.	Valor Unit	Total		
	80930 SINAPI	FECHADURA DE EMBUTIR COM CILINDRO, EXTERNA, COMPLETA ACABAMENTO PADRÃO MÉDIO, INCLUSIVE EXECUÇÃO DE FURO - FORNECIMENTO E INSTALAÇÃO. AF_122819	ESQV - ESQUADRIAS/FERRAGENS/VIDROS	UN	1,0000000	157,16	157,16		
Composicao Auxiliar	80261 SINAPI	CARPINTEIRO DE ESQUADRIA COM ENCARGOS COMPLEMENTARES	SEDI - SERVICOS DIVERSOS	H	1,0000000	23,05	23,15		
Composicao Auxiliar	80316 SINAPI	SERVENTE COM ENCARGOS COMPLEMENTARES	SEDI - SERVICOS DIVERSOS	H	0,0019000	16,34	0,03		
Insumo	00003081 SINAPI	FECHADURA ESPELHO PARA PORTA EXTERNA, EM ACO INOX (MAQUINA, TESTA E CONTRA-TESTA) E EM ZAMAC (MACANETA, LINGUETA E TRINCOS) COM ACABAMENTO CROMADO, MAQUINA DE 55 MM, INCLUINDO CHAVE TIPO CILINDRO	Material	CJ	1,0000000	124,40	124,40		
			MO sem LS =>		25,12	LS =>	0,00	MO com LS =>	25,12
			Valor do BDI =>		32,12			Valor com BDI =>	169,28
Composicao	Código Banco	Descrição	Tipo	Und	Quant.	Valor Unit	Total		
	81305 SINAPI	FECHADURA DE EMBUTIR PARA PORTA DE BANHEIRO, COMPLETA, ACABAMENTO PADRÃO POPULAR, INCLUSIVE EXECUÇÃO DE FURO - FORNECIMENTO E INSTALAÇÃO. AF_122819	ESQV - ESQUADRIAS/FERRAGENS/VIDROS	UN	1,0000000	65,48	65,48		
Composicao Auxiliar	80316 SINAPI	SERVENTE COM ENCARGOS COMPLEMENTARES	SEDI - SERVICOS DIVERSOS	H	0,0040000	18,24	7,38		
Composicao Auxiliar	80261 SINAPI	CARPINTEIRO DE ESQUADRIA COM ENCARGOS COMPLEMENTARES	SEDI - SERVICOS DIVERSOS	H	0,1070000	23,05	17,71		
Insumo	00003097 SINAPI	FECHADURA ROSETA REDONDA PARA PORTA DE BANHEIRO, EM ACO INOX (MAQUINA, TESTA E CONTRA-TESTA) E EM ZAMAC (MACANETA, LINGUETA E TRINCOS) COM ACABAMENTO CROMADO, MAQUINA DE 40 MM, INCLUINDO CHAVE TIPO TRANQUETA	Material	CJ	1,0000000	70,40	70,40		
			MO sem LS =>		19,23	LS =>	0,00	MO com LS =>	19,23
			Valor do BDI =>		19,51			Valor com BDI =>	115,00
Composicao	Código Banco	Descrição	Tipo	Und	Quant.	Valor Unit	Total		
	81170 SINAPI	FIXAÇÃO DE TUBOS HORIZONTAIS DE PVC ÁGUA, PVC ESGOTO, PVC ÁGUA PLUVIAL, CPVC, PPR, COBRE OU AÇO, DIÂMETROS MENORES OU IGUAIS A 48 MM, COM ABRACADEIRA METÁLICA RÍGIDA TIPO U PERFIL 1 1/2, FIXADA EM PERFILADO EM LAJE. AF_092023_P5	INH - INSTALAÇÕES HIDROSANITÁRIAS	M	1,0000000	9,68	9,68		
Composicao Auxiliar	80261 SINAPI	AJUDANTE DE ENCANADOR OU BOMBEIRO HIDRÁULICO COM ENCARGOS COMPLEMENTARES	SEDI - SERVICOS DIVERSOS	H	0,0480000	19,41	0,93		
Composicao Auxiliar	80267 SINAPI	ENCANADOR OU BOMBEIRO HIDRÁULICO COM ENCARGOS COMPLEMENTARES	SEDI - SERVICOS DIVERSOS	H	0,0140000	20,82	4,97		
Insumo	00000392 SINAPI	ABRACADEIRA EM ACO PARA AMARRACAO DE ELETRODUTOS, TIPO D, COM 1/2" E PARAFUSO DE FIXACAO	Material	UN	1,7850000	2,12	3,78		
			MO sem LS =>		4,72	LS =>	0,00	MO com LS =>	4,72
			Valor do BDI =>		1,97			Valor com BDI =>	11,83
Composicao	Código Banco	Descrição	Tipo	Und	Quant.	Valor Unit	Total		
	81173 SINAPI	FIXAÇÃO DE TUBOS VERTICAIS DE PVC ÁGUA, PVC ESGOTO, PVC ÁGUA PLUVIAL, CPVC, PPR, COBRE OU AÇO, DIÂMETROS MENORES OU IGUAIS A 48 MM, COM ABRACADEIRA METÁLICA RÍGIDA TIPO U PERFIL 1 1/2, FIXADA EM PERFILADO EM PAREDE. AF_092023_P5	INH - INSTALAÇÕES HIDROSANITÁRIAS	M	1,0000000	3,80	3,80		
Composicao Auxiliar	80267 SINAPI	ENCANADOR OU BOMBEIRO HIDRÁULICO COM ENCARGOS COMPLEMENTARES	SEDI - SERVICOS DIVERSOS	H	0,0780000	29,52	1,85		
Composicao Auxiliar	80268 SINAPI	AJUDANTE DE ENCANADOR OU BOMBEIRO HIDRÁULICO COM ENCARGOS COMPLEMENTARES	SEDI - SERVICOS DIVERSOS	H	0,0170000	19,41	0,34		
Insumo	00000392 SINAPI	ABRACADEIRA EM ACO PARA AMARRACAO DE ELETRODUTOS, TIPO D, COM 1/2" E PARAFUSO DE FIXACAO	Material	UN	0,9880000	2,12	1,41		
			MO sem LS =>		1,75	LS =>	0,00	MO com LS =>	1,75
			Valor do BDI =>		0,73			Valor com BDI =>	4,33
Composicao	Código Banco	Descrição	Tipo	Und	Quant.	Valor Unit	Total		
	11400 SEINFRA	FORMA DE TABUAS DE 1" DE 3A. P/FUNDAÇÕES UTIL. 5 X	FORMAS	m²	1,0000000	83,84	83,84		
Insumo	10498 SEINFRA	CARPINTEIRO	Mão de Obra	H	1,3000000	28,86	34,81		
Insumo	10605 SEINFRA	DESMOLDANTE PARA FORMAS	Material	L	0,4000000	8,45	3,38		
Insumo	11916 SEINFRA	TABUA DE 1" DE 3A. - L = 30cm	Material	M	1,0000000	12,77	12,77		
Insumo	10041 SEINFRA	AJUDANTE DE CARPINTEIRO	Mão de Obra	H	1,3000000	21,10	27,43		
Insumo	11728 SEINFRA	PREGO 18X27 (2.1/2" X 10) (APROXIMADAMENTE 198UN/KG)	Material	KG	0,0500000	14,20	2,13		
Insumo	11846 SEINFRA	SARRAFO DE 1"X4"	Material	M	0,5000000	6,05	3,02		

Gustavo Santos Oliveira Pontes  
Engenheiro Civil  
CREA-PB 1618905619

PREFEITURA MUNICIPAL DE ITAPOROCA  
CNPJ 09 185 176/0001-78

			MO sem LS => Valor do BDI =>	62,34 17,09	LS =>	0,00	MO com LS => Valor com BDI =>	62,34 100,73
Código Banco	Descrição	Tipo	Und	Quant.	Valor Unit	Total		
Composição	80 ORSE	Forma plana para fundações, em compensado resinado 12mm, 02 usos	Formas para Fundações	m²	1,0000000	110,81	110,81	110,81
Composição Auxiliar	10649 ORSE	Estacas Complementares - Estacas	Proteções	h	1,0000000	3,75	3,75	3,92
Composição Auxiliar	10651 ORSE	Estacas Complementares - Capiteis	Proteções	h	1,0000000	3,85	3,85	3,47
Insumo	00043150 SINAPI	ARAME GALVANIZADO 12 BWG, D = 2,78 MM (0,048 KG/M) OU 14 BWG, D = 2,11 MM (0,026 KG/M)	Material	KG	0,1500000	27,84	4,17	4,17
Insumo	1509 ORSE	Madeira mata serrada (barota) 6 x 6cm - 0,0036 m³/m (angelim, louro)	Material	m	0,5000000	7,19	3,59	3,59
Insumo	00005087 SINAPI	PREGO DE ACO POLIDO COM CABECA 16 X 24 (2 1/4 X 12)	Material	KG	0,3000000	21,00	6,50	6,50
Insumo	00004509 SINAPI	SARRAFO *2,5 X 10* CM EM PINUS, MISTA OU EQUIVALENTE DA REGIAO - BRUTA	Material	M	2,0000000	7,19	14,38	14,38
Insumo	00006111 SINAPI	SERVENTE DE OBRAS (HORISTA)	Mão de Obra	H	1,5000000	13,84	20,76	20,76
Insumo	00001213 SINAPI	CARPINTEIRO DE FORMAS (HORISTA)	Mão de Obra	H	1,5000000	18,84	27,69	27,69
Insumo	830 ORSE	Compensado resinado 12mm - Madeirit ou similar	Material	m²	0,5500000	40,08	22,04	22,04
Insumo	00002692 SINAPI	DESMOLDANTE PROTETOR PARA FORMAS DE MADEIRA, DE BASE OLEOSA EMULSIONADA EM AGUA	Material	L	0,0150000	9,82	0,14	0,14
			MO sem LS => Valor do BDI =>	48,72 12,80	LS =>	0,00	MO com LS => Valor com BDI =>	48,72 133,21
Composição	86280 SINAPI	DESEBRO COM ENCARGOS COMPLEMENTARES	SEDI - SERVIÇOS DIVERSOS	H	1,0000000	24,08	24,08	24,08
Composição Auxiliar	95337 SINAPI	CURSO DE CAPACITAÇÃO PARA DESEBRO (ENCARGOS COMPLEMENTARES) - HORISTA	SEDI - SERVIÇOS DIVERSOS	H	1,0000000	6,22	6,22	6,22
Insumo	00037373 SINAPI	SEGURO - HORISTA (COLETADO CAIXA - ENCARGOS COMPLEMENTARES)	Taxas	H	1,0000000	0,01	0,01	0,01
Insumo	00037370 SINAPI	ALIMENTAÇÃO - HORISTA (COLETADO CAIXA - ENCARGOS COMPLEMENTARES)	Outros	H	1,0000000	1,04	1,04	1,04
Insumo	00012872 SINAPI	DESEBRO (HORISTA)	Mão de Obra	H	1,0000000	18,64	18,64	18,64
Insumo	00037372 SINAPI	EXAMES - HORISTA (COLETADO CAIXA - ENCARGOS COMPLEMENTARES)	Outros	H	1,0000000	1,34	1,34	1,34
Insumo	00037371 SINAPI	TRANSPORTE - HORISTA (COLETADO CAIXA - ENCARGOS COMPLEMENTARES)	Serviços	H	1,0000000	0,77	0,77	0,77
Insumo	00043489 SINAPI	EPI - FAMILIA PEDREIRO - HORISTA (ENCARGOS COMPLEMENTARES - COLETADO CAIXA)	Equipamento	H	1,0000000	1,24	1,24	1,24
Insumo	00043465 SINAPI	FERRAMENTAS - FAMILIA PEDREIRO - HORISTA (ENCARGOS COMPLEMENTARES - COLETADO CAIXA)	Equipamento	H	1,0000000	0,82	0,82	0,82
			MO sem LS => Valor do BDI =>	18,86 4,80	LS =>	0,00	MO com LS => Valor com BDI =>	18,86 29,00
Composição	89279 SINAPI	GRUOTE F016-20 MPa, TRAÇÃO 1.0.04.1.8.2.1 SEM MASSA SECA DE CIMENTO/CAL/AREIA GROSSA BRITA (I) - PREPARO MECÂNICO COM BETONEIRA 400 L. AF_092021	FUES - FUNDAÇÕES E ESTRUTURAS	M3	1,0000000	525,11	525,11	525,11
Composição Auxiliar	89280 SINAPI	BETONEIRA CAPACIDADE NOMINAL DE 400 L, CAPACIDADE DE MISTURA 280 L, MOTOR ELÉTRICO TRIFÁSICO POTÊNCIA DE 2 CV, SEM CARREGADOR - CHP DIURNO. AF_092021	CHOR - CUSTOS HORÁRIOS DE MÁQUINAS E EQUIPAMENTOS	CHP	1,1138000	1,83	2,03	2,03
Composição Auxiliar	89831 SINAPI	BETONEIRA CAPACIDADE NOMINAL DE 400 L, CAPACIDADE DE MISTURA 280 L, MOTOR ELÉTRICO TRIFÁSICO POTÊNCIA DE 2 CV, SEM CARREGADOR - CHJ DIURNO. AF_092021	CHOR - CUSTOS HORÁRIOS DE MÁQUINAS E EQUIPAMENTOS	CHJ	0,4831000	0,47	0,23	0,23
Composição Auxiliar	89832 SINAPI	OPERADOR DE BETONEIRA ESTACIONÁRIA/MISTURADOR COM ENCARGOS COMPLEMENTARES	SEDI - SERVIÇOS DIVERSOS	H	1,8000000	16,08	25,90	25,90
Composição Auxiliar	89516 SINAPI	SERVENTE COM ENCARGOS COMPLEMENTARES	SEDI - SERVIÇOS DIVERSOS	H	2,5480000	18,34	46,04	46,04
Insumo	00004720 SINAPI	PEDRA BRITADA N. 0, OU PEDRISCO (4.8 A 9.5 MM) POSTO PEDREIRA/FORNECEDOR, SEM FRETE	Material	m³	0,5910000	108,10	64,17	64,17
Insumo	00000367 SINAPI	AREIA GROSSA - POSTO JAZIDA/FORNECEDOR (RETRADO NA JAZIDA, SEM TRANSPORTE)	Material	m³	0,8302000	116,58	73,41	73,41
Insumo	00001379 SINAPI	CIMENTO PORTLAND COMPOSTO CP 8-32	Material	KG	420,1527000	0,70	284,10	284,10
Insumo	00001106 SINAPI	CAL HIDRATADA CH-I PARA ARGAMASSAS	Material	KG	15,1255000	1,08	16,33	16,33
			MO sem LS => Valor do BDI =>	55,37 167,33	LS =>	0,00	MO com LS => Valor com BDI =>	55,37 632,44
Composição	89895 SINAPI	GRATUITAMENTO DE CINTA SUPERIOR OU DE VERGA EM ALVENARIA ESTRUTURAL. AF_090021	FUES - FUNDAÇÕES E ESTRUTURAS	M3	1,0000000	908,75	908,75	908,75
Composição Auxiliar	89009 SINAPI	PEDREIRO COM ENCARGOS COMPLEMENTARES	SEDI - SERVIÇOS DIVERSOS	H	7,1140000	24,27	178,85	178,85
Composição Auxiliar	89316 SINAPI	SERVENTE COM ENCARGOS COMPLEMENTARES	SEDI - SERVIÇOS DIVERSOS	H	4,9400000	18,24	95,10	95,10
Composição Auxiliar	90279 SINAPI	GRUOTE F016-20 MPa, TRAÇÃO 1.0.04.1.8.2.1 SEM MASSA SECA DE CIMENTO/CAL/AREIA GROSSA BRITA (I) - PREPARO MECÂNICO COM BETONEIRA 400 L. AF_092021	FUES - FUNDAÇÕES E ESTRUTURAS	M3	1,2000000	505,11	611,70	611,70
			MO sem LS => Valor do BDI =>	277,75 185,33	LS =>	0,00	MO com LS => Valor com BDI =>	277,75 1.082,08
Composição	93282 SINAPI	GUINCHO ELÉTRICO DE COLUNA, CAPACIDADE 400 KG, COM MOTO FREIO, MOTOR TRIFÁSICO DE 1,25 CV - CHI DIURNO. AF_032016	CHOR - CUSTOS HORÁRIOS DE MÁQUINAS E EQUIPAMENTOS	CHJ	1,0000000	26,02	26,02	26,02
Composição Auxiliar	93283 SINAPI	OPERADOR DE GUINCHO COM ENCARGOS COMPLEMENTARES	SEDI - SERVIÇOS DIVERSOS	H	1,8000000	19,74	19,74	19,74
Composição Auxiliar	93276 SINAPI	GUINCHO ELÉTRICO DE COLUNA, CAPACIDADE 400 KG, COM MOTO FREIO, MOTOR TRIFÁSICO DE 1,25 CV - JURIS. AF_032016	CHOR - CUSTOS HORÁRIOS DE MÁQUINAS E EQUIPAMENTOS	H	1,0000000	0,95	0,95	0,95
Composição Auxiliar	93277 SINAPI	GUINCHO ELÉTRICO DE COLUNA, CAPACIDADE 400 KG, COM MOTO FREIO, MOTOR TRIFÁSICO DE 1,25 CV - DEPRECIAÇÃO. AF_032016	CHOR - CUSTOS HORÁRIOS DE MÁQUINAS E EQUIPAMENTOS	H	1,8000000	0,23	0,23	0,23
			MO sem LS => Valor do BDI =>	15,71 4,29	LS =>	0,00	MO com LS => Valor com BDI =>	15,71 24,11
Composição	93251 SINAPI	GUINCHO ELÉTRICO DE COLUNA, CAPACIDADE 400 KG, COM MOTO FREIO, MOTOR TRIFÁSICO DE 1,25 CV - CHP DIURNO. AF_032016	CHOR - CUSTOS HORÁRIOS DE MÁQUINAS E EQUIPAMENTOS	CHP	1,0000000	20,81	20,81	20,81
Composição Auxiliar	93276 SINAPI	GUINCHO ELÉTRICO DE COLUNA, CAPACIDADE 400 KG, COM MOTO FREIO, MOTOR TRIFÁSICO DE 1,25 CV - MANUTENÇÃO. AF_032016	CHOR - CUSTOS HORÁRIOS DE MÁQUINAS E EQUIPAMENTOS	H	1,0000000	0,22	0,22	0,22

Gustavo Santos Oliveira Pontes  
Engenheiro Civil  
CREA-PB 1618905619

Composição Auxiliar	93276 SINAPI	GUINCHO ELÉTRICO DE COLUNA, CAPACIDADE 400 KG, COM MOTOR FREIO, MOTOR TRIFÁSICO DE 1,25 CV - JURIS. AF_03/2018	CHOR - CUSTOS HORÁRIOS DE MÁQUINAS E EQUIPAMENTOS	H	1,0000000	0,05	0,05
Composição Auxiliar	93285 SINAPI	OPERADOR DE GUINCHO COM ENCARGOS COMPLEMENTARES	SEDI - SERVIÇOS DIVERSOS	H	1,0000000	18,74	18,74
Composição Auxiliar	93286 SINAPI	GUINCHO ELÉTRICO DE COLUNA, CAPACIDADE 400 KG, COM MOTOR FREIO, MOTOR TRIFÁSICO DE 1,25 CV - MATERIAS NA OPERAÇÃO. AF_03/2018	CHOR - CUSTOS HORÁRIOS DE MÁQUINAS E EQUIPAMENTOS	H	1,0000000	0,57	0,57
Composição Auxiliar	93277 SINAPI	GUINCHO ELÉTRICO DE COLUNA, CAPACIDADE 400 KG, COM MOTOR FREIO, MOTOR TRIFÁSICO DE 1,25 CV - DEPRECIÇÃO. AF_03/2018	CHOR - CUSTOS HORÁRIOS DE MÁQUINAS E EQUIPAMENTOS	H	1,0000000	0,23	0,23
			MO sem LS =>		15,71	0,00	15,71
			Valor do BDI =>		4,25	0,00	25,06
Composição	Código Banco	Descrição	Tipo	Und	Quant.	Valor Unit	Total
	93277 SINAPI	GUINCHO ELÉTRICO DE COLUNA, CAPACIDADE 400 KG, COM MOTOR FREIO, MOTOR TRIFÁSICO DE 1,25 CV - DEPRECIÇÃO. AF_03/2018	CHOR - CUSTOS HORÁRIOS DE MÁQUINAS E EQUIPAMENTOS	H	1,0000000	0,23	0,23
Insumo	00038487 SINAPI	GUINCHO ELÉTRICO DE COLUNA, CAPACIDADE 400 KG, COM MOTOR FREIO, MOTOR TRIFÁSICO DE 1,25 CV	Equipamento	UN	0,0000640	3,697,34	0,23
			MO sem LS =>		0,00	0,00	0,00
			Valor do BDI =>		0,04	0,00	0,27
Composição	Código Banco	Descrição	Tipo	Und	Quant.	Valor Unit	Total
	93276 SINAPI	GUINCHO ELÉTRICO DE COLUNA, CAPACIDADE 400 KG, COM MOTOR FREIO, MOTOR TRIFÁSICO DE 1,25 CV - JURIS. AF_03/2018	CHOR - CUSTOS HORÁRIOS DE MÁQUINAS E EQUIPAMENTOS	H	1,0000000	0,05	0,05
Insumo	00038487 SINAPI	GUINCHO ELÉTRICO DE COLUNA, CAPACIDADE 400 KG, COM MOTOR FREIO, MOTOR TRIFÁSICO DE 1,25 CV	Equipamento	UN	0,0000648	3,697,34	0,05
			MO sem LS =>		0,00	0,00	0,00
			Valor do BDI =>		0,01	0,00	0,06
Composição	Código Banco	Descrição	Tipo	Und	Quant.	Valor Unit	Total
	93279 SINAPI	GUINCHO ELÉTRICO DE COLUNA, CAPACIDADE 400 KG, COM MOTOR FREIO, MOTOR TRIFÁSICO DE 1,25 CV - MANUTENÇÃO. AF_03/2018	CHOR - CUSTOS HORÁRIOS DE MÁQUINAS E EQUIPAMENTOS	H	1,0000000	0,22	0,22
Insumo	00038487 SINAPI	GUINCHO ELÉTRICO DE COLUNA, CAPACIDADE 400 KG, COM MOTOR FREIO, MOTOR TRIFÁSICO DE 1,25 CV	Equipamento	UN	0,0000900	3,697,34	0,22
			MO sem LS =>		0,00	0,00	0,00
			Valor do BDI =>		0,04	0,00	0,26
Composição	Código Banco	Descrição	Tipo	Und	Quant.	Valor Unit	Total
	93280 SINAPI	GUINCHO ELÉTRICO DE COLUNA, CAPACIDADE 400 KG, COM MOTOR FREIO, MOTOR TRIFÁSICO DE 1,25 CV - MATERIAS NA OPERAÇÃO. AF_03/2018	CHOR - CUSTOS HORÁRIOS DE MÁQUINAS E EQUIPAMENTOS	H	1,0000000	0,57	0,57
Insumo	00002705 SINAPI	ENERGIA ELÉTRICA ATE 7000 KWH INDUSTRIAL, SEM DEMANDA	Material	KWH	0,7300000	0,74	0,57
			MO sem LS =>		0,00	0,00	0,00
			Valor do BDI =>		0,11	0,00	0,68
Composição	Código Banco	Descrição	Tipo	Und	Quant.	Valor Unit	Total
	90995 SINAPI	HASTE DE ATERRAMENTO, DIÂMETRO 5/8", COM 3 METROS - FORNECIMENTO E INSTALAÇÃO. AF_09/2023	INEL - INSTALAÇÃO ELÉTRICA/ELÉTRIFICACÃO E ILUMINAÇÃO EXTERNA	UN	1,0000000	85,98	85,98
Composição Auxiliar	93284 SINAPI	AUXILIAR DE ELETRICISTA COM ENCARGOS COMPLEMENTARES	SEDI - SERVIÇOS DIVERSOS	H	0,2400000	20,39	5,08
Composição Auxiliar	93284 SINAPI	ELETRICISTA COM ENCARGOS COMPLEMENTARES	SEDI - SERVIÇOS DIVERSOS	H	0,2400000	24,57	5,90
Insumo	00003379 SINAPI	HASTE DE ATERRAMENTO EM AÇO COM 3,00 M DE COMPRIMENTO E DN = 5/8", REVESTIDA COM BAIXA CAMADA DE COBRE, SEM CONECTOR	Material	UN	1,0000000	74,82	74,82
			MO sem LS =>		8,57	0,00	8,57
			Valor do BDI =>		17,57	0,00	103,55
Composição	Código Banco	Descrição	Tipo	Und	Quant.	Valor Unit	Total
	92023 SINAPI	INTERRUPTOR SIMPLES (1 MÓDULO) COM 1 TOMADA DE EMBITUR 2P+T 10 A, INCLINDO SUPORTE E PLACA - FORNECIMENTO E INSTALAÇÃO. AF_03/2023	INEL - INSTALAÇÃO ELÉTRICA/ELÉTRIFICACÃO E ILUMINAÇÃO EXTERNA	UN	1,0000000	45,16	45,16
Composição Auxiliar	91946 SINAPI	SUPORTE PARAFUSADO COM PLACA DE BRONZE 4" X 2" MÉDIO (1,30 M DO PRISO) PARA PONTO ELÉTRICO - FORNECIMENTO E INSTALAÇÃO. AF_03/2023	INEL - INSTALAÇÃO ELÉTRICA/ELÉTRIFICACÃO E ILUMINAÇÃO EXTERNA	UN	1,0000000	9,81	9,81
Composição Auxiliar	92022 SINAPI	INTERRUPTOR SIMPLES (1 MÓDULO) COM 1 TOMADA DE EMBITUR 2P+T 10 A, SEM SUPORTE E SEM PLACA - FORNECIMENTO E INSTALAÇÃO. AF_03/2023	INEL - INSTALAÇÃO ELÉTRICA/ELÉTRIFICACÃO E ILUMINAÇÃO EXTERNA	UN	1,0000000	36,56	36,56
			MO sem LS =>		21,16	0,00	21,16
			Valor do BDI =>		5,23	0,00	54,59
Composição	Código Banco	Descrição	Tipo	Und	Quant.	Valor Unit	Total
	92022 SINAPI	INTERRUPTOR SIMPLES (1 MÓDULO) COM 1 TOMADA DE EMBITUR 2P+T 10 A, SEM SUPORTE E SEM PLACA - FORNECIMENTO E INSTALAÇÃO. AF_03/2023	INEL - INSTALAÇÃO ELÉTRICA/ELÉTRIFICACÃO E ILUMINAÇÃO EXTERNA	UN	1,0000000	35,35	35,35
Composição Auxiliar	93284 SINAPI	ELETRICISTA COM ENCARGOS COMPLEMENTARES	SEDI - SERVIÇOS DIVERSOS	H	0,4000000	24,57	11,84
Composição Auxiliar	93287 SINAPI	AUXILIAR DE ELETRICISTA COM ENCARGOS COMPLEMENTARES	SEDI - SERVIÇOS DIVERSOS	H	0,4000000	20,39	8,96
Insumo	00038101 SINAPI	TOMADA 2P+T 10A, 250V (APENAS MODULO)	Material	UN	1,0000000	7,19	7,19
Insumo	00038112 SINAPI	INTERRUPTOR SIMPLES 10A, 250V (APENAS MODULO)	Material	UN	1,0000000	6,32	6,32
			MO sem LS =>		16,77	0,00	16,77
			Valor do BDI =>		7,22	0,00	43,57
Composição	Código Banco	Descrição	Tipo	Und	Quant.	Valor Unit	Total
	91952 SINAPI	INTERRUPTOR SIMPLES (1 MÓDULO), 10A/250V, SEM SUPORTE E SEM PLACA - FORNECIMENTO E INSTALAÇÃO. AF_03/2023	INEL - INSTALAÇÃO ELÉTRICA/ELÉTRIFICACÃO E ILUMINAÇÃO EXTERNA	UN	1,0000000	16,75	16,75
Composição Auxiliar	93284 SINAPI	AUXILIAR DE ELETRICISTA COM ENCARGOS COMPLEMENTARES	SEDI - SERVIÇOS DIVERSOS	H	0,3500000	20,39	4,73
Composição Auxiliar	93284 SINAPI	ELETRICISTA COM ENCARGOS COMPLEMENTARES	SEDI - SERVIÇOS DIVERSOS	H	0,3500000	24,57	5,78
Insumo	00038112 SINAPI	INTERRUPTOR SIMPLES 10A, 250V (APENAS MODULO)	Material	UN	1,0000000	6,32	6,32
			MO sem LS =>		6,01	0,00	6,01
			Valor do BDI =>		1,42	0,00	20,17
Composição	Código Banco	Descrição	Tipo	Und	Quant.	Valor Unit	Total
	91954 SINAPI	INTERRUPTOR SIMPLES (2 MÓDULOS), 10A/250V, SEM SUPORTE E SEM PLACA - FORNECIMENTO E INSTALAÇÃO. AF_03/2023	INEL - INSTALAÇÃO ELÉTRICA/ELÉTRIFICACÃO E ILUMINAÇÃO EXTERNA	UN	1,0000000	30,70	30,70
Composição Auxiliar	93284 SINAPI	ELETRICISTA COM ENCARGOS COMPLEMENTARES	SEDI - SERVIÇOS DIVERSOS	H	0,4000000	24,57	9,87
Composição Auxiliar	93287 SINAPI	AUXILIAR DE ELETRICISTA COM ENCARGOS COMPLEMENTARES	SEDI - SERVIÇOS DIVERSOS	H	0,4000000	20,39	8,18
Insumo	00038112 SINAPI	INTERRUPTOR SIMPLES 10A, 250V (APENAS MODULO)	Material	UN	2,0000000	6,32	12,64
			MO sem LS =>		13,88	0,00	13,88

Gustavo Santos Oliveira Pontes  
Engenheiro Civil  
CREA-PB 1618905619

PREFEITURA MUNICIPAL DE ITAPOROROCA  
CNPJ 09 165 176/0001-78

		Valor do BDI =>	6,27	Valor com BDI =>		36,97	
Composição	Código Banco	Descrição	Tipo	Und	Quant.	Valor Unit	Total
	91067 SINAPI	INTERRUPTOR SIMPLES (3 MÓDULOS), 10A/250V, INCLUINDO SUPORTE E PLACA - FORNECIMENTO E INSTALAÇÃO. AF_03/2023	INEL - INSTALAÇÃO ELÉTRICA/ELETRIFICAÇÃO E ILUMINAÇÃO EXTERNA	UN	1,0000000	54,48	54,48
Composição Auxiliar	91388 SINAPI	SUPORTE PARAFUSADO COM PLACA DE ENCAIXE 4" X 2" MÉDIO (1,30 M DO PISO) PARA PONTO ELÉTRICO - FORNECIMENTO E INSTALAÇÃO. AF_03/2023	INEL - INSTALAÇÃO ELÉTRICA/ELETRIFICAÇÃO E ILUMINAÇÃO EXTERNA	UN	1,0000000	8,81	8,81
Composição Auxiliar	91389 SINAPI	INTERRUPTOR SIMPLES (1 MÓDULO), 10A/250V, SEM SUPORTE E SEM PLACA - FORNECIMENTO E INSTALAÇÃO. AF_03/2023	INEL - INSTALAÇÃO ELÉTRICA/ELETRIFICAÇÃO E ILUMINAÇÃO EXTERNA	UN	1,0000000	44,87	44,87
		MO sem LS =>	24,16	LS =>	0,00	MO com LS =>	24,16
		Valor do BDI =>	11,13	Valor com BDI =>		65,81	
Composição	Código Banco	Descrição	Tipo	Und	Quant.	Valor Unit	Total
	91068 SINAPI	INTERRUPTOR SIMPLES (3 MÓDULOS), 10A/250V, SEM SUPORTE E SEM PLACA - FORNECIMENTO E INSTALAÇÃO. AF_03/2023	INEL - INSTALAÇÃO ELÉTRICA/ELETRIFICAÇÃO E ILUMINAÇÃO EXTERNA	UN	1,0000000	44,87	44,87
Composição Auxiliar	92284 SINAPI	ELETRICISTA COM ENCARGOS COMPLEMENTARES	SEDI - SERVIÇOS DIVERSOS	H	0,5720000	24,97	14,08
Composição Auxiliar	92287 SINAPI	AUXILIAR DE ELETRICISTA COM ENCARGOS COMPLEMENTARES	SEDI - SERVIÇOS DIVERSOS	H	0,5720000	20,89	11,90
Insumo	00038112 SINAPI	INTERRUPTOR SIMPLES 10A, 250V (APENAS MÓDULO)	Material	UN	3,0000000	6,32	18,96
		MO sem LS =>	19,75	LS =>	0,00	MO com LS =>	19,75
		Valor do BDI =>	9,13	Valor com BDI =>		53,80	
Composição	Código Banco	Descrição	Tipo	Und	Quant.	Valor Unit	Total
	94556 SINAPI	JANELA DE AÇO TIPO BASCULANTE PARA VIDROS, COM BATENTE, FERREJENS E PINTURA ANTICORROSIVA, EXCLUSIVE VIDROS, ACABAMENTO, ALZAR E CONTRAMARCO. FORNECIMENTO E INSTALAÇÃO. AF_12/2018	ESQV - EBQUADROS/FEERRAGENS/MOR OS	m²	1,0000000	844,12	844,12
Composição Auxiliar	90309 SINAPI	FERREIRO COM ENCARGOS COMPLEMENTARES	SEDI - SERVIÇOS DIVERSOS	H	4,5910000	24,27	111,58
Composição Auxiliar	90628 SINAPI	ARMAZENAS TRILHO 1,3 (SEM VOLUME DE CIMENTO E ÁREA MÉDIA (BORDA), PREPARO MANUAL. AF_08/2019	SEDI - SERVIÇOS DIVERSOS	M3	0,0210000	689,90	18,14
Composição Auxiliar	90318 SINAPI	DEBENTE COM ENCARGOS COMPLEMENTARES	SEDI - SERVIÇOS DIVERSOS	H	2,2810000	19,24	44,07
Insumo	00011190 SINAPI	JANELA BASCULANTE, AÇO, COM BATENTE/QUADRO, 60 X 60 CM (SEM VIDROS)	Material	UN	2,7780000	171,25	475,73
		MO sem LS =>	122,19	LS =>	0,00	MO com LS =>	122,19
		Valor do BDI =>	131,85	Valor com BDI =>		775,77	
Composição	Código Banco	Descrição	Tipo	Und	Quant.	Valor Unit	Total
	99398 SINAPI	JOELHO 90 GRAUS COM BUCHA DE LATÃO, PVC, SOLDÁVEL, DN 25MM, X 3/4" INSTALADO EM RAMAL OU SUB-RAMAL DE ÁGUA - FORNECIMENTO E INSTALAÇÃO. AF_06/2022	INH - INSTALAÇÕES HIDROS SANITÁRIAS	UN	1,0000000	15,95	15,95
Composição Auxiliar	90348 SINAPI	AUXILIAR DE ENCAIXADOR OU BOMBEIRO HIDRÁULICO COM ENCARGOS COMPLEMENTARES	SEDI - SERVIÇOS DIVERSOS	H	0,1418000	18,41	2,70
Composição Auxiliar	90287 SINAPI	ENCAIXADOR OU BOMBEIRO HIDRÁULICO COM ENCARGOS COMPLEMENTARES	SEDI - SERVIÇOS DIVERSOS	H	0,1418000	23,62	3,33
Insumo	00003524 SINAPI	JOELHO PVC, SOLDÁVEL, COM BUCHA DE LATÃO, 90 GRAUS, 25 MM X 3/4", PARA ÁGUA FRIA PREDIAL	Material	UN	1,0000000	5,71	5,71
Insumo	00020063 SINAPI	SOLUCAO PREPARADORA / LIMPADORA PARA PVC, FRASCO COM 1000 CMS	Material	UN	0,0070000	58,84	0,41
Insumo	00038383 SINAPI	LIXA D'AGUA EM FOLHA, GRAO 100	Material	UN	0,0338000	1,91	0,06
Insumo	00000122 SINAPI	ADESIVO PLASTICO PARA PVC, FRASCO COM "850" GR	Material	UN	0,0058000	51,93	0,30
		MO sem LS =>	4,78	LS =>	0,00	MO com LS =>	4,78
		Valor do BDI =>	3,17	Valor com BDI =>		18,72	
Composição	Código Banco	Descrição	Tipo	Und	Quant.	Valor Unit	Total
	99731 SINAPI	JOELHO 90 GRAUS, PVC, SERIE NORMAL, ESGOTO PREDIAL, DN 50 MM, JUNTA ELÁSTICA, FORNECIDO E INSTALADO EM RAMAL DE DESCARGA OU RAMAL DE ESGOTO SANITÁRIO. AF_08/2022	INH - INSTALAÇÕES HIDROS SANITÁRIAS	UN	1,0000000	13,62	13,62
Composição Auxiliar	90287 SINAPI	ENCAIXADOR OU BOMBEIRO HIDRÁULICO COM ENCARGOS COMPLEMENTARES	SEDI - SERVIÇOS DIVERSOS	H	0,1500000	23,52	3,54
Composição Auxiliar	90348 SINAPI	AUXILIAR DE ENCAIXADOR OU BOMBEIRO HIDRÁULICO COM ENCARGOS COMPLEMENTARES	SEDI - SERVIÇOS DIVERSOS	H	0,1500000	19,41	2,97
Insumo	00000298 SINAPI	ANEL BORRACHA PARA TUBO ESGOTO PREDIAL, DN 50 MM (NBR 5088)	Material	UN	2,8000000	1,38	3,76
Insumo	00003526 SINAPI	JOELHO PVC, SOLDÁVEL, PB, 90 GRAUS, DN 50 MM, PARA ESGOTO PREDIAL	Material	UN	1,0000000	2,88	2,88
Insumo	00020078 SINAPI	PASTA LUBRIFICANTE PARA TUBOS E CONEXOES COM JUNTA ELÁSTICA, EMBALAGEM DE "400" GR (USO EM PVC, AÇO, POLIETILENO E OUTROS)	Material	UN	0,0500000	21,43	1,07
		MO sem LS =>	4,06	LS =>	0,00	MO com LS =>	4,06
		Valor do BDI =>	2,78	Valor com BDI =>		16,40	
Composição	Código Banco	Descrição	Tipo	Und	Quant.	Valor Unit	Total
	99362 SINAPI	JOELHO 90 GRAUS, PVC, SOLDÁVEL, DN 25MM, INSTALADO EM RAMAL OU SUB-RAMAL DE ÁGUA - FORNECIMENTO E INSTALAÇÃO. AF_08/2022	INH - INSTALAÇÕES HIDROS SANITÁRIAS	UN	1,0000000	8,20	8,20
Composição Auxiliar	90348 SINAPI	AUXILIAR DE ENCAIXADOR OU BOMBEIRO HIDRÁULICO COM ENCARGOS COMPLEMENTARES	SEDI - SERVIÇOS DIVERSOS	H	0,1520000	19,41	2,96
Composição Auxiliar	90287 SINAPI	ENCAIXADOR OU BOMBEIRO HIDRÁULICO COM ENCARGOS COMPLEMENTARES	SEDI - SERVIÇOS DIVERSOS	H	0,1520000	24,35	3,71
Insumo	00038383 SINAPI	LIXA D'AGUA EM FOLHA, GRAO 100	Material	UN	0,0338000	1,91	0,06
Insumo	00000122 SINAPI	ADESIVO PLASTICO PARA PVC, FRASCO COM "850" GR	Material	UN	0,0071000	51,93	0,36
Insumo	00003529 SINAPI	JOELHO PVC, SOLDÁVEL, 90 GRAUS, 25 MM, COR MARROM, PARA ÁGUA FRIA PREDIAL	Material	UN	1,0000000	0,79	0,79
Insumo	00020063 SINAPI	SOLUCAO PREPARADORA / LIMPADORA PARA PVC, FRASCO COM 1000 CMS	Material	UN	0,0080000	58,84	0,47
		MO sem LS =>	5,14	LS =>	0,00	MO com LS =>	5,14
		Valor do BDI =>	1,67	Valor com BDI =>		9,47	
Composição	Código Banco	Descrição	Tipo	Und	Quant.	Valor Unit	Total
	99878 SINAPI	KIT DE REGISTRO DE PRESSÃO BRUTO DE LATÃO N", INCLUSIVE CONEXÃO, ROSCÁVEL, INSTALADO EM RAMAL DE ÁGUA FRIA - FORNECIMENTO E INSTALAÇÃO. AF_12/2014	INH - INSTALAÇÕES HIDROS SANITÁRIAS	UN	1,0000000	45,96	45,96
Composição Auxiliar	90351 SINAPI	REGISTRO DE PRESSÃO BRUTO, LATÃO, ROSCÁVEL, 3/4" - FORNECIMENTO E INSTALAÇÃO. AF_08/2021	INH - INSTALAÇÕES HIDROS SANITÁRIAS	UN	1,0000000	33,72	33,72
Composição Auxiliar	90385 SINAPI	LULA SOLDÁVEL E COM ROSCA, PVC, SOLDÁVEL, DN 25MM X 3/4" INSTALADO EM RAMAL OU SUB-RAMAL DE ÁGUA - FORNECIMENTO E INSTALAÇÃO. AF_08/2022	INH - INSTALAÇÕES HIDROS SANITÁRIAS	UN	1,0000000	6,46	6,46
Composição Auxiliar	90383 SINAPI	ADAPTADOR CURTO COM BOLSA E ROSCA PARA REGISTRO, PVC, SOLDÁVEL, DN 25MM X 3/4" - INSTALADO EM RAMAL OU SUB-RAMAL DE ÁGUA - FORNECIMENTO E INSTALAÇÃO. AF_08/2022	INH - INSTALAÇÕES HIDROS SANITÁRIAS	UN	1,0000000	3,78	3,78

Gustavo Santos Oliveira Pontes  
Engenheiro Civil  
CREA-PB 1618905619

PREFEITURA MUNICIPAL DE ITAPORÓROCA  
CNPJ 09.165.176/0001-78

		MO sem LS =>	10,10	LS =>	0,00	MO com LS =>	10,10
		Valor do BDI =>	9,39			Valor com BDI =>	55,35
Composição	Código Banco	Descrição	Tipo	Und	Quant.	Valor Unit	Total
	100873 SINAPI	LANÇAMENTO COM USO DE BOMBA, ADENSAMENTO E ACABAMENTO DE CONCRETO EM ESTRUTURAS. AF_022002	FUES - FUNDAÇÕES E ESTRUTURAS	m²	1,0000000	36,81	36,81
Composição Auxiliar	80302 SINAPI	CARPINTERO DE FORMAS COM ENCARGOS COMPLEMENTARES	SEDI - SERVIÇOS DIVERSOS	H	0,2240000	23,94	5,38
Composição Auxiliar	80399 SINAPI	VERIFICADOR DE MERSÃO, DIÂMETRO DE PONTEIRA 45MM, MOTOR ELÉTRICO TRIFÁSICO POTÊNCIA DE 2 CV. CH DIURNO. AF_082015	CHOR - CUSTOS HORÁRIOS DE MÁQUINAS E EQUIPAMENTOS	CHP	0,0940000	1,89	0,10
Composição Auxiliar	80567 SINAPI	VERIFICADOR DE MERSÃO, DIÂMETRO DE PONTEIRA 45MM, MOTOR ELÉTRICO TRIFÁSICO POTÊNCIA DE 2 CV - CH DIURNO. AF_082015	CHOR - CUSTOS HORÁRIOS DE MÁQUINAS E EQUIPAMENTOS	CHC	0,1300000	0,43	0,08
Composição Auxiliar	80308 SINAPI	PEDREIRO COM ENCARGOS COMPLEMENTARES	SEDI - SERVIÇOS DIVERSOS	H	0,2240000	24,27	5,23
Composição Auxiliar	80319 SINAPI	SERVEANTE COM ENCARGOS COMPLEMENTARES	SEDI - SERVIÇOS DIVERSOS	H	1,3490000	19,24	25,87
		MO sem LS =>	27,49	LS =>	0,00	MO com LS =>	27,49
		Valor do BDI =>	7,52			Valor com BDI =>	44,33
Composição	Código Banco	Descrição	Tipo	Und	Quant.	Valor Unit	Total
	80240 SINAPI	LAJITO DE CONCRETO MAGRO, APLICADO EM PISOS, LAJES SOBRE SOLO OU RADIERES, ESPESSURA DE 3 CM. AF_072016	FUES - FUNDAÇÕES E ESTRUTURAS	m²	1,0000000	17,24	17,24
Composição Auxiliar	80319 SINAPI	SERVEANTE COM ENCARGOS COMPLEMENTARES	SEDI - SERVIÇOS DIVERSOS	H	0,0440000	16,24	0,82
Composição Auxiliar	84968 SINAPI	CONCRETO MAGRO PARA LAJITO, TRADO 1:4:5:3 EM MASSA SECA DE CIMENTO (RESA MÉDIA SPTA 1) - PROPRIÓ MECÂNICO COM BETONEIRA. AF_09011 - AF_260001	FUES - FUNDAÇÕES E ESTRUTURAS	m²	0,0330000	307,32	10,14
Composição Auxiliar	80308 SINAPI	PEDREIRO COM ENCARGOS COMPLEMENTARES	SEDI - SERVIÇOS DIVERSOS	H	0,1831900	24,27	3,95
		MO sem LS =>	5,27	LS =>	0,00	MO com LS =>	5,27
		Valor do BDI =>	3,52			Valor com BDI =>	20,76
Composição	Código Banco	Descrição	Tipo	Und	Quant.	Valor Unit	Total
	80804 SINAPI	LAVATÓRIO LOUÇA BRANCA SUSPENSO, 29,5 X 39CM OU EQUIVALENTE, PADRÃO POPULAR - FORNECIMENTO E INSTALAÇÃO. AF_012020	RES - INSTALAÇÕES HIDROSANITÁRIAS	UN	1,0000000	143,62	143,62
Composição Auxiliar	80319 SINAPI	SERVEANTE COM ENCARGOS COMPLEMENTARES	SEDI - SERVIÇOS DIVERSOS	H	0,1680000	16,24	3,62
Composição Auxiliar	80307 SINAPI	ENCANADOR OU BOMBEIRO HIDRÁULICO COM ENCARGOS COMPLEMENTARES	SEDI - SERVIÇOS DIVERSOS	H	0,5670000	23,52	9,10
Insumo	00037329 SINAPI	REJUNTE EPOXI, QUALQUER COR	Material	KG	0,0304000	99,89	3,00
Insumo	00004351 SINAPI	PARAFUSO NIQUELADO 3 1/2" COM ACABAMENTO CROMADO PARA FIXAR PEÇA SANITÁRIA, INCLUI PORCA CEGA, ARRUELA E BUCHA DE NYLON TAMANHO S-3	Material	UN	2,0000000	16,84	33,28
Insumo	00010425 SINAPI	LAVATÓRIO DE LOUÇA BRANCA, SUSPENSO (SEM COLUNA), DIMENSOES *40 X 30" CM	Material	UN	1,0000000	94,62	94,62
		MO sem LS =>	10,00	LS =>	0,00	MO com LS =>	10,00
		Valor do BDI =>	29,25			Valor com BDI =>	172,87
Composição	Código Banco	Descrição	Tipo	Und	Quant.	Valor Unit	Total
	87586 SINAPI	LUMINÁRIA TIPO CALHA, DE SOBREPOR, COM 2 LÂMPADAS TUBULARES FLUORESCENTES DE 36 W, COM REATOR DE PARTIDA RÁPIDA - FORNECIMENTO E INSTALAÇÃO. AF_020020	INEL - INSTALAÇÃO ELÉTRICA/ELTRIFICACÃO E ILUMINAÇÃO EXTERNA	UN	1,0000000	171,68	171,68
Composição Auxiliar	80304 SINAPI	ELETRICISTA COM ENCARGOS COMPLEMENTARES	SEDI - SERVIÇOS DIVERSOS	H	0,0440000	24,87	10,18
Composição Auxiliar	80247 SINAPI	AUXILIAR DE ELETRICISTA COM ENCARGOS COMPLEMENTARES	SEDI - SERVIÇOS DIVERSOS	H	0,1720000	20,94	3,62
Insumo	00003708 SINAPI	LUMINÁRIA DE SOBREPOR EM CHAPA DE AÇO PARA 2 LÂMPADAS FLUORESCENTES DE "36" W, ALETADA, COMPLETA (LÂMPADAS E REATOR INCLUSOS)	Material	UN	1,0000000	167,88	167,88
		MO sem LS =>	10,84	LS =>	0,00	MO com LS =>	10,84
		Valor do BDI =>	35,06			Valor com BDI =>	208,74
Composição	Código Banco	Descrição	Tipo	Und	Quant.	Valor Unit	Total
	7682 ORSE	Lançamento de concreto simples fabricado na obra, inclusive adensamento e acabamento em peças de superestruturas	Concreto Simples	m³	1,0000000	48,51	48,51
Composição Auxiliar	10551 ORSE	Encargos Complementares - Carpinteiro	Previdência	H	0,3000000	3,85	1,31
Composição Auxiliar	10550 ORSE	Encargos Complementares - Pedreiro	Previdência	H	0,3600000	3,62	1,30
Composição Auxiliar	10549 ORSE	Encargos Complementares - Servente	Previdência	H	1,6200000	3,75	6,07
Composição Auxiliar	10553 ORSE	Encargos Complementares - Armador	Previdência	H	0,1400000	3,59	0,54
Insumo	00006111 SINAPI	SERVEANTE DE OBRAS (HORISTA)	Mão de Obra	H	1,6200000	13,84	22,42
Insumo	00001213 SINAPI	CARPINTEIRO DE FORMAS (HORISTA)	Mão de Obra	H	0,3600000	18,84	6,71
Insumo	00004750 SINAPI	PEDREIRO (HORISTA)	Mão de Obra	H	0,3600000	18,84	6,71
Insumo	00000378 SINAPI	ARMADOR (HORISTA)	Mão de Obra	H	0,1800000	16,84	3,35
		MO sem LS =>	39,19	LS =>	0,00	MO com LS =>	39,19
		Valor do BDI =>	9,91			Valor com BDI =>	58,42
Composição	Código Banco	Descrição	Tipo	Und	Quant.	Valor Unit	Total
	128 ORSE	Lançamento de concreto armado, bombeado, em peças armadas da superestrutura, inclusive colocação, adensamento e acabamento	Concreto Simples	m³	1,0000000	48,51	48,51
Composição Auxiliar	10549 ORSE	Encargos Complementares - Servente	Previdência	H	1,6200000	3,75	6,07
Composição Auxiliar	10550 ORSE	Encargos Complementares - Pedreiro	Previdência	H	0,3600000	3,62	1,30
Composição Auxiliar	10551 ORSE	Encargos Complementares - Carpinteiro	Previdência	H	0,3000000	3,85	1,31
Composição Auxiliar	10553 ORSE	Encargos Complementares - Armador	Previdência	H	0,1400000	3,59	0,54
Insumo	00000378 SINAPI	ARMADOR (HORISTA)	Mão de Obra	H	0,1800000	16,84	3,35
Insumo	00001213 SINAPI	CARPINTEIRO DE FORMAS (HORISTA)	Mão de Obra	H	0,3600000	18,84	6,71
Insumo	00006111 SINAPI	SERVEANTE DE OBRAS (HORISTA)	Mão de Obra	H	1,6200000	13,84	22,42
Insumo	00004750 SINAPI	PEDREIRO (HORISTA)	Mão de Obra	H	0,3600000	18,84	6,71
		MO sem LS =>	39,19	LS =>	0,00	MO com LS =>	39,19
		Valor do BDI =>	9,81			Valor com BDI =>	58,42
Composição	Código Banco	Descrição	Tipo	Und	Quant.	Valor Unit	Total
	88274 SINAPI	MARMORISTA/GRANITEIRO COM ENCARGOS COMPLEMENTARES	SEDI - SERVIÇOS DIVERSOS	H	1,0000000	24,14	24,14

Gustavo Santos Oliveira Pontes  
Engenheiro Civil  
CREA-PB 1618905619

PREFEITURA MUNICIPAL DE ITAPOROROCA  
CNPJ 06 165 176/0001-78

Composição Auxiliar Insumo	80041 SINAPI	CURSO DE CAPACITAÇÃO PARA MARFOMESTAGRANITEIRO (ENCARGOS COMPLEMENTARES) - HORISTA	SEDI - SERVIÇOS DIVERSOS	H	1,0000000	0,28	0,28
Insumo	00037376 SINAPI	ALIMENTAÇÃO - HORISTA (COLETADO CAIXA - ENCARGOS COMPLEMENTARES)	Outros	H	1,0000000	1,04	1,04
Insumo	00043465 SINAPI	FERRAMENTAS - FAMÍLIA PEDREIRO - HORISTA (ENCARGOS COMPLEMENTARES - COLETADO CAIXA)	Equipamento	H	1,0000000	0,82	0,82
Insumo	00004755 SINAPI	MARFOMESTRA / GRANITEIRO (HORISTA)	Mão de Obra	H	1,0000000	18,84	18,84
Insumo	00043488 SINAPI	EPI - FAMÍLIA PEDREIRO - HORISTA (ENCARGOS COMPLEMENTARES - COLETADO CAIXA)	Equipamento	H	1,0000000	1,26	1,24
Insumo	00037372 SINAPI	EXAMES - HORISTA (COLETADO CAIXA - ENCARGOS COMPLEMENTARES)	Outros	H	1,0000000	1,34	1,34
Insumo	00037373 SINAPI	SEGURO - HORISTA (COLETADO CAIXA - ENCARGOS COMPLEMENTARES)	Taxas	H	1,0000000	0,01	0,01
Insumo	00037371 SINAPI	TRANSPORTE - HORISTA (COLETADO CAIXA - ENCARGOS COMPLEMENTARES)	Serviços	H	1,0000000	0,77	0,77
			MO sem LS =>		18,82		
			Valor do BDI =>		4,93		
			LS =>		0,00		
			MO com LS =>		18,82		
			Valor com BDI =>		20,07		
Composição	Código Banco	Descrição	Tipo	Und	Quant.	Valor Unit	Total
	87548 SINAPI	MASSA ÚNICA, PARA RECEBIMENTO DE PINTURA, EM ARGAMASSA TRAÇO 1:2:8. PREPARO MANUAL, APLICADA MANUALMENTE EM FACES INTERNAS DE PAREDES, ESPESSURA DE 10MM, COM EXECUÇÃO DE TALISCAS. AF_052014	REVE - REVESTIMENTO E TRATAMENTO DE SUPERFÍCIES	M2	1,0000000	25,09	25,09
Composição Auxiliar	80316 SINAPI	SERVENTE COM ENCARGOS COMPLEMENTARES	SEDI - SERVIÇOS DIVERSOS	H	0,1200000	18,24	2,08
Composição Auxiliar	87388 SINAPI	ARGAMASSA TRAÇO 1:2:8 EM VOLUME DE CREMTO, CAL E AREIA MÉDIA (UNDA) PARA EMBOCALMASSA ÚNICAS-RENTAMENTO DE ALVENARIA DE VEDAÇÃO, PREPARO MANUAL, AF_062015	SEDI - SERVIÇOS DIVERSOS	M3	0,8200000	18,24	14,14
Composição Auxiliar	80306 SINAPI	PEDREIRO COM ENCARGOS COMPLEMENTARES	SEDI - SERVIÇOS DIVERSOS	H	0,1000000	24,27	2,49
			MO sem LS =>		11,80		
			Valor do BDI =>		5,12		
			LS =>		0,00		
			MO com LS =>		11,80		
			Valor com BDI =>		30,21		
Composição	Código Banco	Descrição	Tipo	Und	Quant.	Valor Unit	Total
	88362 SINAPI	MISTURADOR DE ARGAMASSA, EIXO HORIZONTAL, CAPACIDADE DE MISTURA 300 KG, MOTOR ELÉTRICO POTÊNCIA 5 CV - CHP DURINO. AF_052023	CHOR - CUSTOS HORÁRIOS DE MÁQUINAS E EQUIPAMENTOS	CHP	1,0000000	1,28	1,28
Composição Auxiliar	80287 SINAPI	MISTURADOR DE ARGAMASSA, EIXO HORIZONTAL, CAPACIDADE DE MISTURA 300 KG, MOTOR ELÉTRICO POTÊNCIA 5 CV - DEPRECIAÇÃO. AF_052023	CHOR - CUSTOS HORÁRIOS DE MÁQUINAS E EQUIPAMENTOS	H	1,0000000	1,01	1,01
Composição Auxiliar	80388 SINAPI	MISTURADOR DE ARGAMASSA, EIXO HORIZONTAL, CAPACIDADE DE MISTURA 300 KG, MOTOR ELÉTRICO POTÊNCIA 5 CV - JUROS. AF_052023	CHOR - CUSTOS HORÁRIOS DE MÁQUINAS E EQUIPAMENTOS	H	1,0000000	0,28	0,28
			MO sem LS =>		0,00		
			Valor do BDI =>		0,21		
			LS =>		0,00		
			MO com LS =>		0,00		
			Valor com BDI =>		1,51		
Composição	Código Banco	Descrição	Tipo	Und	Quant.	Valor Unit	Total
	88385 SINAPI	MISTURADOR DE ARGAMASSA, EIXO HORIZONTAL, CAPACIDADE DE MISTURA 300 KG, MOTOR ELÉTRICO POTÊNCIA 5 CV - CHP DURINO. AF_052023	CHOR - CUSTOS HORÁRIOS DE MÁQUINAS E EQUIPAMENTOS	CHP	1,0000000	4,75	4,75
Composição Auxiliar	80388 SINAPI	MISTURADOR DE ARGAMASSA, EIXO HORIZONTAL, CAPACIDADE DE MISTURA 300 KG, MOTOR ELÉTRICO POTÊNCIA 5 CV - JUROS. AF_052023	CHOR - CUSTOS HORÁRIOS DE MÁQUINAS E EQUIPAMENTOS	H	1,0000000	0,28	0,28
Composição Auxiliar	80391 SINAPI	MISTURADOR DE ARGAMASSA, EIXO HORIZONTAL, CAPACIDADE DE MISTURA 300 KG, MOTOR ELÉTRICO POTÊNCIA 5 CV - MATERIAS NA OPERAÇÃO. AF_052023	CHOR - CUSTOS HORÁRIOS DE MÁQUINAS E EQUIPAMENTOS	H	1,0000000	2,31	2,31
Composição Auxiliar	80380 SINAPI	MISTURADOR DE ARGAMASSA, EIXO HORIZONTAL, CAPACIDADE DE MISTURA 300 KG, MOTOR ELÉTRICO POTÊNCIA 5 CV - MANUTENÇÃO. AF_052023	CHOR - CUSTOS HORÁRIOS DE MÁQUINAS E EQUIPAMENTOS	H	1,0000000	1,18	1,18
Composição Auxiliar	80387 SINAPI	MISTURADOR DE ARGAMASSA, EIXO HORIZONTAL, CAPACIDADE DE MISTURA 300 KG, MOTOR ELÉTRICO POTÊNCIA 5 CV - DEPRECIAÇÃO. AF_052023	CHOR - CUSTOS HORÁRIOS DE MÁQUINAS E EQUIPAMENTOS	H	1,0000000	1,01	1,01
			MO sem LS =>		0,00		
			Valor do BDI =>		0,97		
			LS =>		0,00		
			MO com LS =>		0,00		
			Valor com BDI =>		5,72		
Composição	Código Banco	Descrição	Tipo	Und	Quant.	Valor Unit	Total
	80387 SINAPI	MISTURADOR DE ARGAMASSA, EIXO HORIZONTAL, CAPACIDADE DE MISTURA 300 KG, MOTOR ELÉTRICO POTÊNCIA 5 CV - DEPRECIAÇÃO. AF_052023	CHOR - CUSTOS HORÁRIOS DE MÁQUINAS E EQUIPAMENTOS	H	1,0000000	1,01	1,01
Insumo	00037544 SINAPI	MISTURADOR DE ARGAMASSA, EIXO HORIZONTAL, CAPACIDADE DE MISTURA 300 KG, MOTOR ELÉTRICO TRIFÁSICO 220/380 V, POTENCIA 5 CV	Equipamento	UN	0,0000000	18.983,10	1,01
			MO sem LS =>		0,00		
			Valor do BDI =>		0,20		
			LS =>		0,00		
			MO com LS =>		0,00		
			Valor com BDI =>		1,21		
Composição	Código Banco	Descrição	Tipo	Und	Quant.	Valor Unit	Total
	80388 SINAPI	MISTURADOR DE ARGAMASSA, EIXO HORIZONTAL, CAPACIDADE DE MISTURA 300 KG, MOTOR ELÉTRICO POTÊNCIA 5 CV - JUROS. AF_052023	CHOR - CUSTOS HORÁRIOS DE MÁQUINAS E EQUIPAMENTOS	H	1,0000000	0,28	0,28
Insumo	00037544 SINAPI	MISTURADOR DE ARGAMASSA, EIXO HORIZONTAL, CAPACIDADE DE MISTURA 300 KG, MOTOR ELÉTRICO TRIFÁSICO 220/380 V, POTENCIA 5 CV	Equipamento	UN	0,0000148	18.983,10	0,28
			MO sem LS =>		0,00		
			Valor do BDI =>		0,05		
			LS =>		0,00		
			MO com LS =>		0,00		
			Valor com BDI =>		0,30		
Composição	Código Banco	Descrição	Tipo	Und	Quant.	Valor Unit	Total
	80380 SINAPI	MISTURADOR DE ARGAMASSA, EIXO HORIZONTAL, CAPACIDADE DE MISTURA 300 KG, MOTOR ELÉTRICO POTÊNCIA 5 CV - MANUTENÇÃO. AF_052023	CHOR - CUSTOS HORÁRIOS DE MÁQUINAS E EQUIPAMENTOS	H	1,0000000	1,18	1,18
Insumo	00037544 SINAPI	MISTURADOR DE ARGAMASSA, EIXO HORIZONTAL, CAPACIDADE DE MISTURA 300 KG, MOTOR ELÉTRICO TRIFÁSICO 220/380 V, POTENCIA 5 CV	Equipamento	UN	0,0000700	18.983,10	1,18
			MO sem LS =>		0,00		
			Valor do BDI =>		0,24		
			LS =>		0,00		
			MO com LS =>		0,00		
			Valor com BDI =>		1,42		
Composição	Código Banco	Descrição	Tipo	Und	Quant.	Valor Unit	Total
	80391 SINAPI	MISTURADOR DE ARGAMASSA, EIXO HORIZONTAL, CAPACIDADE DE MISTURA 300 KG, MOTOR ELÉTRICO POTÊNCIA 5 CV - MATERIAS NA OPERAÇÃO. AF_052023	CHOR - CUSTOS HORÁRIOS DE MÁQUINAS E EQUIPAMENTOS	H	1,0000000	2,31	2,31
Insumo	00002705 SINAPI	ENERGIA ELÉTRICA ATE 2000 KWH INDUSTRIAL, SEM DEMANDA	Material	KWH	3,1279800	0,74	2,31
			MO sem LS =>		0,00		
			Valor do BDI =>		0,47		
			LS =>		0,00		
			MO com LS =>		0,00		
			Valor com BDI =>		2,78		
Composição	Código Banco	Descrição	Tipo	Und	Quant.	Valor Unit	Total
	82516 SINAPI	MONTAGEM E DESMONTAGEM DE FÓRMA DE LAJE MACIÇA, PÉ-ONREITO SIMPLES, EM CHAPA DE MADEIRA COMPENSADA REBADA, E UTILIZAÇÕES. AF_062020	FUES - FUNDAÇÕES E ESTRUTURAS	m²	1,0000000	55,11	55,11
Composição Auxiliar	82287 SINAPI	FABRICAÇÃO DE FÓRMA PARA LAJES, EM CHAPA DE MADEIRA COMPENSADA REBADA, E = 17 MM. AF_062020	FUES - FUNDAÇÕES E ESTRUTURAS	m²	0,3770900	29,78	11,14
Composição Auxiliar	80380 SINAPI	CARPINTEIRO DE FORMAS COM ENCARGOS COMPLEMENTARES	SEDI - SERVIÇOS DIVERSOS	H	0,6870000	23,94	16,44

Gustavo Santos Oliveira Pontes  
Engenheiro Civil  
CREA/PB 1618905619

PREFEITURA MUNICIPAL DE ITAPOROROCA  
CNPJ 09 165 176/0001-78

Composição Auxiliar	Código Banco	Descrição	Serviço	Unidade	Quant.	Valor Unit.	Total	
	88236 SINAPI	AJUDANTE DE CARPINTERO COM ENCARGOS COMPLEMENTARES	SEDI - SERVIÇOS DIVERSOS	H	0,1288000	19,91	2,56	
Insu	00010749 SINAPI	LOCAÇÃO DE ESCORA METÁLICA TELESCÓPICA, COM ALTURA REGULÁVEL DE "1,80" A "3,20" M, COM CAPACIDADE DE CARGA DE NO MÍNIMO 1000 KGf (10 KM), INCLUSIVE TRIPE E FORCADO	Equipamento	UNOMES	0,3670000	17,57	6,47	
Insu	00040270 SINAPI	VIGA DE ESCORAMENTO H20, DE MADEIRA, PESO DE 5,00 A 5,20 KG/M, COM EXTREMIDADES PLÁSTICAS	Material	M	0,0850000	128,05	11,07	
Insu	00002692 SINAPI	DESMOLDANTE PROTETOR PARA FORMAS DE MADEIRA, DE BASE OLEOSA EMULSIONADA EM AGUA	Material	L	0,0100000	9,82	0,09	
			MO sem LS =>	15,19	LS =>	0,00	MO com LS =>	15,19
			Valor do BDI =>	11,26			Valor com BDI =>	65,37
Composição	Código Banco	Descrição	Tipo	Und	Quant.	Valor Unit.	Total	
	82415 SINAPI	MONTAGEM E DESMONTAGEM DE FORMA DE PILARES RETANGULARES E ESTRUTURAS ESALARES, PE-DIREITO SIMPLES, EM CHAPA DE MADEIRA COMPENSADA RESINADA, 2 UTILIZAÇÕES. AF_092020	FUES - FUNDAÇÕES E ESTRUTURAS	m²	1,0080000	129,35	129,35	
Composição Auxiliar	88236 SINAPI	AJUDANTE DE CARPINTERO COM ENCARGOS COMPLEMENTARES	SEDI - SERVIÇOS DIVERSOS	H	0,2286000	19,91	4,56	
Composição Auxiliar	88282 SINAPI	CARPINTERO DE FORMAS COM ENCARGOS COMPLEMENTARES	SEDI - SERVIÇOS DIVERSOS	H	1,1230000	26,94	29,95	
Composição Auxiliar	82282 SINAPI	FABRICAÇÃO DE FORMA PARA PILARES E ESTRUTURAS ESALARES EM CHAPA DE MADEIRA COMPENSADA RESINADA, E = 17 MM. AF_092020	FUES - FUNDAÇÕES E ESTRUTURAS	m²	0,5290000	166,92	88,01	
Insu	00002692 SINAPI	DESMOLDANTE PROTETOR PARA FORMAS DE MADEIRA, DE BASE OLEOSA EMULSIONADA EM AGUA	Material	L	0,0100000	9,82	0,09	
Insu	00040275 SINAPI	LOCAÇÃO DE VIGA SANDUICHE METÁLICA VAZADA PARA TRAVAMENTO DE PILARES, ALTURA DE "8" CM, LARGURA DE "6" CM E EXTENSÃO DE 2 M	Equipamento	UNOMES	0,3630000	15,94	6,22	
Insu	00040271 SINAPI	LOCAÇÃO DE APRUMADOR METÁLICO DE PILAR, COM ALTURA E ÂNGULO REGULÁVEIS, EXTENSÃO DE "1,50" A "2,80" M	Equipamento	UNOMES	0,1880000	15,19	2,85	
Insu	00040304 SINAPI	PREGO DE AÇO POLIDO COM CABECA DUPLA 17 X 27 (2 1/2 X 11)	Material	KG	0,0190000	25,11	0,47	
Insu	00040287 SINAPI	LOCAÇÃO DE BARRA DE ANCORAGEM DE 0,80 A 1,20 M DE EXTENSÃO, COM ROSCA DE 5/8", INCLUINDO PORCA E FLANGE	Equipamento	MES	0,7850000	5,83	4,57	
			MO sem LS =>	41,03	LS =>	0,00	MO com LS =>	41,03
			Valor do BDI =>	26,43			Valor com BDI =>	155,78
Composição	Código Banco	Descrição	Tipo	Und	Quant.	Valor Unit.	Total	
	82451 SINAPI	MONTAGEM E DESMONTAGEM DE FORMA DE VIGA, ESCORAMENTO COM GARFO DE MADEIRA, PE-DIREITO SIMPLES, EM CHAPA DE MADEIRA RESINADA, 2 UTILIZAÇÕES. AF_092020	FUES - FUNDAÇÕES E ESTRUTURAS	m²	1,0000000	186,36	186,36	
Composição Auxiliar	88282 SINAPI	CARPINTERO DE FORMAS COM ENCARGOS COMPLEMENTARES	SEDI - SERVIÇOS DIVERSOS	H	1,1200000	23,94	26,81	
Composição Auxiliar	00272 SINAPI	FABRICAÇÃO DE ESCORAS DE VIGA DO TIPO GARFO, EM MADEIRA. AF_092020	FUES - FUNDAÇÕES E ESTRUTURAS	M	1,8180000	44,96	81,53	
Composição Auxiliar	88236 SINAPI	AJUDANTE DE CARPINTERO COM ENCARGOS COMPLEMENTARES	SEDI - SERVIÇOS DIVERSOS	H	0,2050000	19,91	4,08	
Composição Auxiliar	82282 SINAPI	FABRICAÇÃO DE FORMA PARA VIGAS, EM CHAPA DE MADEIRA COMPENSADA RESINADA, E = 17 MM. AF_092020	FUES - FUNDAÇÕES E ESTRUTURAS	m²	0,8219000	104,01	84,98	
Insu	00002692 SINAPI	DESMOLDANTE PROTETOR PARA FORMAS DE MADEIRA, DE BASE OLEOSA EMULSIONADA EM AGUA	Material	L	0,0100000	9,82	0,09	
Insu	00040304 SINAPI	PREGO DE AÇO POLIDO COM CABECA DUPLA 17 X 27 (2 1/2 X 11)	Material	KG	0,0490000	25,11	1,23	
Insu	00008193 SINAPI	TABUA NAO APARELHADA "2,5 X 20" CM, EM MACARANDUBAMASSARANDUBA, ANGELIM OU EQUIVALENTE DA REGIÃO - BRUTA	Material	M	0,4740000	14,83	7,02	
			MO sem LS =>	47,49	LS =>	0,00	MO com LS =>	47,49
			Valor do BDI =>	37,85			Valor com BDI =>	223,21
Composição	Código Banco	Descrição	Tipo	Und	Quant.	Valor Unit.	Total	
	101980 SINAPI	MONTAGEM E DESMONTAGEM DE FORMA PARA ESCADAS, COM 2 LANÇES EM "U" E LAJE PLANA, EM CHAPA DE MADEIRA COMPENSADA RESINADA, 4 UTILIZAÇÕES. AF_112020	FUES - FUNDAÇÕES E ESTRUTURAS	m²	1,0000000	273,89	273,89	
Composição Auxiliar	101971 SINAPI	FABRICAÇÃO DE FORMA PARA ESCADAS, COM 2 LANÇES EM "U" E LAJE PLANA, EM CHAPA DE MADEIRA COMPENSADA RESINADA, E = 17 MM. AF_112020	FUES - FUNDAÇÕES E ESTRUTURAS	m²	0,8000000	160,06	144,04	
Composição Auxiliar	88282 SINAPI	CARPINTERO DE FORMAS COM ENCARGOS COMPLEMENTARES	SEDI - SERVIÇOS DIVERSOS	H	1,4580000	23,94	34,80	
Composição Auxiliar	88289 SINAPI	AJUDANTE DE CARPINTERO COM ENCARGOS COMPLEMENTARES	SEDI - SERVIÇOS DIVERSOS	H	0,5810000	19,91	11,56	
Insu	00002692 SINAPI	DESMOLDANTE PROTETOR PARA FORMAS DE MADEIRA, DE BASE OLEOSA EMULSIONADA EM AGUA	Material	L	0,0100000	9,82	0,09	
Insu	00010749 SINAPI	LOCAÇÃO DE ESCORA METÁLICA TELESCÓPICA, COM ALTURA REGULÁVEL DE "1,80" A "3,20" M, COM CAPACIDADE DE CARGA DE NO MÍNIMO 1000 KGf (10 KM), INCLUSIVE TRIPE E FORCADO	Equipamento	UNOMES	1,8640000	17,57	32,75	
Insu	00040304 SINAPI	PREGO DE AÇO POLIDO COM CABECA DUPLA 17 X 27 (2 1/2 X 11)	Material	KG	0,0700000	25,11	1,75	
			MO sem LS =>	92,35	LS =>	0,00	MO com LS =>	92,35
			Valor do BDI =>	55,94			Valor com BDI =>	329,83
Composição	Código Banco	Descrição	Tipo	Und	Quant.	Valor Unit.	Total	
	5404 SINAPI	MOTONVELADORA POTÊNCIA BÁSICA LÍQUIDA (PRIMEIRA MARCHA) 125 HP, PESO BRUTO 12032 KG, LARGURA DA LÂMINA DE 3,7 M - CHI DIURNO. AF_082014	CHOR - CUSTOS HORÁRIOS DE MÁQUINAS E EQUIPAMENTOS	CHP	1,0000000	63,58	63,58	
Composição Auxiliar	88300 SINAPI	OPERADOR DE MOTONVELADORA COM ENCARGOS COMPLEMENTARES	SEDI - SERVIÇOS DIVERSOS	H	1,0000000	31,64	31,64	
Composição Auxiliar	89228 SINAPI	MOTONVELADORA POTÊNCIA BÁSICA LÍQUIDA (PRIMEIRA MARCHA) 125 HP, PESO BRUTO 12032 KG, LARGURA DA LÂMINA DE 3,7 M - DEPRECIADA. AF_082014	CHOR - CUSTOS HORÁRIOS DE MÁQUINAS E EQUIPAMENTOS	H	1,0000000	48,90	48,90	
Composição Auxiliar	88228 SINAPI	MOTONVELADORA POTÊNCIA BÁSICA LÍQUIDA (PRIMEIRA MARCHA) 125 HP, PESO BRUTO 12032 KG, LARGURA DA LÂMINA DE 3,7 M - JURDO. AF_082014	CHOR - CUSTOS HORÁRIOS DE MÁQUINAS E EQUIPAMENTOS	H	1,0000000	16,14	16,14	
			MO sem LS =>	27,61	LS =>	0,00	MO com LS =>	27,61
			Valor do BDI =>	19,12			Valor com BDI =>	112,70
Composição	Código Banco	Descrição	Tipo	Und	Quant.	Valor Unit.	Total	
	5832 SINAPI	MOTONVELADORA POTÊNCIA BÁSICA LÍQUIDA (PRIMEIRA MARCHA) 125 HP, PESO BRUTO 12032 KG, LARGURA DA LÂMINA DE 3,7 M - CHP DIURNO. AF_082014	CHOR - CUSTOS HORÁRIOS DE MÁQUINAS E EQUIPAMENTOS	CHP	1,0000000	249,46	249,46	
Composição Auxiliar	88300 SINAPI	OPERADOR DE MOTONVELADORA COM ENCARGOS COMPLEMENTARES	SEDI - SERVIÇOS DIVERSOS	H	1,0000000	31,64	31,64	
Composição Auxiliar	83648 SINAPI	MOTONVELADORA POTÊNCIA BÁSICA LÍQUIDA (PRIMEIRA MARCHA) 125 HP, PESO BRUTO 12032 KG, LARGURA DA LÂMINA DE 3,7 M - MATERIAS NA OPERAÇÃO. AF_082014	CHOR - CUSTOS HORÁRIOS DE MÁQUINAS E EQUIPAMENTOS	H	1,0000000	62,28	62,28	
Composição Auxiliar	88228 SINAPI	MOTONVELADORA POTÊNCIA BÁSICA LÍQUIDA (PRIMEIRA MARCHA) 125 HP, PESO BRUTO 12032 KG, LARGURA DA LÂMINA DE 3,7 M - JURDO. AF_082014	CHOR - CUSTOS HORÁRIOS DE MÁQUINAS E EQUIPAMENTOS	H	1,0000000	16,14	16,14	

Gustavo Santos Oliveira Pontes  
Engenheiro Civil  
CREA/PB 1618905619

PREFEITURA MUNICIPAL DE ITAPORÓROCA  
CNPJ 09 165 178/0001-78

Composição Auxiliar	Código Banco	Descrição	Tipo	Und	Quant.	Valor Unit	Total
5779 SINAPI		MOTONVELADORA POTÊNCIA BÁSICA LÍQUIDA (PRIMEIRA MARCHA) 125 HP, PESO BRUTO 13843 KG, LARGURA DA LÂMINA DE 3,7 M - MANUTENÇÃO AF_062014	CHOR - CUSTOS HORÁRIOS DE MÁQUINAS E EQUIPAMENTOS	H	1,0000000	73,82	73,82
58228 SINAPI		MOTONVELADORA POTÊNCIA BÁSICA LÍQUIDA (PRIMEIRA MARCHA) 125 HP, PESO BRUTO 13843 KG, LARGURA DA LÂMINA DE 3,7 M - DEPRECIAÇÃO AF_062014	CHOR - CUSTOS HORÁRIOS DE MÁQUINAS E EQUIPAMENTOS	H	1,0000000	45,80	45,80
			MO sem LS =>		27,61	0,00	27,61
			Valor do BDI =>		50,88		50,88
			MO com LS =>				27,61
			Valor com BDI =>				78,49
							78,49
Composição	58228 SINAPI	MOTONVELADORA POTÊNCIA BÁSICA LÍQUIDA (PRIMEIRA MARCHA) 125 HP, PESO BRUTO 13843 KG, LARGURA DA LÂMINA DE 3,7 M - DEPRECIAÇÃO AF_062014	CHOR - CUSTOS HORÁRIOS DE MÁQUINAS E EQUIPAMENTOS	H	1,0000000	45,80	45,80
Insumo	00004090 SINAPI	MOTONVELADORA POTENCIA BASICA LIQUIDA (PRIMEIRA MARCHA) 125 HP, PESO BRUTO 13843 KG, LARGURA DA LAMINA DE 3,7 M	Equipamento	UN	0,0000400	1.145.000,00	45,80
			MO sem LS =>		0,00	0,00	0,00
			Valor do BDI =>		0,36		0,36
			MO com LS =>				0,00
			Valor com BDI =>				0,36
							0,36
Composição	58228 SINAPI	MOTONVELADORA POTÊNCIA BÁSICA LÍQUIDA (PRIMEIRA MARCHA) 125 HP, PESO BRUTO 13843 KG, LARGURA DA LÂMINA DE 3,7 M - JURS. AF_062014	CHOR - CUSTOS HORÁRIOS DE MÁQUINAS E EQUIPAMENTOS	H	1,0000000	18,14	18,14
Insumo	00004090 SINAPI	MOTONVELADORA POTENCIA BASICA LIQUIDA (PRIMEIRA MARCHA) 125 HP, PESO BRUTO 13843 KG, LARGURA DA LAMINA DE 3,7 M	Equipamento	UN	0,0000141	1.145.000,00	18,14
			MO sem LS =>		0,00	0,00	0,00
			Valor do BDI =>		3,29		3,29
			MO com LS =>				0,00
			Valor com BDI =>				3,29
							3,29
Composição	5779 SINAPI	MOTONVELADORA POTÊNCIA BÁSICA LÍQUIDA (PRIMEIRA MARCHA) 125 HP, PESO BRUTO 13843 KG, LARGURA DA LÂMINA DE 3,7 M - MANUTENÇÃO AF_062014	CHOR - CUSTOS HORÁRIOS DE MÁQUINAS E EQUIPAMENTOS	H	1,0000000	73,82	73,82
Insumo	00004090 SINAPI	MOTONVELADORA POTENCIA BASICA LIQUIDA (PRIMEIRA MARCHA) 125 HP, PESO BRUTO 13843 KG, LARGURA DA LAMINA DE 3,7 M	Equipamento	UN	0,0000643	1.145.000,00	73,82
			MO sem LS =>		0,00	0,00	0,00
			Valor do BDI =>		15,04		15,04
			MO com LS =>				0,00
			Valor com BDI =>				15,04
							15,04
Composição	53648 SINAPI	MOTONVELADORA POTÊNCIA BÁSICA LÍQUIDA (PRIMEIRA MARCHA) 125 HP, PESO BRUTO 13642 KG, LARGURA DA LÂMINA DE 3,7 M - MATERIAIS NA OPERAÇÃO AF_062014	CHOR - CUSTOS HORÁRIOS DE MÁQUINAS E EQUIPAMENTOS	H	1,0000000	82,28	82,28
Insumo	00004221 SINAPI	OLEO DIESEL COMBUSTIVEL COMUM METROPOLITANO S-10 OU S-500	Material	L	13,9800000	5,88	82,28
			MO sem LS =>		0,00	0,00	0,00
			Valor do BDI =>		16,81		16,81
			MO com LS =>				0,00
			Valor com BDI =>				16,81
							16,81
Composição	88282 SINAPI	MOTORISTA DE CAMINHÃO COM ENCARGOS COMPLEMENTARES	SEDI - SERVIÇOS DIVERSOS	H	1,0000000	25,18	25,18
Composição Auxiliar	88347 SINAPI	CURSO DE CAPACITAÇÃO PARA MOTORISTA DE CAMINHÃO (ENCARGOS COMPLEMENTARES) - HORISTA	SEDI - SERVIÇOS DIVERSOS	H	1,0000000	6,11	6,11
Insumo	00037372 SINAPI	EXAMES - HORISTA (COLETADO CAIXA - ENCARGOS COMPLEMENTARES)	Outros	H	1,0000000	1,34	1,34
Insumo	00043484 SINAPI	FERRAMENTAS - FAMÍLIA OPERADOR ESCAVADEIRA - HORISTA (ENCARGOS COMPLEMENTARES - COLETADO CAIXA)	Equipamento	H	1,0000000	0,01	0,01
Insumo	00037371 SINAPI	TRANSPORTE - HORISTA (COLETADO CAIXA - ENCARGOS COMPLEMENTARES)	Serviços	H	1,0000000	0,77	0,77
Insumo	00027279 SINAPI	ALIMENTAÇÃO - HORISTA (COLETADO CAIXA - ENCARGOS COMPLEMENTARES)	Outros	H	1,0000000	1,04	1,04
Insumo	00043488 SINAPI	EPI - FAMÍLIA OPERADOR ESCAVADEIRA - HORISTA (ENCARGOS COMPLEMENTARES - COLETADO CAIXA)	Equipamento	H	1,0000000	0,88	0,88
Insumo	00037373 SINAPI	SEGURO - HORISTA (COLETADO CAIXA - ENCARGOS COMPLEMENTARES)	Taxas	H	1,0000000	0,01	0,01
Insumo	00004093 SINAPI	MOTORISTA DE CAMINHÃO (HORISTA)	Mão de Obra	H	1,0000000	21,02	21,02
			MO sem LS =>		21,13	0,00	21,13
			Valor do BDI =>		5,14		5,14
			MO com LS =>				21,13
			Valor com BDI =>				26,27
							26,27
Composição	88377 SINAPI	OPERADOR DE BETONEIRA ESTACIONÁRIA/MISTURADOR COM ENCARGOS COMPLEMENTARES	SEDI - SERVIÇOS DIVERSOS	H	1,0000000	18,06	18,06
Composição Auxiliar	88388 SINAPI	CURSO DE CAPACITAÇÃO PARA OPERADOR DE BETONEIRA ESTACIONÁRIA/MISTURADOR (ENCARGOS COMPLEMENTARES) - HORISTA	SEDI - SERVIÇOS DIVERSOS	H	1,0000000	9,10	9,10
Insumo	00037371 SINAPI	TRANSPORTE - HORISTA (COLETADO CAIXA - ENCARGOS COMPLEMENTARES)	Serviços	H	1,0000000	0,77	0,77
Insumo	00037372 SINAPI	EXAMES - HORISTA (COLETADO CAIXA - ENCARGOS COMPLEMENTARES)	Outros	H	1,0000000	1,34	1,34
Insumo	00037373 SINAPI	SEGURO - HORISTA (COLETADO CAIXA - ENCARGOS COMPLEMENTARES)	Taxas	H	1,0000000	0,01	0,01
Insumo	00043488 SINAPI	EPI - FAMÍLIA OPERADOR ESCAVADEIRA - HORISTA (ENCARGOS COMPLEMENTARES - COLETADO CAIXA)	Equipamento	H	1,0000000	0,88	0,88
Insumo	00037370 SINAPI	ALIMENTAÇÃO - HORISTA (COLETADO CAIXA - ENCARGOS COMPLEMENTARES)	Outros	H	1,0000000	1,04	1,04
Insumo	00043484 SINAPI	FERRAMENTAS - FAMÍLIA OPERADOR ESCAVADEIRA - HORISTA (ENCARGOS COMPLEMENTARES - COLETADO CAIXA)	Equipamento	H	1,0000000	0,01	0,01
Insumo	00037866 SINAPI	OPERADOR DE BETONEIRA ESTACIONÁRIA / MISTURADOR (HORISTA)	Mão de Obra	H	1,0000000	11,93	11,93
			MO sem LS =>		12,03	0,00	12,03
			Valor do BDI =>		1,28		1,28
			MO com LS =>				12,03
			Valor com BDI =>				13,31
							13,31
Composição	88284 SINAPI	OPERADOR DE ESCAVADEIRA COM ENCARGOS COMPLEMENTARES	SEDI - SERVIÇOS DIVERSOS	H	1,0000000	24,37	24,37
Composição Auxiliar	88387 SINAPI	CURSO DE CAPACITAÇÃO PARA OPERADOR DE ESCAVADEIRA (ENCARGOS COMPLEMENTARES) - HORISTA	SEDI - SERVIÇOS DIVERSOS	H	1,0000000	9,24	9,24
Insumo	00037371 SINAPI	TRANSPORTE - HORISTA (COLETADO CAIXA - ENCARGOS COMPLEMENTARES)	Serviços	H	1,0000000	0,77	0,77
Insumo	00037373 SINAPI	SEGURO - HORISTA (COLETADO CAIXA - ENCARGOS COMPLEMENTARES)	Taxas	H	1,0000000	0,01	0,01
Insumo	00043484 SINAPI	FERRAMENTAS - FAMÍLIA OPERADOR ESCAVADEIRA - HORISTA (ENCARGOS COMPLEMENTARES - COLETADO CAIXA)	Equipamento	H	1,0000000	0,01	0,01
Insumo	00043488 SINAPI	EPI - FAMÍLIA OPERADOR ESCAVADEIRA - HORISTA (ENCARGOS COMPLEMENTARES - COLETADO CAIXA)	Equipamento	H	1,0000000	0,88	0,88
Insumo	00037372 SINAPI	EXAMES - HORISTA (COLETADO CAIXA - ENCARGOS COMPLEMENTARES)	Outros	H	1,0000000	1,34	1,34
Insumo	00004234 SINAPI	OPERADOR DE ESCAVADEIRA (HORISTA)	Mão de Obra	H	1,0000000	20,10	20,10
Insumo	00037370 SINAPI	ALIMENTAÇÃO - HORISTA (COLETADO CAIXA - ENCARGOS COMPLEMENTARES)	Outros	H	1,0000000	1,04	1,04
			MO sem LS =>		20,34	0,00	20,34
			Valor do BDI =>		4,98		4,98
			MO com LS =>				20,34
			Valor com BDI =>				25,32
							25,32

Gustavo Santos Oliveira Pontes  
Engenheiro Civil  
CREA/PB 1618905619

PREFEITURA MUNICIPAL DE ITAPORÓROCA  
CNPJ 09.165.176/0001-78

	Código Banco	Descrição	Tipo	Und	Quant.	Valor Unit	Total	
Composição	88285 SINAPI	OPERADOR DE GUINCHO COM ENCARGOS COMPLEMENTARES	SEDI - SERVIÇOS DIVERSOS	H	1,0000000	18,74	18,74	
Composição Auxiliar	89358 SINAPI	CURSO DE CAPACITAÇÃO PARA OPERADOR DE GUINCHO (ENCARGOS COMPLEMENTARES) - HORISTA	SEDI - SERVIÇOS DIVERSOS	H	1,0000000	0,28	0,28	
Insumo	00037372 SINAPI	EXAMES - HORISTA (COLETADO CAIXA - ENCARGOS COMPLEMENTARES)	Outros	H	1,0000000	1,34	1,34	
Insumo	00037370 SINAPI	ALIMENTAÇÃO - HORISTA (COLETADO CAIXA - ENCARGOS COMPLEMENTARES)	Outros	H	1,0000000	1,04	1,04	
Insumo	00043488 SINAPI	EPI - FAMÍLIA OPERADOR ESCAVADEIRA - HORISTA (ENCARGOS COMPLEMENTARES - COLETADO CAIXA)	Equipamento	H	1,0000000	0,86	0,86	
Insumo	00037371 SINAPI	TRANSPORTE - HORISTA (COLETADO CAIXA - ENCARGOS COMPLEMENTARES)	Serviços	H	1,0000000	0,77	0,77	
Insumo	00004253 SINAPI	OPERADOR DE GUINCHO OU GUINCHEIRO (HORISTA)	Mão de Obra	H	1,0000000	15,45	15,45	
Insumo	00037373 SINAPI	SEGURO - HORISTA (COLETADO CAIXA - ENCARGOS COMPLEMENTARES)	Taxas	H	1,0000000	0,01	0,01	
Insumo	00043464 SINAPI	FERRAMENTAS - FAMÍLIA OPERADOR ESCAVADEIRA - HORISTA (ENCARGOS COMPLEMENTARES - COLETADO CAIXA)	Equipamento	H	1,0000000	0,01	0,01	
			MO sem LS =>	15,71	LS =>	0,00	MO com LS =>	15,71
			Valor do BDI =>	4,03			Valor com BDI =>	22,77
Composição	88300 SINAPI	OPERADOR DE MOTONIVELADORA COM ENCARGOS COMPLEMENTARES	SEDI - SERVIÇOS DIVERSOS	H	1,0000000	31,84	31,84	
Composição Auxiliar	89383 SINAPI	CURSO DE CAPACITAÇÃO PARA OPERADOR DE MOTONIVELADORA (ENCARGOS COMPLEMENTARES) - HORISTA	SEDI - SERVIÇOS DIVERSOS	H	1,0000000	0,23	0,23	
Insumo	00043488 SINAPI	EPI - FAMÍLIA OPERADOR ESCAVADEIRA - HORISTA (ENCARGOS COMPLEMENTARES - COLETADO CAIXA)	Equipamento	H	1,0000000	0,86	0,86	
Insumo	00037372 SINAPI	EXAMES - HORISTA (COLETADO CAIXA - ENCARGOS COMPLEMENTARES)	Outros	H	1,0000000	1,34	1,34	
Insumo	00037373 SINAPI	SEGURO - HORISTA (COLETADO CAIXA - ENCARGOS COMPLEMENTARES)	Taxas	H	1,0000000	0,01	0,01	
Insumo	00004236 SINAPI	OPERADOR DE MOTONIVELADORA (HORISTA)	Mão de Obra	H	1,0000000	27,38	27,38	
Insumo	00043464 SINAPI	FERRAMENTAS - FAMÍLIA OPERADOR ESCAVADEIRA - HORISTA (ENCARGOS COMPLEMENTARES - COLETADO CAIXA)	Equipamento	H	1,0000000	0,01	0,01	
Insumo	00037371 SINAPI	TRANSPORTE - HORISTA (COLETADO CAIXA - ENCARGOS COMPLEMENTARES)	Serviços	H	1,0000000	0,77	0,77	
Insumo	00037370 SINAPI	ALIMENTAÇÃO - HORISTA (COLETADO CAIXA - ENCARGOS COMPLEMENTARES)	Outros	H	1,0000000	1,04	1,04	
			MO sem LS =>	27,81	LS =>	0,00	MO com LS =>	27,81
			Valor do BDI =>	6,45			Valor com BDI =>	38,10
Composição	88287 SINAPI	OPERADOR DE MÁQUINAS E EQUIPAMENTOS COM ENCARGOS COMPLEMENTARES	SEDI - SERVIÇOS DIVERSOS	H	1,0000000	22,94	22,94	
Composição Auxiliar	89386 SINAPI	CURSO DE CAPACITAÇÃO PARA OPERADOR DE MÁQUINAS E EQUIPAMENTOS (ENCARGOS COMPLEMENTARES) - HORISTA	SEDI - SERVIÇOS DIVERSOS	H	1,0000000	0,22	0,22	
Insumo	00043488 SINAPI	EPI - FAMÍLIA OPERADOR ESCAVADEIRA - HORISTA (ENCARGOS COMPLEMENTARES - COLETADO CAIXA)	Equipamento	H	1,0000000	0,86	0,86	
Insumo	00037371 SINAPI	TRANSPORTE - HORISTA (COLETADO CAIXA - ENCARGOS COMPLEMENTARES)	Serviços	H	1,0000000	0,77	0,77	
Insumo	00037370 SINAPI	ALIMENTAÇÃO - HORISTA (COLETADO CAIXA - ENCARGOS COMPLEMENTARES)	Outros	H	1,0000000	1,04	1,04	
Insumo	00043464 SINAPI	FERRAMENTAS - FAMÍLIA OPERADOR ESCAVADEIRA - HORISTA (ENCARGOS COMPLEMENTARES - COLETADO CAIXA)	Equipamento	H	1,0000000	0,01	0,01	
Insumo	00004230 SINAPI	OPERADOR DE MÁQUINAS E TRATORES DIVERSOS - TERRAPLANAGEM (HORISTA)	Mão de Obra	H	1,0000000	18,69	18,69	
Insumo	00037372 SINAPI	EXAMES - HORISTA (COLETADO CAIXA - ENCARGOS COMPLEMENTARES)	Outros	H	1,0000000	1,34	1,34	
Insumo	00037373 SINAPI	SEGURO - HORISTA (COLETADO CAIXA - ENCARGOS COMPLEMENTARES)	Taxas	H	1,0000000	0,01	0,01	
			MO sem LS =>	18,91	LS =>	0,00	MO com LS =>	18,91
			Valor do BDI =>	4,68			Valor com BDI =>	27,62
Composição	88303 SINAPI	OPERADOR DE ROLO COMPACTADOR COM ENCARGOS COMPLEMENTARES	SEDI - SERVIÇOS DIVERSOS	H	1,0000000	23,33	23,33	
Composição Auxiliar	89386 SINAPI	CURSO DE CAPACITAÇÃO PARA OPERADOR DE ROLO COMPACTADOR (ENCARGOS COMPLEMENTARES) - HORISTA	SEDI - SERVIÇOS DIVERSOS	H	1,0000000	0,38	0,38	
Insumo	00037370 SINAPI	ALIMENTAÇÃO - HORISTA (COLETADO CAIXA - ENCARGOS COMPLEMENTARES)	Outros	H	1,0000000	1,04	1,04	
Insumo	00037372 SINAPI	EXAMES - HORISTA (COLETADO CAIXA - ENCARGOS COMPLEMENTARES)	Outros	H	1,0000000	1,34	1,34	
Insumo	00004236 SINAPI	OPERADOR DE ROLO COMPACTADOR (HORISTA)	Mão de Obra	H	1,0000000	19,16	19,16	
Insumo	00037371 SINAPI	TRANSPORTE - HORISTA (COLETADO CAIXA - ENCARGOS COMPLEMENTARES)	Serviços	H	1,0000000	0,77	0,77	
Insumo	00043488 SINAPI	EPI - FAMÍLIA OPERADOR ESCAVADEIRA - HORISTA (ENCARGOS COMPLEMENTARES - COLETADO CAIXA)	Equipamento	H	1,0000000	0,86	0,86	
Insumo	00043464 SINAPI	FERRAMENTAS - FAMÍLIA OPERADOR ESCAVADEIRA - HORISTA (ENCARGOS COMPLEMENTARES - COLETADO CAIXA)	Equipamento	H	1,0000000	0,01	0,01	
Insumo	00037373 SINAPI	SEGURO - HORISTA (COLETADO CAIXA - ENCARGOS COMPLEMENTARES)	Taxas	H	1,0000000	0,01	0,01	
			MO sem LS =>	19,32	LS =>	0,00	MO com LS =>	19,32
			Valor do BDI =>	4,77			Valor com BDI =>	28,12
Composição	88445 SINAPI	PAREDE DE MADEIRA COMPENSADA PARA CONSTRUÇÃO TEMPORÁRIA EM CHAPA SIMPLES, EXTERNA, COM ÁREA LÍQUIDA MAIOR OU IGUAL A 8 M², COM VÃO, NF. 95/2013	CANT - CANTO DE OBRAS	m²	1,0000000	136,22	136,22	
Composição Auxiliar	88282 SINAPI	CARPINTEIRO DE FORMAS COM ENCARGOS COMPLEMENTARES	SEDI - SERVIÇOS DIVERSOS	H	1,0000000	25,54	25,54	
Composição Auxiliar	88238 SINAPI	ALIJANTE DE CARPINTEIRO COM ENCARGOS COMPLEMENTARES	SEDI - SERVIÇOS DIVERSOS	H	0,3000000	19,91	7,25	
Composição Auxiliar	84674 SINAPI	CONCRETO M300 PARA LUSTRO, TRAÇO 1x1x4,5 (EM MASSA SECA DE CIMENTO/ÁREA MÉDIA BRITA 1) - PREPARO MANUAL, NF. 05/2011	FUND - FUNDAÇÕES E ESTRUTURAS	m³	0,0820000	42,78	6,90	
Composição Auxiliar	81683 SINAPI	SERRA CIRCULAR DE BANCADA COM MOTOR ELÉTRICO POTÊNCIA DE 5HP, COM COIFA PARA DRENO 15" - CNF DURNO, AF. 05/2015	CHOR - CUSTOS HORÁRIOS DE MÁQUINAS E EQUIPAMENTOS	CHP	0,0618000	23,09	1,49	
Composição Auxiliar	81682 SINAPI	SERRA CIRCULAR DE BANCADA COM MOTOR ELÉTRICO POTÊNCIA DE 5HP, COM COIFA PARA DRENO 15" - CNF DURNO, AF. 05/2015	CHOR - CUSTOS HORÁRIOS DE MÁQUINAS E EQUIPAMENTOS	CHP	0,0118000	24,19	0,30	
Insumo	00043681 SINAPI	CHAPA/PANEL DE MADEIRA COMPENSADA RESINADA (MACERITE RESINADO ROSA) PARA FORMA DE CONCRETO, DE 2200 x 1100 MM, E = 8 A 12 MM	Material	m²	1,0000000	17,35	18,21	
Insumo	00003992 SINAPI	TABUA APARELHADA 2,5 X 30" CM, EM MACARANDUBAMASSARANDUBA, ANGELIM OU EQUIVALENTE DA REGIÃO	Material	M	1,8033000	24,36	43,92	

Gustavo Santos Oliveira Pontes  
Engenheiro Civil  
CREA-PB 1618905619

PREFEITURA MUNICIPAL DE ITAPOROROCA  
CNPJ 09 165 176/0001-78

Insumo	Código Banco	Descrição	Material	Und	Quant.	Valor Unit	Total		
	00004433 SINAPI	CABRO NAO APARELHADO 16 X 6" CM. EM MACARANDUBAMASSARANDUBA, ANGELIM OU EQUIVALENTE DA REGIAO - BRUTA	Material	M	1,8033000	20,53	37,02		
	00005061 SINAPI	PREGO DE ACO POLIDO COM CABECA 18 X 27 (2 1/2 X 10)	Material	KG	0,0628000	20,00	1,25		
			MO sem LS =>		27,40	LS =>	0,00	MO com LS =>	27,40
			Valor do BDI =>		27,84			Valor com BDI =>	104,05
Composição	Código Banco	Descrição	Tipo	Und	Quant.	Valor Unit	Total		
	88441 SINAPI	PAREDE DE MADEIRA COMPENSADA PARA CONSTRUÇÃO TEMPORÁRIA EM CHAPA SIMPLES, EXTERNA, COM ÁREA LÍQUIDA MAIOR OU IGUAL A 8 M² SEM VÃO. AF. 052018	CANT - CANTEIRO DE OBRAS	m²	1,0090000	110,40	110,40		
Composição Auxiliar	88236 SINAPI	AJUDANTE DE CARPITEIRO COM ENCARGOS COMPLEMENTARES	SEDI - SERVIÇOS DIVERSOS	H	0,2512000	19,91	5,00		
Composição Auxiliar	84874 SINAPI	CONCRETO MAGRO PARA LASTRO, TRAÇO 1:4:5 (EM MASSA SECA DE CIMENTO/AREIA MÉDIA BRITA 1) - PREPARO MANUAL. AF. 052021	FUES - FUNDAÇÕES E ESTRUTURAS	m³	0,0018000	428,70	0,84		
Composição Auxiliar	88282 SINAPI	CARPITEIRO DE FORMAS COM ENCARGOS COMPLEMENTARES	SEDI - SERVIÇOS DIVERSOS	H	0,7515000	23,94	18,80		
Composição Auxiliar	91802 SINAPI	SERRA CIRCULAR DE BANCADA COM MOTOR ELÉTRICO POTÊNCIA DE 5HP, COM COIFA PARA DISCO 10" - CHP DIURNO. AF. 062015	CHOR - CUSTOS HORÁRIOS DE MÁQUINAS E EQUIPAMENTOS	CHP	0,0082000	24,13	0,19		
Composição Auxiliar	91803 SINAPI	SERRA CIRCULAR DE BANCADA COM MOTOR ELÉTRICO POTÊNCIA DE 5HP, COM COIFA PARA DISCO 12" - CHP DIURNO. AF. 062015	CHOR - CUSTOS HORÁRIOS DE MÁQUINAS E EQUIPAMENTOS	CHI	0,0350000	23,00	0,82		
Insumo	00005061 SINAPI	PREGO DE ACO POLIDO COM CABECA 18 X 27 (2 1/2 X 10)	Material	KG	0,0617000	20,00	1,03		
Insumo	00004433 SINAPI	CABRO NAO APARELHADO 16 X 6" CM. EM MACARANDUBAMASSARANDUBA, ANGELIM OU EQUIVALENTE DA REGIAO - BRUTA	Material	M	1,2308000	20,53	25,26		
Insumo	00003892 SINAPI	TABUA APARELHADA 2,5 X 30" CM. EM MACARANDUBAMASSARANDUBA, ANGELIM OU EQUIVALENTE DA REGIAO	Material	M	1,8923000	24,36	41,22		
Insumo	00043661 SINAPI	CHAPA/PANEL DE MADEIRA COMPENSADA RESINADA (MADEIRITE RESINADO ROSA) PARA FORMA DE CONCRETO, DE 2200 x 1100 MM, E = 8 A 12 MM	Material	m²	1,0500380	17,35	18,21		
			MO sem LS =>		18,88	LS =>	0,00	MO com LS =>	18,88
			Valor do BDI =>		22,56			Valor com BDI =>	112,96
Composição	Código Banco	Descrição	Tipo	Und	Quant.	Valor Unit	Total		
	88446 SINAPI	PAREDE DE MADEIRA COMPENSADA PARA CONSTRUÇÃO TEMPORÁRIA EM CHAPA SIMPLES, EXTERNA, COM ÁREA LÍQUIDA MENOR QUE 8 M², COM VÃO. AF. 052018	CANT - CANTEIRO DE OBRAS	m²	1,0090000	170,61	170,61		
Composição Auxiliar	88236 SINAPI	AJUDANTE DE CARPITEIRO COM ENCARGOS COMPLEMENTARES	SEDI - SERVIÇOS DIVERSOS	H	0,2518000	19,91	5,00		
Composição Auxiliar	88282 SINAPI	CARPITEIRO DE FORMAS COM ENCARGOS COMPLEMENTARES	SEDI - SERVIÇOS DIVERSOS	H	1,8083000	23,94	43,27		
Composição Auxiliar	91803 SINAPI	SERRA CIRCULAR DE BANCADA COM MOTOR ELÉTRICO POTÊNCIA DE 5HP, COM COIFA PARA DISCO 10" - CHP DIURNO. AF. 062015	CHOR - CUSTOS HORÁRIOS DE MÁQUINAS E EQUIPAMENTOS	CHI	0,0744000	23,00	1,71		
Composição Auxiliar	91802 SINAPI	SERRA CIRCULAR DE BANCADA COM MOTOR ELÉTRICO POTÊNCIA DE 5HP, COM COIFA PARA DISCO 12" - CHP DIURNO. AF. 062015	CHOR - CUSTOS HORÁRIOS DE MÁQUINAS E EQUIPAMENTOS	CHP	0,0170000	24,13	0,41		
Composição Auxiliar	84874 SINAPI	CONCRETO MAGRO PARA LASTRO, TRAÇO 1:4:5 (EM MASSA SECA DE CIMENTO/AREIA MÉDIA BRITA 1) - PREPARO MANUAL. AF. 052021	FUES - FUNDAÇÕES E ESTRUTURAS	m³	0,0031000	428,70	1,33		
Insumo	00043661 SINAPI	CHAPA/PANEL DE MADEIRA COMPENSADA RESINADA (MADEIRITE RESINADO ROSA) PARA FORMA DE CONCRETO, DE 2200 x 1100 MM, E = 8 A 12 MM	Material	m²	1,0500380	17,35	18,21		
Insumo	00003892 SINAPI	TABUA APARELHADA 2,5 X 30" CM. EM MACARANDUBAMASSARANDUBA, ANGELIM OU EQUIVALENTE DA REGIAO	Material	M	1,9804000	24,36	47,75		
Insumo	00005061 SINAPI	PREGO DE ACO POLIDO COM CABECA 18 X 27 (2 1/2 X 10)	Material	KG	0,0784000	20,00	1,58		
Insumo	00004433 SINAPI	CABRO NAO APARELHADO 16 X 6" CM. EM MACARANDUBAMASSARANDUBA, ANGELIM OU EQUIVALENTE DA REGIAO - BRUTA	Material	M	2,6128000	20,53	53,66		
			MO sem LS =>		44,95	LS =>	0,00	MO com LS =>	44,95
			Valor do BDI =>		56,75			Valor com BDI =>	216,38
Composição	Código Banco	Descrição	Tipo	Und	Quant.	Valor Unit	Total		
	88442 SINAPI	PAREDE DE MADEIRA COMPENSADA PARA CONSTRUÇÃO TEMPORÁRIA EM CHAPA SIMPLES, EXTERNA, COM ÁREA LÍQUIDA MENOR QUE 8 M², SEM VÃO. AF. 052018	CANT - CANTEIRO DE OBRAS	m²	1,0090000	113,38	113,38		
Composição Auxiliar	91803 SINAPI	SERRA CIRCULAR DE BANCADA COM MOTOR ELÉTRICO POTÊNCIA DE 5HP, COM COIFA PARA DISCO 10" - CHP DIURNO. AF. 062015	CHOR - CUSTOS HORÁRIOS DE MÁQUINAS E EQUIPAMENTOS	CHP	0,0078000	24,13	0,19		
Composição Auxiliar	91802 SINAPI	SERRA CIRCULAR DE BANCADA COM MOTOR ELÉTRICO POTÊNCIA DE 5HP, COM COIFA PARA DISCO 12" - CHP DIURNO. AF. 062015	CHOR - CUSTOS HORÁRIOS DE MÁQUINAS E EQUIPAMENTOS	CHI	0,0322000	23,00	0,74		
Composição Auxiliar	88236 SINAPI	AJUDANTE DE CARPITEIRO COM ENCARGOS COMPLEMENTARES	SEDI - SERVIÇOS DIVERSOS	H	0,2544000	19,91	5,06		
Composição Auxiliar	88282 SINAPI	CARPITEIRO DE FORMAS COM ENCARGOS COMPLEMENTARES	SEDI - SERVIÇOS DIVERSOS	H	0,8520000	23,94	20,18		
Composição Auxiliar	84874 SINAPI	CONCRETO MAGRO PARA LASTRO, TRAÇO 1:4:5 (EM MASSA SECA DE CIMENTO/AREIA MÉDIA BRITA 1) - PREPARO MANUAL. AF. 052021	FUES - FUNDAÇÕES E ESTRUTURAS	m³	0,0018000	428,70	0,84		
Insumo	00004433 SINAPI	CABRO NAO APARELHADO 16 X 6" CM. EM MACARANDUBAMASSARANDUBA, ANGELIM OU EQUIVALENTE DA REGIAO - BRUTA	Material	M	1,2308000	20,53	25,26		
Insumo	00043661 SINAPI	CHAPA/PANEL DE MADEIRA COMPENSADA RESINADA (MADEIRITE RESINADO ROSA) PARA FORMA DE CONCRETO, DE 2200 x 1100 MM, E = 8 A 12 MM	Material	m²	1,0500380	17,35	18,21		
Insumo	00005061 SINAPI	PREGO DE ACO POLIDO COM CABECA 18 X 27 (2 1/2 X 10)	Material	KG	0,0517000	20,00	1,03		
Insumo	00003892 SINAPI	TABUA APARELHADA 2,5 X 30" CM. EM MACARANDUBAMASSARANDUBA, ANGELIM OU EQUIVALENTE DA REGIAO	Material	M	1,8923000	24,36	41,22		
			MO sem LS =>		21,19	LS =>	0,00	MO com LS =>	21,19
			Valor do BDI =>		33,17			Valor com BDI =>	116,55
Composição	Código Banco	Descrição	Tipo	Und	Quant.	Valor Unit	Total		
	88286 SINAPI	PEDREIRO COM ENCARGOS COMPLEMENTARES	SEDI - SERVIÇOS DIVERSOS	H	1,0000000	24,27	24,27		
Composição Auxiliar	96371 SINAPI	CURSO DE CAPACITAÇÃO PARA PEDREIRO (ENCARGOS COMPLEMENTARES) - HORISTA PEDREIRO (HORISTA)	SEDI - SERVIÇOS DIVERSOS	H	1,0000000	6,41	6,41		
Insumo	00004750 SINAPI	MÃO DE OBRAS	Mão de Obra	H	1,0000000	18,84	18,84		
Insumo	00037372 SINAPI	EXAMES - HORISTA (COLETADO CAIXA - ENCARGOS COMPLEMENTARES)	Outros	H	1,0000000	1,34	1,34		
Insumo	00043489 SINAPI	EPI - FAMILIA PEDREIRO - HORISTA (ENCARGOS COMPLEMENTARES - COLETADO CAIXA)	Equipamento	H	1,0000000	1,24	1,24		
Insumo	00037371 SINAPI	TRANSPORTE - HORISTA (COLETADO CAIXA - ENCARGOS COMPLEMENTARES)	Serviços	H	1,0000000	0,77	0,77		
Insumo	00037370 SINAPI	ALIMENTAÇÃO - HORISTA (COLETADO CAIXA - ENCARGOS COMPLEMENTARES)	Outros	H	1,0000000	1,04	1,04		

Gustavo Santos Oliveira Pontes  
Engenheiro Civil  
CREA-PB 1618905619

PREFEITURA MUNICIPAL DE ITAPOROROCA  
 CNPJ 09.165.176/0001-78

Insumo	Código Banco	Descrição	Taxas	H	1,0000000	0,01	0,01		
Insumo	Código Banco	Descrição	Equipamento	H	1,0000000	0,82	0,82		
				MO sem LS =>	19,05	LS =>	0,00	MO com LS =>	19,05
				Valor do BDI =>	4,96			Valor com BDI =>	29,23
Composição	Código Banco	Descrição	Tipo	Und	Quant.	Valor Unit	Total		
Composição Auxiliar	87734 SINAPI	PEÇA RETANGULAR PRÉ-MOLDADA, VOLUME DE CONCRETO DE 10 A 30 LITROS, TAXA DE AÇO APROXIMADA DE 30KG/M³ AF_01/2018	FUES - FUNDAÇÕES E ESTRUTURAS	m²	1,0000000	2.621,87	2.621,87		
Composição Auxiliar	82767 SINAPI	ARMADAÇÃO DE LAJE DE ESTRUTURA CONVENCIONAL DE CONCRETO ARMADO UTILIZANDO AÇO CA-60 DE 4,2 MM - MONTAGEM AF_06/2022	FUES - FUNDAÇÕES E ESTRUTURAS	KG	27,3998000	14,44	400,86		
Composição Auxiliar	88971 SINAPI	CONCRETO FCK + ZENPA, TRAÇO 1:2:3:7 (EM MASSA SECA DE CIMENTO/AREIA MÉDIA BRITA 1) - PREPARO MECÂNICO COM BETONERA 400 L AF_05/2021	FUES - FUNDAÇÕES E ESTRUTURAS	m³	1,2000000	458,46	680,16		
Composição Auxiliar	88987 SINAPI	CARPINTEIRO DE SQUADRIA COM ENCARGOS COMPLEMENTARES	SEDI - SERVIÇOS DIVERSOS	H	6,9600000	23,08	137,61		
Composição Auxiliar	88988 SINAPI	VIBRADOR DE IMERSÃO, DIÂMETRO DE PONTA 48MM MOTOR ELÉTRICO TRIFÁSICO POTÊNCIA DE 2 CV - CHP DIURNO AF_06/2015	CHOR - CUSTOS HORÁRIOS DE MÁQUINAS E EQUIPAMENTOS	CHP	6,9100000	1,08	7,23		
Composição Auxiliar	88989 SINAPI	VIBRADOR DE IMERSÃO, DIÂMETRO DE PONTA 48MM MOTOR ELÉTRICO TRIFÁSICO POTÊNCIA DE 2 CV - CHP DIURNO AF_06/2015	CHOR - CUSTOS HORÁRIOS DE MÁQUINAS E EQUIPAMENTOS	CHP	16,2482000	0,43	7,34		
Composição Auxiliar	88318 SINAPI	SERVENTE COM ENCARGOS COMPLEMENTARES	SEDI - SERVIÇOS DIVERSOS	H	31,5450000	18,24	600,84		
Composição Auxiliar	88309 SINAPI	PEDREIRO COM ENCARGOS COMPLEMENTARES	SEDI - SERVIÇOS DIVERSOS	H	31,5450000	24,27	786,81		
Composição Auxiliar	88239 SINAPI	AJUDANTE DE CARPINTEIRO COM ENCARGOS COMPLEMENTARES	SEDI - SERVIÇOS DIVERSOS	H	1,1920000	19,01	22,73		
Composição Auxiliar	81488 SINAPI	SERRA CIRCULAR DE BANCADA COM MOTOR ELÉTRICO POTÊNCIA DE 5HP, COM COIFA PARA DISCO 10" - CHP DIURNO AF_06/2015	CHOR - CUSTOS HORÁRIOS DE MÁQUINAS E EQUIPAMENTOS	CHP	6,7863000	23,06	16,24		
Composição Auxiliar	81682 SINAPI	SERRA CIRCULAR DE BANCADA COM MOTOR ELÉTRICO POTÊNCIA DE 5HP, COM COIFA PARA DISCO 10" - CHP DIURNO AF_06/2015	CHOR - CUSTOS HORÁRIOS DE MÁQUINAS E EQUIPAMENTOS	CHP	6,4677000	24,13	51,26		
Insumo	00001358 SINAPI	CHAPA/PAINEL DE MADEIRA COMPENSADA RESINADA (MADEIRITE RESINADO ROSA) PARA FORMA DE CONCRETO, DE 2200 x 1100 MM, E = 17 MM	Material	m²	1,8404000	27,53	51,41		
Insumo	00004517 SINAPI	SARRAFO "2,5 X 7,5" CM EM PINUS, MISTA OU EQUIVALENTE DA REGIÃO - BRUTA	Material	M	5,6283000	4,96	27,86		
Insumo	00002992 SINAPI	DESMOLDANTE PROTETOR PARA FORMAS DE MADEIRA, DE BASE OLEOSA EMULSIONADA EM AGUA	Material	L	0,0633000	9,82	0,61		
Insumo	00002947 SINAPI	PREGO DE AÇO POLIDO COM CABECA 18 X 16 (1 1/4 X 1 3/8)	Material	KG	0,4395000	22,53	9,83		
				MO sem LS =>	1.363,30	LS =>	0,00	MO com LS =>	1.363,30
				Valor do BDI =>	525,81			Valor com BDI =>	3.157,78
Composição	Código Banco	Descrição	Tipo	Und	Quant.	Valor Unit	Total		
Composição Auxiliar	87735 SINAPI	PEÇA RETANGULAR PRÉ-MOLDADA, VOLUME DE CONCRETO DE 30 A 100 LITROS, TAXA DE AÇO APROXIMADA DE 30KG/M³ AF_01/2018	FUES - FUNDAÇÕES E ESTRUTURAS	m²	1,0000000	2.174,08	2.174,08		
Composição Auxiliar	88239 SINAPI	AJUDANTE DE CARPINTEIRO COM ENCARGOS COMPLEMENTARES	SEDI - SERVIÇOS DIVERSOS	H	8,7358000	16,81	148,44		
Composição Auxiliar	88309 SINAPI	PEDREIRO COM ENCARGOS COMPLEMENTARES	SEDI - SERVIÇOS DIVERSOS	H	22,8842000	24,27	665,90		
Composição Auxiliar	82767 SINAPI	ARMADAÇÃO DE LAJE DE ESTRUTURA CONVENCIONAL DE CONCRETO ARMADO UTILIZANDO AÇO CA-60 DE 4,2 MM - MONTAGEM AF_06/2022	FUES - FUNDAÇÕES E ESTRUTURAS	KG	26,8369000	14,44	417,84		
Composição Auxiliar	88987 SINAPI	VIBRADOR DE IMERSÃO, DIÂMETRO DE PONTA 48MM MOTOR ELÉTRICO TRIFÁSICO POTÊNCIA DE 2 CV - CHP DIURNO AF_06/2015	CHOR - CUSTOS HORÁRIOS DE MÁQUINAS E EQUIPAMENTOS	CHP	13,0719000	0,43	5,62		
Composição Auxiliar	88261 SINAPI	CARPINTEIRO DE SQUADRIA COM ENCARGOS COMPLEMENTARES	SEDI - SERVIÇOS DIVERSOS	H	2,5789000	23,08	64,00		
Composição Auxiliar	88318 SINAPI	SERVENTE COM ENCARGOS COMPLEMENTARES	SEDI - SERVIÇOS DIVERSOS	H	29,8894000	18,24	440,37		
Composição Auxiliar	84872 SINAPI	CONCRETO FCK + ZENPA, TRAÇO 1:2:3:7 (EM MASSA SECA DE CIMENTO/AREIA MÉDIA BRITA 1) - PREPARO MECÂNICO COM BETONERA 400 L AF_05/2021	FUES - FUNDAÇÕES E ESTRUTURAS	m³	1,2000000	474,10	660,12		
Composição Auxiliar	88988 SINAPI	VIBRADOR DE IMERSÃO, DIÂMETRO DE PONTA 48MM MOTOR ELÉTRICO TRIFÁSICO POTÊNCIA DE 2 CV - CHP DIURNO AF_06/2015	CHOR - CUSTOS HORÁRIOS DE MÁQUINAS E EQUIPAMENTOS	CHP	4,7533000	1,08	5,18		
Composição Auxiliar	81682 SINAPI	SERRA CIRCULAR DE BANCADA COM MOTOR ELÉTRICO POTÊNCIA DE 5HP, COM COIFA PARA DISCO 10" - CHP DIURNO AF_06/2015	CHOR - CUSTOS HORÁRIOS DE MÁQUINAS E EQUIPAMENTOS	CHP	0,3120000	24,13	7,56		
Composição Auxiliar	81688 SINAPI	SERRA CIRCULAR DE BANCADA COM MOTOR ELÉTRICO POTÊNCIA DE 5HP, COM COIFA PARA DISCO 10" - CHP DIURNO AF_06/2015	CHOR - CUSTOS HORÁRIOS DE MÁQUINAS E EQUIPAMENTOS	CHP	0,4228000	23,06	9,74		
Insumo	00002947 SINAPI	PREGO DE AÇO POLIDO COM CABECA 15 X 15 (1 1/4 X 1 3/8)	Material	KG	0,2819000	22,53	5,90		
Insumo	00002992 SINAPI	DESMOLDANTE PROTETOR PARA FORMAS DE MADEIRA, DE BASE OLEOSA EMULSIONADA EM AGUA	Material	L	0,0567000	9,82	0,55		
Insumo	00001358 SINAPI	CHAPA/PAINEL DE MADEIRA COMPENSADA RESINADA (MADEIRITE RESINADO ROSA) PARA FORMA DE CONCRETO, DE 2200 x 1100 MM, E = 17 MM	Material	m²	1,3112000	27,53	36,08		
Insumo	00004517 SINAPI	SARRAFO "2,5 X 7,5" CM EM PINUS, MISTA OU EQUIVALENTE DA REGIÃO - BRUTA	Material	M	4,4770000	4,96	22,18		
				MO sem LS =>	1.023,43	LS =>	0,00	MO com LS =>	1.023,43
				Valor do BDI =>	444,56			Valor com BDI =>	2.619,54
Composição	Código Banco	Descrição	Tipo	Und	Quant.	Valor Unit	Total		
Composição Auxiliar	88310 SINAPI	PINTOR COM ENCARGOS COMPLEMENTARES	SEDI - SERVIÇOS DIVERSOS	H	1,0000000	25,48	25,48		
Composição Auxiliar	88372 SINAPI	CURSO DE CAPACITAÇÃO PARA PINTOR (ENCARGOS COMPLEMENTARES) - HORISTA	SEDI - SERVIÇOS DIVERSOS	H	1,8800000	6,28	6,28		
Insumo	00037372 SINAPI	EXAMES - HORISTA (COLETADO CAIXA - ENCARGOS COMPLEMENTARES)	Outros	H	1,0000000	1,34	1,34		
Insumo	00037373 SINAPI	SEGURO - HORISTA (COLETADO CAIXA - ENCARGOS COMPLEMENTARES)	Taxas	H	1,0000000	0,01	0,01		
Insumo	00043488 SINAPI	FERRAMENTAS - FAMÍLIA PINTOR - HORISTA (ENCARGOS COMPLEMENTARES - COLETADO CAIXA)	Equipamento	H	1,0000000	1,97	1,97		
Insumo	00037370 SINAPI	ALIMENTAÇÃO - HORISTA (COLETADO CAIXA - ENCARGOS COMPLEMENTARES)	Outros	H	1,0000000	1,04	1,04		
Insumo	00037371 SINAPI	TRANSPORTE - HORISTA (COLETADO CAIXA - ENCARGOS COMPLEMENTARES)	Serviços	H	1,0000000	0,77	0,77		
Insumo	00043490 SINAPI	EPI - FAMÍLIA PINTOR - HORISTA (ENCARGOS COMPLEMENTARES - COLETADO CAIXA)	Equipamento	H	1,0000000	1,73	1,73		
Insumo	00004783 SINAPI	PINTOR (HORISTA)	Mão de Obra	H	1,0000000	18,34	18,34		
				MO sem LS =>	18,62	LS =>	0,00	MO com LS =>	18,62
				Valor do BDI =>	5,20			Valor com BDI =>	30,88

Gustavo Santos Oliveira Pontes  
 Engenheiro Civil  
 CREA-PB 1618905619

	Código Banco	Descrição	Tipo	Und	Quant.	Valor Unit	Total	
Composição	103234 SINAPI	PINTURA BRILHANTE PARA MADEIRA, 2 CEMANOS. AF_04/2021	PINT - PINTURAS	m²	1,0000000	23,06	23,06	
Composição Auxiliar	99318 SINAPI	PINTOR COM ENCARGOS COMPLEMENTARES	SEDI - SERVIÇOS DIVERSOS	H	0,0000000	26,48	11,80	
Insumo	00007340 SINAPI	BRILHANTE PARA MADEIRA, INCOLOR	Material	L	0,3257000	35,51	11,58	
			MO sem LS =>	6,43	LS =>	0,00	MO com LS =>	8,43
			Valor do BDI =>	4,71			Valor com BDI =>	27,82
Composição	82482 SINAPI	PINTURA LATEX ACRILICA PREMIUM, APLICAÇÃO MANUAL EM PAREDES, DUAS DEMAS. AF_04/2023	PINT - PINTURAS	M2	1,0002000	10,61	10,61	
Composição Auxiliar	99318 SINAPI	SERVENTE COM ENCARGOS COMPLEMENTARES	SEDI - SERVIÇOS DIVERSOS	H	0,0544000	16,24	1,04	
Composição Auxiliar	99318 SINAPI	PINTOR COM ENCARGOS COMPLEMENTARES	SEDI - SERVIÇOS DIVERSOS	H	0,1631000	25,48	4,15	
Insumo	00007358 SINAPI	TINTA LATEX ACRILICA PREMIUM, COR BRANCO FOSCO	Material	L	0,2285000	23,74	5,42	
			MO sem LS =>	3,79	LS =>	0,00	MO com LS =>	3,79
			Valor do BDI =>	2,16			Valor com BDI =>	15,77
Composição	99678 SINAPI	PISO CIMENTADO, TRAÇO 1:3 (CIMENTO E AREIA), ACABAMENTO LISO, ESPESURA 2,0 CM, PREPARO MECÂNICO DA ARGAMASSA. AF_06/2020	PISO - PISOS	m²	1,0000000	33,77	33,77	
Composição Auxiliar	99318 SINAPI	SERVENTE COM ENCARGOS COMPLEMENTARES	SEDI - SERVIÇOS DIVERSOS	H	0,1770000	19,24	3,40	
Composição Auxiliar	97288 SINAPI	ARGAMASSA TRAÇO 1:3 (EM VOLUME DE CIMENTO E AREIA MÉDIA OMCIA) PARA CONTRAPISO, PREPARO MECÂNICO COM BETONEIRA 400 L. AF_05/2019	SEDI - SERVIÇOS DIVERSOS	M3	0,0010000	922,02	19,28	
Composição Auxiliar	99308 SINAPI	FERRERO COM ENCARGOS COMPLEMENTARES	SEDI - SERVIÇOS DIVERSOS	H	0,3540000	24,27	8,58	
Insumo	00003671 SINAPI	ALTA PLÁSTICA DE DILATAÇÃO PARA PISOS, COR CINZA, 17 X 3 MM (ALTURA X ESPESURA)	Material	M	1,9700000	1,29	2,15	
Insumo	00001378 SINAPI	CIMENTO PORTLAND COMPOSTO CP II-32	Material	KG	0,5000000	0,70	0,35	
			MO sem LS =>	10,88	LS =>	0,00	MO com LS =>	10,88
			Valor do BDI =>	6,90			Valor com BDI =>	40,67
Composição	91278 SINAPI	PLACA VIBRATORIA REVERSIVEL COM MOTOR 4 TEMPOS A GASOLINA, FORÇA CENTRIFUGA DE 25 KN (2500 KGF), POTÊNCIA 5,5 CV - C/H DURNO. AF_08/2015	CHOR - CUSTOS HORÁRIOS DE MÁQUINAS E EQUIPAMENTOS	CHH	1,0000000	0,61	0,61	
Composição Auxiliar	99323 SINAPI	PLACA VIBRATORIA REVERSIVEL COM MOTOR 4 TEMPOS A GASOLINA, FORÇA CENTRIFUGA DE 25 KN (2500 KGF), POTÊNCIA 5,5 CV - DEPRECIACAO. AF_08/2015	CHOR - CUSTOS HORÁRIOS DE MÁQUINAS E EQUIPAMENTOS	H	1,0000000	0,48	0,48	
Composição Auxiliar	91274 SINAPI	PLACA VIBRATORIA REVERSIVEL COM MOTOR 4 TEMPOS A GASOLINA, FORÇA CENTRIFUGA DE 25 KN (2500 KGF), POTÊNCIA 5,5 CV - JUROS. AF_08/2015	CHOR - CUSTOS HORÁRIOS DE MÁQUINAS E EQUIPAMENTOS	H	1,0000000	0,13	0,13	
			MO sem LS =>	0,00	LS =>	0,00	MO com LS =>	0,00
			Valor do BDI =>	0,12			Valor com BDI =>	0,73
Composição	91277 SINAPI	PLACA VIBRATORIA REVERSIVEL COM MOTOR 4 TEMPOS A GASOLINA, FORÇA CENTRIFUGA DE 25 KN (2500 KGF), POTÊNCIA 5,5 CV - C/H DURNO. AF_08/2015	CHOR - CUSTOS HORÁRIOS DE MÁQUINAS E EQUIPAMENTOS	CHH	1,0000000	0,16	0,16	
Composição Auxiliar	91275 SINAPI	PLACA VIBRATORIA REVERSIVEL COM MOTOR 4 TEMPOS A GASOLINA, FORÇA CENTRIFUGA DE 25 KN (2500 KGF), POTÊNCIA 5,5 CV - MANUTENÇÃO. AF_08/2015	CHOR - CUSTOS HORÁRIOS DE MÁQUINAS E EQUIPAMENTOS	H	1,0000000	0,61	0,61	
Composição Auxiliar	91274 SINAPI	PLACA VIBRATORIA REVERSIVEL COM MOTOR 4 TEMPOS A GASOLINA, FORÇA CENTRIFUGA DE 25 KN (2500 KGF), POTÊNCIA 5,5 CV - JUROS. AF_08/2015	CHOR - CUSTOS HORÁRIOS DE MÁQUINAS E EQUIPAMENTOS	H	1,0000000	0,13	0,13	
Composição Auxiliar	91273 SINAPI	PLACA VIBRATORIA REVERSIVEL COM MOTOR 4 TEMPOS A GASOLINA, FORÇA CENTRIFUGA DE 25 KN (2500 KGF), POTÊNCIA 5,5 CV - DEPRECIACAO. AF_08/2015	CHOR - CUSTOS HORÁRIOS DE MÁQUINAS E EQUIPAMENTOS	H	1,0000000	0,48	0,48	
Composição Auxiliar	91276 SINAPI	PLACA VIBRATORIA REVERSIVEL COM MOTOR 4 TEMPOS A GASOLINA, FORÇA CENTRIFUGA DE 25 KN (2500 KGF), POTÊNCIA 5,5 CV - MATERIAS NA OPERACAO. AF_08/2015	CHOR - CUSTOS HORÁRIOS DE MÁQUINAS E EQUIPAMENTOS	H	1,0000000	7,94	7,94	
			MO sem LS =>	0,00	LS =>	0,00	MO com LS =>	0,00
			Valor do BDI =>	1,87			Valor com BDI =>	11,01
Composição	91273 SINAPI	PLACA VIBRATORIA REVERSIVEL COM MOTOR 4 TEMPOS A GASOLINA, FORÇA CENTRIFUGA DE 25 KN (2500 KGF), POTÊNCIA 5,5 CV - DEPRECIACAO. AF_08/2015	CHOR - CUSTOS HORÁRIOS DE MÁQUINAS E EQUIPAMENTOS	H	1,0000000	0,48	0,48	
Insumo	00001442 SINAPI	COMPACTADOR DE SOLO TIPO PLACA VIBRATORIA REVERSIVEL, A GASOLINA 4 TEMPOS, PESO 125 A 150 KG, FORÇA CENTRIF. 2500 A 2800 KGF, LARG. TRABALHO 400 A 450 MM, FREQ. VIBRACAO 4300 A 4500 RPM, VELOC. TRABALHO 15 A 20 MM/M, POT. 5,5 A 6,0 HP	Equipamento	UN	0,0000533	9.188,79	0,48	
			MO sem LS =>	0,00	LS =>	0,00	MO com LS =>	0,00
			Valor do BDI =>	0,00			Valor com BDI =>	0,57
Composição	91274 SINAPI	PLACA VIBRATORIA REVERSIVEL COM MOTOR 4 TEMPOS A GASOLINA, FORÇA CENTRIFUGA DE 25 KN (2500 KGF), POTÊNCIA 5,5 CV - JUROS. AF_08/2015	CHOR - CUSTOS HORÁRIOS DE MÁQUINAS E EQUIPAMENTOS	H	1,0000000	0,13	0,13	
Insumo	00001442 SINAPI	COMPACTADOR DE SOLO TIPO PLACA VIBRATORIA REVERSIVEL, A GASOLINA 4 TEMPOS, PESO 125 A 150 KG, FORÇA CENTRIF. 2500 A 2800 KGF, LARG. TRABALHO 400 A 450 MM, FREQ. VIBRACAO 4300 A 4500 RPM, VELOC. TRABALHO 15 A 20 MM/M, POT. 5,5 A 6,0 HP	Equipamento	UN	0,0000143	9.188,79	0,13	
			MO sem LS =>	0,00	LS =>	0,00	MO com LS =>	0,00
			Valor do BDI =>	0,00			Valor com BDI =>	0,15
Composição	91275 SINAPI	PLACA VIBRATORIA REVERSIVEL COM MOTOR 4 TEMPOS A GASOLINA, FORÇA CENTRIFUGA DE 25 KN (2500 KGF), POTÊNCIA 5,5 CV - MANUTENÇÃO. AF_08/2015	CHOR - CUSTOS HORÁRIOS DE MÁQUINAS E EQUIPAMENTOS	H	1,0000000	0,61	0,61	
Insumo	00001442 SINAPI	COMPACTADOR DE SOLO TIPO PLACA VIBRATORIA REVERSIVEL, A GASOLINA 4 TEMPOS, PESO 125 A 150 KG, FORÇA CENTRIF. 2500 A 2800 KGF, LARG. TRABALHO 400 A 450 MM, FREQ. VIBRACAO 4300 A 4500 RPM, VELOC. TRABALHO 15 A 20 MM/M, POT. 5,5 A 6,0 HP	Equipamento	UN	0,0000987	9.188,79	0,91	
			MO sem LS =>	0,00	LS =>	0,00	MO com LS =>	0,00
			Valor do BDI =>	0,12			Valor com BDI =>	0,73
Composição	91276 SINAPI	PLACA VIBRATORIA REVERSIVEL COM MOTOR 4 TEMPOS A GASOLINA, FORÇA CENTRIFUGA DE 25 KN (2500 KGF), POTÊNCIA 5,5 CV - MATERIAS NA OPERACAO. AF_08/2015	CHOR - CUSTOS HORÁRIOS DE MÁQUINAS E EQUIPAMENTOS	H	1,0000000	7,94	7,94	
Insumo	00004222 SINAPI	GASOLINA COMUM	Material	L	1,4400000	5,52	7,94	

Gustavo Santos Oliveira Pontes  
Engenheiro Civil  
CREA-PB 1618905619

PREFEITURA MUNICIPAL DE ITAPOROROCA  
CNPJ 09.165.176/0001-78

			MO sem LS =>	0,00	LS =>	0,00	MO com LS =>	0,00
			Valor do BDI =>	1,82			Valor com BDI =>	1,82
Composição	Código Banco	Descrição	Tipo	Und	Quant.	Valor Unit	Valor	Total
Composição	8987 SINAPI	PONTO DE CONJUNTO TERMINAL DE ÁGUA FRIA (SUBRAMAL) COM TUBULAÇÃO DE PVC, DN 25 MM, INSTALADO EM RAMAL DE ÁGUA, INCLUSIVE RABO E CHUMBAMENTO EM ALVENARIA. AF_122014	INH - INSTALAÇÕES HIDROSANITÁRIAS	UN	1,0000000	123,78		123,78
Composição Auxiliar	8926 SINAPI	JOELHO 90 GRAUS COM BUCHA DE LATÃO, PVC, SOLDÁVEL, DN 25MM, X 3/4" INSTALADO EM RAMAL OU SUB-RAMAL DE ÁGUA - FORNECIMENTO E INSTALAÇÃO. AF_092022	INH - INSTALAÇÕES HIDROSANITÁRIAS	UN	1,0000000	15,35		15,35
Composição Auxiliar	8944 SINAPI	RABO LINEAR MANUAL EM ALVENARIA, PARA RAMAIS/DISTRIBUIÇÃO DE INSTALAÇÕES HIDRÁULICAS, DIÂMETROS MENORES OU IGUAIS A 40 MM. AF_092023	INH - INSTALAÇÕES HIDROSANITÁRIAS	M	2,1400000	8,20		14,85
Composição Auxiliar	8938 SINAPI	JOELHO 90 GRAUS, PVC, SOLDÁVEL, DN 25MM INSTALADO EM RAMAL OU SUB-RAMAL DE ÁGUA - FORNECIMENTO E INSTALAÇÃO. AF_092022	INH - INSTALAÇÕES HIDROSANITÁRIAS	UN	1,1800000	5,20		6,97
Composição Auxiliar	8935 SINAPI	TE, PVC, SOLDÁVEL, DN 25MM, INSTALADO EM RAMAL OU SUB-RAMAL DE ÁGUA - FORNECIMENTO E INSTALAÇÃO. AF_092022	INH - INSTALAÇÕES HIDROSANITÁRIAS	UN	0,5500000	11,33		11,33
Composição Auxiliar	8946 SINAPI	CHUMBAMENTO LINEAR EM ALVENARIA PARA RAMAIS/DISTRIBUIÇÃO DE INSTALAÇÕES HIDRÁULICAS COM DIÂMETROS MENORES OU IGUAIS A 40 MM. AF_092023	INH - INSTALAÇÕES HIDROSANITÁRIAS	M	2,1400000	13,35		28,85
Composição Auxiliar	8935 SINAPI	TUBO, PVC, SOLDÁVEL, DN 25MM, INSTALADO EM RAMAL OU SUB-RAMAL DE ÁGUA - FORNECIMENTO E INSTALAÇÃO. AF_092022	INH - INSTALAÇÕES HIDROSANITÁRIAS	M	2,1400000	21,17		45,30
			MO sem LS =>	74,83	LS =>	0,00	MO com LS =>	74,83
			Valor do BDI =>	25,20			Valor com BDI =>	149,25
Composição	8922 SINAPI	PORTA DE MADEIRA PARA PINTURA, SEMI-OCIA (LEVE OU MÉDIA), 80X210CM, ESPESURA DE 3,5CM, INCLUIDO DOBRADIÇAS - FORNECIMENTO E INSTALAÇÃO. AF_122019	Tipo ESCOV - ESQUADRIAS/FERRAGENS/VIDR OS	UN	1,0000000	382,22		382,22
Composição Auxiliar	88316 SINAPI	SERVEANTE COM ENCARGOS COMPLEMENTARES	SEDI - SERVIÇOS DIVERSOS	H	0,7700000	18,24		14,87
Composição Auxiliar	88281 SINAPI	CARPINTEIRO DE ESQUADRIA COM ENCARGOS COMPLEMENTARES	SEDI - SERVIÇOS DIVERSOS	H	1,5400000	23,88		35,88
Insumo	00002432 SINAPI	DOBRADICA EM ACOFERRO, 3 1/2" X 3", E= 1,9 A 2 MM, COM ANEL CROMADO OU ZINCADO, TAMPABOLA, COM PARAFUSOS	Material	UN	3,0000000	25,87		77,61
Insumo	00010555 SINAPI	PORTA DE MADEIRA, FOLHA MEDIA (NBR 15930) DE 800 X 2100 MM, DE 35 MM A 40 MM DE ESPESURA, NUCLEO SEMI-SOLIDO (SARRAFEADO), CAPA LISA EM HDF, ACABAMENTO EM PRIMER PARA PINTURA	Material	UN	1,0000000	232,27		232,27
Insumo	00011055 SINAPI	PARAFUSO ROSCA SOBERBA ZINCADO CABECA CHATA FENDA SIMPLES 3,5 X 25 MM (1")	Material	UN	18,8000000	0,09		1,78
			MO sem LS =>	38,77	LS =>	0,00	MO com LS =>	38,77
			Valor do BDI =>	74,03			Valor com BDI =>	436,25
Composição	81286 SINAPI	PORTA DE MADEIRA, TIPO MEXICANA, MACICA (PESADA OU SUPERPESADA), 80X210CM, ESPESURA DE 3,5CM, INCLUIDO DOBRADIÇAS - FORNECIMENTO E INSTALAÇÃO. AF_122019	Tipo ESCOV - ESQUADRIAS/FERRAGENS/VIDR OS	UN	1,0000000	1.381,20		1.381,20
Composição Auxiliar	88316 SINAPI	CARPINTEIRO DE ESQUADRIA COM ENCARGOS COMPLEMENTARES	SEDI - SERVIÇOS DIVERSOS	H	2,1400000	28,59		48,93
Composição Auxiliar	88316 SINAPI	SERVEANTE COM ENCARGOS COMPLEMENTARES	SEDI - SERVIÇOS DIVERSOS	H	1,0700000	18,24		38,84
Insumo	00002432 SINAPI	DOBRADICA EM ACOFERRO, 3 1/2" X 3", E= 1,9 A 2 MM, COM ANEL CROMADO OU ZINCADO, TAMPABOLA, COM PARAFUSOS	Material	UN	3,0000000	25,87		77,61
Insumo	00011055 SINAPI	PARAFUSO ROSCA SOBERBA ZINCADO CABECA CHATA FENDA SIMPLES 3,5 X 25 MM (1")	Material	UN	18,8000000	0,09		1,78
Insumo	00004986 SINAPI	PORTA DE MADEIRA-DE-LEI TIPO MEXICANA SEM EMENDA (ANGELIM OU EQUIVALENTE REGIONAL), E = "3,5" CM	Material	m²	1,6800000	733,13		1.231,65
			MO sem LS =>	53,80	LS =>	0,00	MO com LS =>	53,80
			Valor do BDI =>	282,31			Valor com BDI =>	1.663,51
Composição	81341 SINAPI	PORTA EM ALUMINIO DE ABRIR TIPO VENEZIANA COM GUARNIÇÃO, FRAÇÃO COM PARAFUSOS - FORNECIMENTO E INSTALAÇÃO. AF_122019	Tipo ESCOV - ESQUADRIAS/FERRAGENS/VIDR OS	m²	1,0000000	648,00		648,00
Composição Auxiliar	88300 SINAPI	PREDEIRO COM ENCARGOS COMPLEMENTARES	SEDI - SERVIÇOS DIVERSOS	H	0,3600000	24,27		8,26
Composição Auxiliar	88316 SINAPI	SERVEANTE COM ENCARGOS COMPLEMENTARES	SEDI - SERVIÇOS DIVERSOS	H	1,1800000	18,24		3,87
Insumo	00039025 SINAPI	PORTA DE ABRIR EM ALUMINIO TIPO VENEZIANA, ACABAMENTO ANODIZADO NATURAL, SEM GUARNICAO/ALZARAVISTA, 87 X 210 CM	Material	UN	0,5473000	748,26		408,52
Insumo	00001142 SINAPI	SELANTE ELASTICO MONOCOMPONENTE A BASE DE POLIURETANO (PU) PARA JUNTAS DIVERSAS	Material	310ML	0,8629000	48,01		43,27
Insumo	00036888 SINAPI	GUARNICAO / MOLDURA / ARREIMATE DE ACABAMENTO PARA ESQUADRIA, EM ALUMINIO PERFIL 25, ACABAMENTO ANODIZADO BRANCO OU BRILHANTE, PARA 1 FACE	Material	M	6,8504000	28,24		178,75
Insumo	00007568 SINAPI	BUCHA DE NYLON SEM ABA S10, COM PARAFUSO DE 6,10 X 65 MM EM ACO ZINCADO COM ROSCA SOBERBA, CABECA CHATA E FENDA PHILLIPS	Material	UN	4,8188000	0,73		3,51
			MO sem LS =>	9,98	LS =>	0,00	MO com LS =>	9,98
			Valor do BDI =>	132,85			Valor com BDI =>	781,65
Composição	101823 SINAPI	PREPARO DE FUNDO DE VALA COM LARGURA MAIOR OU IGUAL A 1,5 M E MENOR QUE 2,5 M, COM CAMADA DE AREIA, LANÇAMENTO MECANIZADO. AF_082020	Tipo MOV - MOVIMENTO DE TERRA	m³	1,0000000	177,16		177,16
Composição Auxiliar	88300 SINAPI	PREDEIRO COM ENCARGOS COMPLEMENTARES	SEDI - SERVIÇOS DIVERSOS	H	0,4800000	24,27		16,77
Composição Auxiliar	81634 SINAPI	COMPACTADOR DE SOLDO DE PERCUSSÃO (BOQUETE COM MOTOR A GASOLINA 4 TEMPOS, POTENCIA 4 CV - CH DURNO. AF_082019)	CHOR - CUSTOS HORÁRIOS DE MÁQUINAS E EQUIPAMENTOS	CH	0,0300000	23,88		0,72
Composição Auxiliar	81633 SINAPI	COMPACTADOR DE SOLDO DE PERCUSSÃO (BOQUETE COM MOTOR A GASOLINA 4 TEMPOS, POTENCIA 4 CV - CH DURNO. AF_082019)	CHOR - CUSTOS HORÁRIOS DE MÁQUINAS E EQUIPAMENTOS	CHP	0,0300000	30,43		0,98
Composição Auxiliar	8078 SINAPI	RETROSCAVADORA SOBRE RODAS COM CARREGADERA, TRACÇÃO 4X4, POTENCIA LIG. 88 HP, CACAMBA CAPRES, CAP. 6M³, 1 M3, CACAMBA RETRO CAP. 3,25 M3, PESO OPERACIONAL MIN. 6.874 KG, PROFUNDIDADE ESCAVACÃO MÁX. 4,37 M - CH DURNO. AF_082014	CHOR - CUSTOS HORÁRIOS DE MÁQUINAS E EQUIPAMENTOS	CHB	0,0300000	35,18		1,05
Composição Auxiliar	88316 SINAPI	SERVEANTE COM ENCARGOS COMPLEMENTARES	SEDI - SERVIÇOS DIVERSOS	H	0,8000000	18,24		12,81

Gustavo Santos Oliveira Pontes  
Engenheiro Civil  
CREA/PB 1618905619

Composição Auxiliar	5878 SINAPI	RETROSCAVADERA SOBRE RODAS COM CARREGADORA, TRACÇÃO 4X4, CHOR - CUSTOS HORÁRIOS DE MÁQUINAS E EQUIPAMENTOS	CHP	0,0617000	135,81	8,37	
Insumo	00005370 SINAPI	ÁREA MÉDIA - POSTO JAZIDA/FORNECEDOR (RETRADO NA JAZIDA, SEM TRANSPORTE)	Material	m²	1,1000000	126,50	
			MO sem LS =>	26,56	LS =>	0,00	
			Valor do BDI =>	36,21	MO com LS =>	26,56	
					Valor com BDI =>	213,17	
Composição	Código Banco	Descrição	Tipo	Und	Quant.	Valor Unit	Total
Composição Auxiliar	101824 SINAPI	PREPARO DE FUNDO DE VALA COM LARGURA MAIOR OU IGUAL A 1,5 M E MENOR QUE 2,3 M, COM CAMADA DE BRITA, LANÇAMENTO MECANIZADO, AF_062020	MOVT - MOVIMENTO DE TERRA	m²	1,0000000	184,79	184,79
Composição Auxiliar	91533 SINAPI	COMPACTADOR DE SOLOS DE PERCUSSÃO (SOQUETE) COM MOTOR A GASOLINA 4 TEMPOS, POTÊNCIA 4 CV - CHP DIURNO, AF_062015	CHOR - CUSTOS HORÁRIOS DE MÁQUINAS E EQUIPAMENTOS	CHP	0,0000000	85,83	8,99
Composição Auxiliar	00010 SINAPI	SERVENTE COM ENCARGOS COMPLEMENTARES	SEDI - SERVIÇOS DIVERSOS	H	0,0570000	10,24	10,50
Composição Auxiliar	5878 SINAPI	RETROSCAVADERA SOBRE RODAS COM CARREGADORA, TRACÇÃO 4X4, POTÊNCIA LÍQ. 98 HP, CACAMBA CARRREG. CAP. MÍN. 1 M3, CACAMBA RETRO CAP. 0,28 M3, PESO OPERACIONAL MÍN. 6.874 KG, PROFUNDIDADE ESCAVAÇÃO MÁX. 4,37 M - CHI DIURNO, AF_062014	CHOR - CUSTOS HORÁRIOS DE MÁQUINAS E EQUIPAMENTOS	CHP	0,3972000	55,18	21,92
Composição Auxiliar	91534 SINAPI	COMPACTADOR DE SOLOS DE PERCUSSÃO (SOQUETE) COM MOTOR A GASOLINA 4 TEMPOS, POTÊNCIA 4 CV - CHI DIURNO, AF_062015	CHOR - CUSTOS HORÁRIOS DE MÁQUINAS E EQUIPAMENTOS	CHI	0,0302000	23,85	8,72
Composição Auxiliar	5878 SINAPI	RETROSCAVADERA SOBRE RODAS COM CARREGADORA, TRACÇÃO 4X4, POTÊNCIA LÍQ. 98 HP, CACAMBA CARRREG. CAP. MÍN. 1 M3, CACAMBA RETRO CAP. 0,28 M3, PESO OPERACIONAL MÍN. 6.874 KG, PROFUNDIDADE ESCAVAÇÃO MÁX. 4,37 M - CHP DIURNO, AF_062014	CHOR - CUSTOS HORÁRIOS DE MÁQUINAS E EQUIPAMENTOS	CHP	0,0794000	135,81	10,76
Composição Auxiliar	00000 SINAPI	PEDREIRO COM ENCARGOS COMPLEMENTARES	SEDI - SERVIÇOS DIVERSOS	H	0,0270000	34,27	13,88
Insumo	00004720 SINAPI	PEDRA BRITADA N. 0, OU PEDRISCO (4,8 A 9,5 MM) POSTO PEDREIRA/FORNECEDOR, SEM FRETE	Material	m³	1,1000000	109,10	120,01
			MO sem LS =>	33,88	LS =>	0,00	33,88
			Valor do BDI =>	37,77	MO com LS =>	33,88	222,56
Composição	Código Banco	Descrição	Tipo	Und	Quant.	Valor Unit	Total
Composição Auxiliar	101816 SINAPI	PREPARO DE FUNDO DE VALA COM LARGURA MENOR QUE 1,5 M (ACERTO DO SOLO NATURAL) AF_062020	MOVT - MOVIMENTO DE TERRA	m²	1,0000000	5,59	5,59
Composição Auxiliar	91504 SINAPI	COMPACTADOR DE SOLOS DE PERCUSSÃO (SOQUETE) COM MOTOR A GASOLINA 4 TEMPOS, POTÊNCIA 4 CV - CHI DIURNO, AF_062015	CHOR - CUSTOS HORÁRIOS DE MÁQUINAS E EQUIPAMENTOS	CHI	0,0000000	23,95	0,08
Composição Auxiliar	91133 SINAPI	COMPACTADOR DE SOLOS DE PERCUSSÃO (SOQUETE) COM MOTOR A GASOLINA 4 TEMPOS, POTÊNCIA 4 CV - CHI DIURNO, AF_062015	CHOR - CUSTOS HORÁRIOS DE MÁQUINAS E EQUIPAMENTOS	CHP	0,0000000	30,83	0,10
Composição Auxiliar	00110 SINAPI	SERVENTE COM ENCARGOS COMPLEMENTARES	SEDI - SERVIÇOS DIVERSOS	H	0,1511000	19,04	2,94
Composição Auxiliar	00108 SINAPI	PEDREIRO COM ENCARGOS COMPLEMENTARES	SEDI - SERVIÇOS DIVERSOS	H	0,1990000	34,27	2,47
			MO sem LS =>	4,22	LS =>	0,00	4,22
			Valor do BDI =>	1,14	MO com LS =>	4,22	8,73
Composição	Código Banco	Descrição	Tipo	Und	Quant.	Valor Unit	Total
Composição	101815 SINAPI	PREPARO DE FUNDO DE VALA COM LARGURA MENOR QUE 1,5 M, COM CAMADA DE BRITA, LANÇAMENTO MANUAL, AF_062020	MOVT - MOVIMENTO DE TERRA	m²	1,0000000	256,28	256,28
Composição Auxiliar	00018 SINAPI	SERVENTE COM ENCARGOS COMPLEMENTARES	SEDI - SERVIÇOS DIVERSOS	H	1,7467000	19,26	71,87
Composição Auxiliar	91983 SINAPI	COMPACTADOR DE SOLOS DE PERCUSSÃO (SOQUETE) COM MOTOR A GASOLINA 4 TEMPOS, POTÊNCIA 4 CV - CHP DIURNO, AF_062015	CHOR - CUSTOS HORÁRIOS DE MÁQUINAS E EQUIPAMENTOS	CHP	0,0718000	33,43	2,18
Composição Auxiliar	00000 SINAPI	PEDREIRO COM ENCARGOS COMPLEMENTARES	SEDI - SERVIÇOS DIVERSOS	H	0,0000000	34,27	90,83
Composição Auxiliar	91504 SINAPI	COMPACTADOR DE SOLOS DE PERCUSSÃO (SOQUETE) COM MOTOR A GASOLINA 4 TEMPOS, POTÊNCIA 4 CV - CHI DIURNO, AF_062015	CHOR - CUSTOS HORÁRIOS DE MÁQUINAS E EQUIPAMENTOS	CHI	0,0000000	23,95	1,59
Insumo	00004720 SINAPI	PEDRA BRITADA N. 0, OU PEDRISCO (4,8 A 9,5 MM) POSTO PEDREIRA/FORNECEDOR, SEM FRETE	Material	m³	1,1000000	109,10	120,01
			MO sem LS =>	102,99	LS =>	0,00	102,99
			Valor do BDI =>	52,37	MO com LS =>	102,99	309,63
Composição	Código Banco	Descrição	Tipo	Und	Quant.	Valor Unit	Total
Composição	3759 ORSE	Pintura de acabamento em superfícies metálicas com aplicação de 02 demãos de tinta esmalte epoxi branco, e = 35 micra p/ demão, aplicado com rolo e pincel R1	Pintura em Estrutura Metálica	m²	1,0000000	49,68	49,68
Composição Auxiliar	10849 ORSE	Encargos Complementares - Servente	Provisórios	H	0,3000000	3,75	1,12
Composição Auxiliar	10853 ORSE	Encargos Complementares - Pintor	Provisórios	H	0,0000000	3,75	2,28
Insumo	00004783 SINAPI	PINTOR (HORISTA)	Mão de Obra	H	0,6000000	18,34	11,00
Insumo	00005330 SINAPI	DILUENTE EPOXI	Material	L	0,0200000	45,68	0,91
Insumo	2224 ORSE	Esmalte epoxi	Material	L	0,2400000	125,69	30,21
Insumo	00006111 SINAPI	SERVENTE DE OBRAS (HORISTA)	Mão de Obra	H	0,3000000	13,84	4,15
			MO sem LS =>	15,15	LS =>	0,00	15,15
			Valor do BDI =>	10,15	MO com LS =>	15,15	58,63
Composição	Código Banco	Descrição	Tipo	Und	Quant.	Valor Unit	Total
Composição	1738 ORSE	Pintura de proteção sobre superfícies metálicas com aplicação de 01 demão de tinta epoxi fundo de ferro - R1	Outras Pinturas	m²	1,0000000	14,92	14,92
Composição Auxiliar	10853 ORSE	Encargos Complementares - Pintor	Provisórios	H	0,3000000	3,75	1,14
Composição Auxiliar	10849 ORSE	Encargos Complementares - Servente	Provisórios	H	0,1500000	3,75	0,56
Insumo	00004783 SINAPI	PINTOR (HORISTA)	Mão de Obra	H	0,3000000	18,34	5,50
Insumo	00003768 SINAPI	LIXA EM FOLHA PARA FERRO, NUMERO 150	Material	UN	0,3000000	3,03	0,90
Insumo	00006111 SINAPI	SERVENTE DE OBRAS (HORISTA)	Mão de Obra	H	0,1500000	13,64	2,07
Insumo	2223 ORSE	Tinta fundo epoxi	Material	L	0,0800000	49,53	4,45
			MO sem LS =>	7,57	LS =>	0,00	7,57
			Valor do BDI =>	2,98	MO com LS =>	7,57	17,80
	Código Banco	Descrição	Tipo	Und	Quant.	Valor Unit	Total

Gustavo Santos Oliveira Pontes  
Engenheiro Civil  
CREA-PB 1618905619

Composição	101876 SINAPI	QUADRO DE DISTRIBUIÇÃO DE ENERGIA EM PVC, DE EMBUTIR, SEM BARRAMENTO, PARA 6 DISJUNTORES - FORNECIMENTO E INSTALAÇÃO AF. 102020	INEL - INSTALAÇÃO ELÉTRICA/ELTRIFICACAO E ILUMINACAO EXTERNA	UN	1,0000000	88,01	88,01			
Composição Auxiliar	80247 SINAPI	AUXILIAR DE ELETRICISTA COM ENCARGOS COMPLEMENTARES	SEDI - SERVIÇOS DIVERSOS	H	0,3300000	28,39	9,34			
Composição Auxiliar	80247 SINAPI	AUXILIAR DE ELETRICISTA COM ENCARGOS COMPLEMENTARES	SEDI - SERVIÇOS DIVERSOS	H	0,0040000	268,40	2,80			
Composição Auxiliar	80284 SINAPI	ELETRICISTA COM ENCARGOS COMPLEMENTARES	SEDI - SERVIÇOS DIVERSOS	H	0,3300000	34,87	8,00			
Insumo	00038795 SINAPI	QUADRO DE DISTRIBUIÇÃO, SEM BARRAMENTO, EM PVC, DE EMBUTIR, PARA 6 DISJUNTORES NEMA OU 6 DISJUNTORES DIN	Materiais	UN	1,0000000	70,48	70,48			
					MO sem LS =>	11,93	LS =>	0,00	MO com LS =>	11,93
					Valor do BDI =>	17,88			Valor com BDI =>	105,99
Composição	Código Banco	Descrição	Tipo	Und	Quant.	Valor Unit	Total			
Composição	80406 SINAPI	QUEBRA EM ALVENARIA PARA INSTALAÇÃO DE CADA DE TOMADA (434 OU 442) AF. 082303	INR - INSTALAÇÕES HIDROSANITÁRIAS	UN	1,0000000	4,71	4,71			
Composição Auxiliar	80247 SINAPI	AUXILIAR DE ELETRICISTA COM ENCARGOS COMPLEMENTARES	SEDI - SERVIÇOS DIVERSOS	H	0,0430000	26,39	0,88			
Composição Auxiliar	80284 SINAPI	ELETRICISTA COM ENCARGOS COMPLEMENTARES	SEDI - SERVIÇOS DIVERSOS	H	0,1500000	24,57	3,60			
					MO sem LS =>	3,67	LS =>	0,00	MO com LS =>	3,67
					Valor do BDI =>	0,56			Valor com BDI =>	3,67
Composição	Código Banco	Descrição	Tipo	Und	Quant.	Valor Unit	Total			
Composição	80457 SINAPI	QUEBRA EM ALVENARIA PARA INSTALAÇÃO DE QUADRO DISTRIBUIÇÃO PEQUENO (18X25 CM) AF. 082303	INR - INSTALAÇÕES HIDROSANITÁRIAS	UN	1,0000000	10,75	10,75			
Composição Auxiliar	80247 SINAPI	AUXILIAR DE ELETRICISTA COM ENCARGOS COMPLEMENTARES	SEDI - SERVIÇOS DIVERSOS	H	0,0080000	28,39	0,03			
Composição Auxiliar	80284 SINAPI	ELETRICISTA COM ENCARGOS COMPLEMENTARES	SEDI - SERVIÇOS DIVERSOS	H	0,3300000	24,57	8,12			
					MO sem LS =>	8,38	LS =>	0,00	MO com LS =>	8,38
					Valor do BDI =>	2,19			Valor com BDI =>	12,94
Composição	Código Banco	Descrição	Tipo	Und	Quant.	Valor Unit	Total			
Composição	80447 SINAPI	RASGO LINEAR MANUAL EM ALVENARIA, PARA RAMAIS DISTRIBUIÇÃO DE DIÂMETROS MENORES OU IGUAIS A 40 MM. AF. 082303	INR - INSTALAÇÕES HIDROSANITÁRIAS	M	1,0000000	7,10	7,10			
Composição Auxiliar	80247 SINAPI	AUXILIAR DE ELETRICISTA COM ENCARGOS COMPLEMENTARES	SEDI - SERVIÇOS DIVERSOS	H	0,0080000	28,39	1,54			
Composição Auxiliar	80284 SINAPI	ELETRICISTA COM ENCARGOS COMPLEMENTARES	SEDI - SERVIÇOS DIVERSOS	H	0,2540000	24,57	6,78			
					MO sem LS =>	5,54	LS =>	0,00	MO com LS =>	5,54
					Valor do BDI =>	1,45			Valor com BDI =>	6,55
Composição	Código Banco	Descrição	Tipo	Und	Quant.	Valor Unit	Total			
Composição	80443 SINAPI	RASGO LINEAR MANUAL EM ALVENARIA, PARA RAMAIS DISTRIBUIÇÃO DE INSTALAÇÕES HIDRÁULICAS, DIÂMETROS MENORES OU IGUAIS A 40 MM. AF. 082303	INR - INSTALAÇÕES HIDROSANITÁRIAS	M	1,0000000	6,80	6,80			
Composição Auxiliar	80246 SINAPI	AUXILIAR DE ENCANADOR OU BOMBEIRO HIDRÁULICO COM ENCARGOS COMPLEMENTARES	SEDI - SERVIÇOS DIVERSOS	H	0,0080000	18,41	1,28			
Composição Auxiliar	80207 SINAPI	ENCANADOR OU BOMBEIRO HIDRÁULICO COM ENCARGOS COMPLEMENTARES	SEDI - SERVIÇOS DIVERSOS	H	0,2000000	23,92	8,52			
					MO sem LS =>	5,43	LS =>	0,00	MO com LS =>	5,43
					Valor do BDI =>	1,38			Valor com BDI =>	8,18
Composição	Código Banco	Descrição	Tipo	Und	Quant.	Valor Unit	Total			
Composição	93352 SINAPI	REATERRO MANUAL DE VALAS, COM COMPACTADOR DE SOLOS DE PERCUSSÃO. AF. 082023	MOVY - MOVIMENTO DE TERRA	m³	1,0000000	22,83	22,83			
Composição Auxiliar	8080 SINAPI	CAMINHÃO PIPA 10.000 L TRUCADO, PESO BRUTO TOTAL 23.000 KG, CARGA ÚTIL MÁXIMA 13.805 KG, DISTÂNCIA ENTRE EIXOS 4,8 M, POTÊNCIA 230 CV, INCLUSIVE TANQUE DE AÇO PARA TRANSPORTE DE ÁGUA - CHS DIURNO. AF. 082014	CHOR - CUSTOS HORÁRIOS DE MÁQUINAS E EQUIPAMENTOS	CHP	0,0080000	71,77	9,04			
Composição Auxiliar	8080 SINAPI	CAMINHÃO PIPA 10.000 L TRUCADO, PESO BRUTO TOTAL 23.000 KG, CARGA ÚTIL MÁXIMA 13.805 KG, DISTÂNCIA ENTRE EIXOS 4,8 M, POTÊNCIA 230 CV, INCLUSIVE TANQUE DE AÇO PARA TRANSPORTE DE ÁGUA - CHS DIURNO. AF. 082014	CHOR - CUSTOS HORÁRIOS DE MÁQUINAS E EQUIPAMENTOS	CHP	0,0054000	214,57	1,69			
Composição Auxiliar	80246 SINAPI	ENCANADOR OU BOMBEIRO HIDRÁULICO COM ENCARGOS COMPLEMENTARES	SEDI - SERVIÇOS DIVERSOS	H	0,7800000	19,21	15,13			
Composição Auxiliar	81833 SINAPI	COMPACTADOR DE SOLOS DE PERCUSSÃO (SOQUETE) COM MOTOR A GASOLINA 4 TEMPOS, POTÊNCIA 4 CV - CHS DIURNO. AF. 082015	CHOR - CUSTOS HORÁRIOS DE MÁQUINAS E EQUIPAMENTOS	CHP	0,1000000	39,43	3,97			
					MO sem LS =>	14,95	LS =>	0,00	MO com LS =>	14,95
					Valor do BDI =>	4,68			Valor com BDI =>	27,48
Composição	Código Banco	Descrição	Tipo	Und	Quant.	Valor Unit	Total			
Composição	03123 SENFRA	REBOCO C/ARGAMASSA DE CAL HIDRATADA E AREIA PENEIRADA TRACO 1:3 60P*5 mm P/PAREDE	ARGAMASSAS PARA PAREDES INTERNAS E EXTERNAS	m²	1,0000000	28,26	28,26			
Insumo	10441 SENFRA	CAL HIDRATADA	Materiais	KG	1,2200000	9,96	1,17			
Insumo	12361 SENFRA	PEDREIRO	Mão de Obra	H	0,5000000	28,86	13,43			
Insumo	12543 SENFRA	SERVENTE	Mão de Obra	H	0,6500000	20,28	13,18			
Insumo	10108 SENFRA	AREIA MEDIA	Materiais	m³	0,0061000	83,58	0,50			
					MO sem LS =>	26,59	LS =>	0,00	MO com LS =>	26,59
					Valor do BDI =>	3,77			Valor com BDI =>	34,03
Composição	Código Banco	Descrição	Tipo	Und	Quant.	Valor Unit	Total			
Composição	80351 SINAPI	REGISTRO DE PRESSÃO BRUTO, LATÃO, ROSCÁVEL, 3/4" - FORNECIMENTO E INSTALAÇÃO. AF. 082031	INR - INSTALAÇÕES HIDROSANITÁRIAS	UN	1,0000000	33,72	33,72			
Composição Auxiliar	80246 SINAPI	AUXILIAR DE ENCANADOR OU BOMBEIRO HIDRÁULICO COM ENCARGOS COMPLEMENTARES	SEDI - SERVIÇOS DIVERSOS	H	0,1100000	19,41	2,13			
Composição Auxiliar	80267 SINAPI	ENCANADOR OU BOMBEIRO HIDRÁULICO COM ENCARGOS COMPLEMENTARES	SEDI - SERVIÇOS DIVERSOS	H	0,1102000	23,62	2,60			
Insumo	00003148 SINAPI	FITA VEDA ROSCA EM ROLOS DE 18 MM X 50 M (L X C)	Materiais	UN	0,0108000	7,37	0,07			
Insumo	00011753 SINAPI	REGISTRO PRESSAO BRUTO EM LATAO FORJADO, BITOLA 3/4" (REF 1400)	Materiais	UN	1,0000000	28,63	28,63			
					MO sem LS =>	3,72	LS =>	0,00	MO com LS =>	3,72
					Valor do BDI =>	6,68			Valor com BDI =>	40,81
Composição	Código Banco	Descrição	Tipo	Und	Quant.	Valor Unit	Total			
Composição	5678 SINAPI	RETROESCAVADERA SOBRE RODAS COM CARREGADORA, TRACAO 4X4, POTENCIA LÍQ. 86 HP, SACAMBIA CAPRES, CAP. MÁX. 1 M3, SACAMBIA RETRO CAP. 0,38 M3, PERO OPERACIONAL MÍN. 0,674 KG, PROFUNDIDADE ESCAVACAO MÁX. 4,37 M - CHS DIURNO. AF. 082014	CHOR - CUSTOS HORÁRIOS DE MÁQUINAS E EQUIPAMENTOS	CHP	1,0000000	65,18	65,18			
Composição Auxiliar	80246 SINAPI	OPERADOR DE ESCAVADERA COM ENCARGOS COMPLEMENTARES	SEDI - SERVIÇOS DIVERSOS	H	1,0000000	24,27	24,27			

Gustavo Santos Oliveira Pontes  
Engenheiro Civil  
CREA-PB 1618905619

PREFEITURA MUNICIPAL DE ITAPOROCA  
CNPJ 09.165.176/0001-78

Composição Auxiliar	88853 SINAPI	RETROESCAVADORA SOBRE RODAS COM CARREGADEIRA, TRACAO 4X4, POTENCIA LIQ. 88 HP, CAÇAMBA CARREG. CAP. MÍN. 1 M3, CAÇAMBA RETRO CAP. 0,26 M3, PESO OPERACIONAL MÍN. 6.674 KG, PROFUNDIDADE ESCAVACAO MÁX. 4,37 M - JURDI. AF_082014	CHOR - CUSTOS HORÁRIOS DE MÁQUINAS E EQUIPAMENTOS	H	1,0000000	6,44	6,44
Composição Auxiliar	88857 SINAPI	RETROESCAVADORA SOBRE RODAS COM CARREGADEIRA, TRACAO 4X4, POTENCIA LIQ. 88 HP, CAÇAMBA CARREG. CAP. MÍN. 1 M3, CAÇAMBA RETRO CAP. 0,26 M3, PESO OPERACIONAL MÍN. 6.674 KG, PROFUNDIDADE ESCAVACAO MÁX. 4,37 M - DEPRECIACAO AF_082014	CHOR - CUSTOS HORÁRIOS DE MÁQUINAS E EQUIPAMENTOS	H	1,0000000	24,38	24,38
					MO sem LS =>	20,34	20,34
					Valor do BDI =>	11,28	11,28
					LS =>	0,00	0,00
					MO com LS =>	20,34	20,34
					Valor com BDI =>	31,62	31,62
Composição	Código Banco	Descrição	Tipo	Und	Quant.	Valor Unit	Total
Composição	5678 SINAPI	RETROESCAVADORA SOBRE RODAS COM CARREGADEIRA, TRACAO 4X4, POTENCIA LIQ. 88 HP, CAÇAMBA CARREG. CAP. MÍN. 1 M3, CAÇAMBA RETRO CAP. 0,26 M3, PESO OPERACIONAL MÍN. 6.674 KG, PROFUNDIDADE ESCAVACAO MÁX. 4,37 M - CHF DIURNO AF_082014	CHOR - CUSTOS HORÁRIOS DE MÁQUINAS E EQUIPAMENTOS	CHF	1,0000000	135,81	135,81
Composição Auxiliar	88857 SINAPI	RETROESCAVADORA SOBRE RODAS COM CARREGADEIRA, TRACAO 4X4, POTENCIA LIQ. 88 HP, CAÇAMBA CARREG. CAP. MÍN. 1 M3, CAÇAMBA RETRO CAP. 0,26 M3, PESO OPERACIONAL MÍN. 6.674 KG, PROFUNDIDADE ESCAVACAO MÁX. 4,37 M - DEPRECIACAO AF_082014	CHOR - CUSTOS HORÁRIOS DE MÁQUINAS E EQUIPAMENTOS	H	1,0000000	24,38	24,38
Composição Auxiliar	53786 SINAPI	RETROESCAVADORA SOBRE RODAS COM CARREGADEIRA, TRACAO 4X4, POTENCIA LIQ. 88 HP, CAÇAMBA CARREG. CAP. MÍN. 1 M3, CAÇAMBA RETRO CAP. 0,26 M3, PESO OPERACIONAL MÍN. 6.674 KG, PROFUNDIDADE ESCAVACAO MÁX. 4,37 M - MATERIAS NA OPERACAO AF_082014	CHOR - CUSTOS HORÁRIOS DE MÁQUINAS E EQUIPAMENTOS	H	1,0000000	30,15	30,15
Composição Auxiliar	88384 SINAPI	OPERADOR DE ESCAVADORA COM ENCARGOS COMPLEMENTARES	SEDI - SERVIÇOS DIVERSOS	H	1,0000000	24,37	24,37
Composição Auxiliar	88858 SINAPI	RETROESCAVADORA SOBRE RODAS COM CARREGADEIRA, TRACAO 4X4, POTENCIA LIQ. 88 HP, CAÇAMBA CARREG. CAP. MÍN. 1 M3, CAÇAMBA RETRO CAP. 0,26 M3, PESO OPERACIONAL MÍN. 6.674 KG, PROFUNDIDADE ESCAVACAO MÁX. 4,37 M - JURDI. AF_082014	CHOR - CUSTOS HORÁRIOS DE MÁQUINAS E EQUIPAMENTOS	H	1,0000000	6,44	6,44
Composição Auxiliar	6884 SINAPI	RETROESCAVADORA SOBRE RODAS COM CARREGADEIRA, TRACAO 4X4, POTENCIA LIQ. 88 HP, CAÇAMBA CARREG. CAP. MÍN. 1 M3, CAÇAMBA RETRO CAP. 0,26 M3, PESO OPERACIONAL MÍN. 6.674 KG, PROFUNDIDADE ESCAVACAO MÁX. 4,37 M - MANUTENCAO AF_082014	CHOR - CUSTOS HORÁRIOS DE MÁQUINAS E EQUIPAMENTOS	H	1,0000000	30,47	30,47
					MO sem LS =>	20,34	20,34
					Valor do BDI =>	27,75	27,75
					LS =>	0,00	0,00
					MO com LS =>	20,34	20,34
					Valor com BDI =>	48,09	48,09
Composição	Código Banco	Descrição	Tipo	Und	Quant.	Valor Unit	Total
Composição	88857 SINAPI	RETROESCAVADORA SOBRE RODAS COM CARREGADEIRA, TRACAO 4X4, POTENCIA LIQ. 88 HP, CAÇAMBA CARREG. CAP. MÍN. 1 M3, CAÇAMBA RETRO CAP. 0,26 M3, PESO OPERACIONAL MÍN. 6.674 KG, PROFUNDIDADE ESCAVACAO MÁX. 4,37 M - DEPRECIACAO AF_082014	CHOR - CUSTOS HORÁRIOS DE MÁQUINAS E EQUIPAMENTOS	H	1,0000000	24,38	24,38
Insumo	00036531 SINAPI	RETROESCAVADORA SOBRE RODAS COM CARREGADEIRA, TRACAO 4 X 4, POTENCIA LIQUIDA 88 HP, PESO OPERACIONAL MINIMO DE 6674 KG, CAPACIDADE DA CARREGADEIRA DE 1,00 M3 E DA RETROESCAVADORA MINIMA DE 0,26 M3, PROFUNDIDADE DE ESCAVACAO MAXIMA DE 4,37 M	Equipamento	UN	0,0000000	435.365,82	24,38
					MO sem LS =>	0,00	0,00
					Valor do BDI =>	4,98	4,98
					LS =>	0,00	0,00
					MO com LS =>	0,00	0,00
					Valor com BDI =>	29,36	29,36
Composição	Código Banco	Descrição	Tipo	Und	Quant.	Valor Unit	Total
Composição	88858 SINAPI	RETROESCAVADORA SOBRE RODAS COM CARREGADEIRA, TRACAO 4X4, POTENCIA LIQ. 88 HP, CAÇAMBA CARREG. CAP. MÍN. 1 M3, CAÇAMBA RETRO CAP. 0,26 M3, PESO OPERACIONAL MÍN. 6.674 KG, PROFUNDIDADE ESCAVACAO MÁX. 4,37 M - JURDI. AF_082014	CHOR - CUSTOS HORÁRIOS DE MÁQUINAS E EQUIPAMENTOS	H	1,0000000	6,44	6,44
Insumo	00036531 SINAPI	RETROESCAVADORA SOBRE RODAS COM CARREGADEIRA, TRACAO 4 X 4, POTENCIA LIQUIDA 88 HP, PESO OPERACIONAL MINIMO DE 6674 KG, CAPACIDADE DA CARREGADEIRA DE 1,00 M3 E DA RETROESCAVADORA MINIMA DE 0,26 M3, PROFUNDIDADE DE ESCAVACAO MAXIMA DE 4,37 M	Equipamento	UN	0,0000148	435.365,82	6,44
					MO sem LS =>	0,00	0,00
					Valor do BDI =>	1,31	1,31
					LS =>	0,00	0,00
					MO com LS =>	0,00	0,00
					Valor com BDI =>	7,75	7,75
Composição	Código Banco	Descrição	Tipo	Und	Quant.	Valor Unit	Total
Composição	5684 SINAPI	RETROESCAVADORA SOBRE RODAS COM CARREGADEIRA, TRACAO 4X4, POTENCIA LIQ. 88 HP, CAÇAMBA CARREG. CAP. MÍN. 1 M3, CAÇAMBA RETRO CAP. 0,26 M3, PESO OPERACIONAL MÍN. 6.674 KG, PROFUNDIDADE ESCAVACAO MÁX. 4,37 M - MANUTENCAO AF_082014	CHOR - CUSTOS HORÁRIOS DE MÁQUINAS E EQUIPAMENTOS	H	1,0000000	30,47	30,47
Insumo	00036531 SINAPI	RETROESCAVADORA SOBRE RODAS COM CARREGADEIRA, TRACAO 4 X 4, POTENCIA LIQUIDA 88 HP, PESO OPERACIONAL MINIMO DE 6674 KG, CAPACIDADE DA CARREGADEIRA DE 1,00 M3 E DA RETROESCAVADORA MINIMA DE 0,26 M3, PROFUNDIDADE DE ESCAVACAO MAXIMA DE 4,37 M	Equipamento	UN	0,0000700	435.365,82	30,47
					MO sem LS =>	0,00	0,00
					Valor do BDI =>	5,22	5,22
					LS =>	0,00	0,00
					MO com LS =>	0,00	0,00
					Valor com BDI =>	36,09	36,09
Composição	Código Banco	Descrição	Tipo	Und	Quant.	Valor Unit	Total
Composição	53786 SINAPI	RETROESCAVADORA SOBRE RODAS COM CARREGADEIRA, TRACAO 4X4, POTENCIA LIQ. 88 HP, CAÇAMBA CARREG. CAP. MÍN. 1 M3, CAÇAMBA RETRO CAP. 0,26 M3, PESO OPERACIONAL MÍN. 6.674 KG, PROFUNDIDADE ESCAVACAO MÁX. 4,37 M - MATERIAS NA OPERACAO AF_082014	CHOR - CUSTOS HORÁRIOS DE MÁQUINAS E EQUIPAMENTOS	H	1,0000000	30,15	30,15
Insumo	00004221 SINAPI	OLEO DIESEL COMBUSTIVEL COMUM METROPOLITANO S-10 OU S-500	Material	L	8,5300000	5,88	50,15
					MO sem LS =>	0,00	0,00
					Valor do BDI =>	10,25	10,25
					LS =>	0,00	0,00
					MO com LS =>	0,00	0,00
					Valor com BDI =>	10,25	10,25
Composição	Código Banco	Descrição	Tipo	Und	Quant.	Valor Unit	Total
Composição	87247 SINAPI	REVESTIMENTO CERAMICO PARA PISO COM PLACAS TIPO ESMALTADA EXTRA DE DIMENSOES 30X30 CM APLICADA EM AMBIENTES DE AREA ENTRE 9 M2 E 10 M2 AF_022023_PE	PISO - PISOS	M2	1,0000000	62,83	62,83
Composição Auxiliar	88228 SINAPI	AZULEJISTA OU LADRILHEIRO COM ENCARGOS COMPLEMENTARES	SEDI - SERVIÇOS DIVERSOS	H	0,4730000	24,14	11,43
Composição Auxiliar	88398 SINAPI	SERVEnte COM ENCARGOS COMPLEMENTARES	SEDI - SERVIÇOS DIVERSOS	H	0,1100000	18,24	3,08
Insumo	00001287 SINAPI	PISO EM CERAMICA ESMALTADA EXTRA, COR LISA, PEI MAIOR OU IGUAL A 4, FORMATO MENOR OU IGUAL A 20X20 CM2	Material	m²	1,0018000	37,38	39,68
Insumo	00001381 SINAPI	ARGAMASSA COLANTE AC I PARA CERAMICAS	Material	KG	9,1325000	0,80	7,30
Insumo	00034357 SINAPI	REJANTE CIMENTICIO, QUALQUER COR	Material	KG	0,2410000	4,68	1,13
					MO sem LS =>	11,23	11,23
					LS =>	0,00	0,00
					MO com LS =>	11,23	11,23

Gustavo Santos Oliveira Pontes  
Engenheiro Civil  
CREA/PB 1618905619

PREFEITURA MUNICIPAL DE ITAPOROROCA  
CNPJ: 09.165.176/0001-78

		Valor do BDI =>	12,50			Valor com BDI =>	75,42	Total
Código Banco	Descrição	Tipo	Und	Quant.	Valor Unit			
Composição	87246 SINAPI REVESTIMENTO CERÂMICO PARA PISO COM PLACAS TIPO ESMALTADA EXTRA DE DIMENSÕES 35X35 CM APLICADA EM AMBIENTES DE ÁREA MAIOR QUE 10 M2. AF_022023_PE	PISO - PIGOS	M2	1,0000000	68,24			68,24
Composição Auxiliar	88319 SINAPI SERVENTE COM ENCARGOS COMPLEMENTARES	SEDI - SERVIÇOS DIVERSOS	H	3,1280000	19,24			2,48
Composição Auxiliar	88320 SINAPI AZULEJISTA OU LADRILHEIRO COM ENCARGOS COMPLEMENTARES	SEDI - SERVIÇOS DIVERSOS	H	0,2411800	24,14			5,82
Insumo	00004357 SINAPI REJUNTE CIMENTICIO, QUALQUER COR	Material	KG	0,2410000	4,89			1,13
Insumo	00001287 SINAPI PISO EM CERAMICA ESMALTADA EXTRA, COR LISA, PEI MAIOR OU IGUAL A 4, FORMATO MENOR OU IGUAL A 2025 CM2	Material	m²	1,0571000	37,38			39,51
Insumo	00001381 SINAPI ARGAMASSA COLANTE AC I PARA CERAMICAS	Material	KG	9,1325000	0,80			7,30
		MO sem LS =>	6,38	LS =>	0,00	MO com LS =>		6,38
		Valor do BDI =>	11,49			Valor com BDI =>		57,73
Código Banco	Descrição	Tipo	Und	Quant.	Valor Unit			Total
Composição	87246 SINAPI REVESTIMENTO CERÂMICO PARA PISO COM PLACAS TIPO ESMALTADA EXTRA DE DIMENSÕES 35X35 CM APLICADA EM AMBIENTES DE ÁREA MENOR QUE 5 M2. AF_022023_PE	PISO - PIGOS	M2	1,0000000	68,87			68,87
Composição Auxiliar	88256 SINAPI AZULEJISTA OU LADRILHEIRO COM ENCARGOS COMPLEMENTARES	SEDI - SERVIÇOS DIVERSOS	H	0,2411800	24,14			18,49
Composição Auxiliar	88319 SINAPI SERVENTE COM ENCARGOS COMPLEMENTARES	SEDI - SERVIÇOS DIVERSOS	H	0,1685000	19,24			3,24
Insumo	00001287 SINAPI PISO EM CERAMICA ESMALTADA EXTRA, COR LISA, PEI MAIOR OU IGUAL A 4, FORMATO MENOR OU IGUAL A 2025 CM2	Material	m²	1,0519000	37,38			40,40
Insumo	00034357 SINAPI REJUNTE CIMENTICIO, QUALQUER COR	Material	KG	0,2410000	4,89			1,13
Insumo	00001381 SINAPI ARGAMASSA COLANTE AC I PARA CERAMICAS	Material	KG	9,1325000	0,80			7,30
		MO sem LS =>	15,52	LS =>	0,00	MO com LS =>		15,52
		Valor do BDI =>	14,07			Valor com BDI =>		62,84
Código Banco	Descrição	Tipo	Und	Quant.	Valor Unit			Total
Composição	5985 SINAPI ROLO COMPACTADOR VIBRATORIO DE UM CILINDRO AÇO LISO, POTENCIA 80 HP, PESO OPERACIONAL MÁXIMO 8,1 T, IMPACTO DINÂMICO 16,15 / 9,5 T, LARGURA DE TRABALHO 1,88 M - CHI DIURNO. AF_062014	CHOR - CUSTOS HORÁRIOS DE MÁQUINAS E EQUIPAMENTOS	CHP	1,0000000	64,00			64,00
Composição Auxiliar	88219 SINAPI ROLO COMPACTADOR VIBRATORIO DE UM CILINDRO AÇO LISO, POTENCIA 80 HP, PESO OPERACIONAL MÁXIMO 8,1 T, IMPACTO DINÂMICO 16,15 / 9,5 T, LARGURA DE TRABALHO 1,88 M - DEPRECIACAO. AF_062014	CHOR - CUSTOS HORÁRIOS DE MÁQUINAS E EQUIPAMENTOS	H	1,0000000	32,05			32,05
Composição Auxiliar	88211 SINAPI OPERADOR DE ROLO COMPACTADOR COM ENCARGOS COMPLEMENTARES	SEDI - SERVIÇOS DIVERSOS	H	1,0000000	9,90			9,90
		MO sem LS =>	19,32	LS =>	0,00	MO com LS =>		19,32
		Valor do BDI =>	13,09			Valor com BDI =>		77,09
Código Banco	Descrição	Tipo	Und	Quant.	Valor Unit			Total
Composição	5984 SINAPI ROLO COMPACTADOR VIBRATORIO DE UM CILINDRO AÇO LISO, POTENCIA 80 HP, PESO OPERACIONAL MÁXIMO 8,1 T, IMPACTO DINÂMICO 16,15 / 9,5 T, LARGURA DE TRABALHO 1,88 M - CHP DIURNO. AF_062014	CHOR - CUSTOS HORÁRIOS DE MÁQUINAS E EQUIPAMENTOS	CHP	1,0000000	169,28			169,28
Composição Auxiliar	88219 SINAPI ROLO COMPACTADOR VIBRATORIO DE UM CILINDRO AÇO LISO, POTENCIA 80 HP, PESO OPERACIONAL MÁXIMO 8,1 T, IMPACTO DINÂMICO 16,15 / 9,5 T, LARGURA DE TRABALHO 1,88 M - MANTENCAO NA OPERACAO. AF_062014	CHOR - CUSTOS HORÁRIOS DE MÁQUINAS E EQUIPAMENTOS	H	1,0000000	58,35			58,35
Composição Auxiliar	88210 SINAPI ROLO COMPACTADOR VIBRATORIO DE UM CILINDRO AÇO LISO, POTENCIA 80 HP, PESO OPERACIONAL MÁXIMO 8,1 T, IMPACTO DINÂMICO 16,15 / 9,5 T, LARGURA DE TRABALHO 1,88 M - DEPRECIACAO. AF_062014	CHOR - CUSTOS HORÁRIOS DE MÁQUINAS E EQUIPAMENTOS	H	1,0000000	32,05			32,05
Composição Auxiliar	88203 SINAPI OPERADOR DE ROLO COMPACTADOR COM ENCARGOS COMPLEMENTARES	SEDI - SERVIÇOS DIVERSOS	H	1,0000000	23,38			23,38
Composição Auxiliar	88211 SINAPI ROLO COMPACTADOR VIBRATORIO DE UM CILINDRO AÇO LISO, POTENCIA 80 HP, PESO OPERACIONAL MÁXIMO 8,1 T, IMPACTO DINÂMICO 16,15 / 9,5 T, LARGURA DE TRABALHO 1,88 M - JUROS. AF_062014	CHOR - CUSTOS HORÁRIOS DE MÁQUINAS E EQUIPAMENTOS	H	1,0000000	9,90			9,90
Composição Auxiliar	5874 SINAPI ROLO COMPACTADOR VIBRATORIO DE UM CILINDRO AÇO LISO, POTENCIA 80 HP, PESO OPERACIONAL MÁXIMO 8,1 T, IMPACTO DINÂMICO 16,15 / 9,5 T, LARGURA DE TRABALHO 1,88 M - MANUTENCAO. AF_062014	CHOR - CUSTOS HORÁRIOS DE MÁQUINAS E EQUIPAMENTOS	H	1,0000000	40,11			40,11
		MO sem LS =>	19,32	LS =>	0,00	MO com LS =>		19,32
		Valor do BDI =>	32,75			Valor com BDI =>		193,01
Código Banco	Descrição	Tipo	Und	Quant.	Valor Unit			Total
Composição	88210 SINAPI ROLO COMPACTADOR VIBRATORIO DE UM CILINDRO AÇO LISO, POTENCIA 80 HP, PESO OPERACIONAL MÁXIMO 8,1 T, IMPACTO DINÂMICO 16,15 / 9,5 T, LARGURA DE TRABALHO 1,88 M - DEPRECIACAO. AF_062014	CHOR - CUSTOS HORÁRIOS DE MÁQUINAS E EQUIPAMENTOS	H	1,0000000	32,05			32,05
Insumo	00010846 SINAPI ROLO COMPACTADOR VIBRATORIO DE UM CILINDRO, AÇO LISO, POTENCIA 80 HP, PESO OPERACIONAL MÁXIMO 8,1 T, IMPACTO DINÂMICO 16,15/9,5 T, LARGURA DE TRABALHO 1,88 M	Equipamento	UN	0,0000533	801.485,48			32,05
		MO sem LS =>	0,00	LS =>	0,00	MO com LS =>		0,00
		Valor do BDI =>	8,58			Valor com BDI =>		38,60
Código Banco	Descrição	Tipo	Und	Quant.	Valor Unit			Total
Composição	88211 SINAPI ROLO COMPACTADOR VIBRATORIO DE UM CILINDRO AÇO LISO, POTENCIA 80 HP, PESO OPERACIONAL MÁXIMO 8,1 T, IMPACTO DINÂMICO 16,15 / 9,5 T, LARGURA DE TRABALHO 1,88 M - JUROS. AF_062014	CHOR - CUSTOS HORÁRIOS DE MÁQUINAS E EQUIPAMENTOS	H	1,0000000	8,80			8,80
Insumo	00010846 SINAPI ROLO COMPACTADOR VIBRATORIO DE UM CILINDRO, AÇO LISO, POTENCIA 80 HP, PESO OPERACIONAL MÁXIMO 8,1 T, IMPACTO DINÂMICO 16,15/9,5 T, LARGURA DE TRABALHO 1,88 M	Equipamento	UN	0,0000143	801.485,48			8,80
		MO sem LS =>	0,00	LS =>	0,00	MO com LS =>		0,00
		Valor do BDI =>	1,75			Valor com BDI =>		10,30
Código Banco	Descrição	Tipo	Und	Quant.	Valor Unit			Total
Composição	5874 SINAPI ROLO COMPACTADOR VIBRATORIO DE UM CILINDRO AÇO LISO, POTENCIA 80 HP, PESO OPERACIONAL MÁXIMO 8,1 T, IMPACTO DINÂMICO 16,15 / 9,5 T, LARGURA DE TRABALHO 1,88 M - MANUTENCAO. AF_062014	CHOR - CUSTOS HORÁRIOS DE MÁQUINAS E EQUIPAMENTOS	H	1,0000000	40,11			40,11

Gustavo Santos Oliveira Pontes  
Engenheiro Civil  
CREA-PB 1618905619

PREFEITURA MUNICIPAL DE ITAPOROROCA  
CNPJ 09 185 178/0001-78

Insu	Código Banco	Descrição	Equipamento	UN	0,00000007	601.465,48	40,13		
		ROLO COMPACTADOR VIBRATÓRIO DE UM CILINDRO, AÇO LISO, POTENCIA 80 HP, PESO OPERACIONAL MÁXIMO 8,1 T, IMPACTO DINÂMICO 16,15/9,5 T, LARGURA DE TRABALHO 1,83 M- MATERIAL NA OPERAÇÃO. AF_08/2014			MO sem LS => Valor do BDI =>	0,00 5,19	LS => 0,00	MO com LS => Valor com BDI =>	0,00 45,30
Composição	33786 SINAPI	ROLO COMPACTADOR VIBRATÓRIO DE UM CILINDRO AÇO LISO, POTENCIA 80 HP, PESO OPERACIONAL MÁXIMO 8,1 T, IMPACTO DINÂMICO 16,15/9,5 T, LARGURA DE TRABALHO 1,83 M- MATERIAL NA OPERAÇÃO. AF_08/2014	CHOR - CUSTOS HORÁRIOS DE MÁQUINAS E EQUIPAMENTOS	H	1,30000000	36,15			56,15
Insu	00004221 SINAPI	QUELÓ DIESEL, COMBUSTÍVEL COMUM METROPOLITANO S-10 OU S-500	Materiais	L	9,55000000	5,88			58,15
					MO sem LS => Valor do BDI =>	0,00 11,47	LS => 0,00	MO com LS => Valor com BDI =>	0,00 67,62
Composição	3316 ORSE	Reboco especial de paredes 2cm com argamassa traço 03 - 1:3 cimento / areia / vedant	Conversão InfoWorks	m²	1,00000000	37,06			37,06
Composição Auxiliar	10549 ORSE	Encargos Complementares - Servente	Profissionais	H	0,80000000	2,75			2,23
Composição Auxiliar	10550 ORSE	Encargos Complementares - Pedreiro	Profissionais	H	0,80000000	3,02			2,17
Composição Auxiliar	1805 ORSE	Argamassa cimento e areia traço 1:5 (1:3), com vedão vedant ou similar - 1 saca / cimento / 5 kg / 2 pacotes areia atm. 0,35x0,47x0,23m / 2kg vedão vedant - Confecção mecânica e transporte	Argamassa	m³	0,20000000	656,30			13,16
Insu	00005111 SINAPI	SERVENTE DE OBRAS (HORISTA)	Mão de Obra	H	9,20000000	13,94			8,30
Insu	00004750 SINAPI	PEDREIRO (HORISTA)	Mão de Obra	H	0,60000000	18,64			11,18
					MO sem LS => Valor do BDI =>	20,58 7,57	LS => 0,00	MO com LS => Valor com BDI =>	20,58 44,61
Composição	91693 SINAPI	SERRA CIRCULAR DE BANCADA COM MOTOR ELÉTRICO POTÊNCIA DE 3HP, COM COIFA PARA DISCO 10" - CHIFURNO, AF_08/2015	CHOR - CUSTOS HORÁRIOS DE MÁQUINAS E EQUIPAMENTOS	CHP	1,00000000	23,06			23,06
Composição Auxiliar	88297 SINAPI	OPERADOR DE MÁQUINAS E EQUIPAMENTOS COM ENCARGOS COMPLEMENTARES	SEDI - SERVIÇOS DIVERSOS	H	1,00000000	22,94			22,94
Composição Auxiliar	91698 SINAPI	SERRA CIRCULAR DE BANCADA COM MOTOR ELÉTRICO POTÊNCIA DE 3HP, COM COIFA PARA DISCO 10" - DEPRECIAÇÃO, AF_08/2015	CHOR - CUSTOS HORÁRIOS DE MÁQUINAS E EQUIPAMENTOS	H	1,00000000	0,10			0,10
Composição Auxiliar	91699 SINAPI	SERRA CIRCULAR DE BANCADA COM MOTOR ELÉTRICO POTÊNCIA DE 3HP, COM COIFA PARA DISCO 10" - JURIS, AF_08/2015	CHOR - CUSTOS HORÁRIOS DE MÁQUINAS E EQUIPAMENTOS	H	1,00000000	0,02			0,02
					MO sem LS => Valor do BDI =>	18,91 4,71	LS => 0,00	MO com LS => Valor com BDI =>	18,91 27,77
Composição	91692 SINAPI	SERRA CIRCULAR DE BANCADA COM MOTOR ELÉTRICO POTÊNCIA DE 3HP, COM COIFA PARA DISCO 10" - CHP DIURNO, AF_08/2015	CHOR - CUSTOS HORÁRIOS DE MÁQUINAS E EQUIPAMENTOS	CHP	1,00000000	24,13			24,13
Composição Auxiliar	91690 SINAPI	SERRA CIRCULAR DE BANCADA COM MOTOR ELÉTRICO POTÊNCIA DE 3HP, COM COIFA PARA DISCO 10" - MANUTENÇÃO, AF_08/2015	CHOR - CUSTOS HORÁRIOS DE MÁQUINAS E EQUIPAMENTOS	H	1,00000000	0,07			0,07
Composição Auxiliar	91699 SINAPI	SERRA CIRCULAR DE BANCADA COM MOTOR ELÉTRICO POTÊNCIA DE 3HP, COM COIFA PARA DISCO 10" - JURIS, AF_08/2015	CHOR - CUSTOS HORÁRIOS DE MÁQUINAS E EQUIPAMENTOS	H	1,00000000	0,02			0,02
Composição Auxiliar	91691 SINAPI	SERRA CIRCULAR DE BANCADA COM MOTOR ELÉTRICO POTÊNCIA DE 3HP, COM COIFA PARA DISCO 10" - MATERIAS NA OPERAÇÃO, AF_08/2015	CHOR - CUSTOS HORÁRIOS DE MÁQUINAS E EQUIPAMENTOS	H	1,00000000	1,00			1,00
Composição Auxiliar	91698 SINAPI	SERRA CIRCULAR DE BANCADA COM MOTOR ELÉTRICO POTÊNCIA DE 3HP, COM COIFA PARA DISCO 10" - DEPRECIAÇÃO, AF_08/2015	CHOR - CUSTOS HORÁRIOS DE MÁQUINAS E EQUIPAMENTOS	H	1,00000000	0,10			0,10
Composição Auxiliar	88297 SINAPI	OPERADOR DE MÁQUINAS E EQUIPAMENTOS COM ENCARGOS COMPLEMENTARES	SEDI - SERVIÇOS DIVERSOS	H	1,00000000	22,94			22,94
					MO sem LS => Valor do BDI =>	18,91 4,93	LS => 0,00	MO com LS => Valor com BDI =>	18,91 29,06
Composição	91698 SINAPI	SERRA CIRCULAR DE BANCADA COM MOTOR ELÉTRICO POTÊNCIA DE 3HP, COM COIFA PARA DISCO 10" - DEPRECIAÇÃO, AF_08/2015	CHOR - CUSTOS HORÁRIOS DE MÁQUINAS E EQUIPAMENTOS	H	1,00000000	0,10			0,10
Insu	00014610 SINAPI	SERRA CIRCULAR DE BANCADA COM MOTOR ELÉTRICO, POTENCIA DE 11600 W, PARA DISCO DE DIAMETRO DE 10" (250 MM)	Materiais	UN	0,0000720	1.427,98			0,10
					MO sem LS => Valor do BDI =>	0,00 0,02	LS => 0,00	MO com LS => Valor com BDI =>	0,00 0,12
Composição	91699 SINAPI	SERRA CIRCULAR DE BANCADA COM MOTOR ELÉTRICO POTÊNCIA DE 3HP, COM COIFA PARA DISCO 10" - JURIS, AF_08/2015	CHOR - CUSTOS HORÁRIOS DE MÁQUINAS E EQUIPAMENTOS	H	1,00000000	0,02			0,02
Insu	00014610 SINAPI	SERRA CIRCULAR DE BANCADA COM MOTOR ELÉTRICO, POTENCIA DE 11600 W, PARA DISCO DE DIAMETRO DE 10" (250 MM)	Materiais	UN	0,0000148	1.427,98			0,02
					MO sem LS => Valor do BDI =>	0,00 0,00	LS => 0,00	MO com LS => Valor com BDI =>	0,00 0,02
Composição	91690 SINAPI	SERRA CIRCULAR DE BANCADA COM MOTOR ELÉTRICO POTÊNCIA DE 3HP, COM COIFA PARA DISCO 10" - MANUTENÇÃO, AF_08/2015	CHOR - CUSTOS HORÁRIOS DE MÁQUINAS E EQUIPAMENTOS	H	1,00000000	0,07			0,07
Insu	00014610 SINAPI	SERRA CIRCULAR DE BANCADA COM MOTOR ELÉTRICO, POTENCIA DE 11600 W, PARA DISCO DE DIAMETRO DE 10" (250 MM)	Materiais	UN	0,0000500	1.427,98			0,07
					MO sem LS => Valor do BDI =>	0,00 0,01	LS => 0,00	MO com LS => Valor com BDI =>	0,00 0,05
Composição	91691 SINAPI	SERRA CIRCULAR DE BANCADA COM MOTOR ELÉTRICO POTÊNCIA DE 3HP, COM COIFA PARA DISCO 10" - MATERIAS NA OPERAÇÃO, AF_08/2015	CHOR - CUSTOS HORÁRIOS DE MÁQUINAS E EQUIPAMENTOS	H	1,00000000	1,00			1,00
Insu	00002705 SINAPI	ENERGIA ELETRICA ATE 2000 KWH INDUSTRIAL SEM DEMANDA	Materiais	KWH	1,38000000	0,74			1,00
					MO sem LS => Valor do BDI =>	0,00 0,20	LS => 0,00	MO com LS => Valor com BDI =>	0,00 1,20
Composição	66316 SINAPI	SERVENTE COM ENCARGOS COMPLEMENTARES	SEDI - SERVIÇOS DIVERSOS	H	1,00000000	18,24			18,24
Composição Auxiliar	95370 SINAPI	CURSO DE CAPACITAÇÃO PARA SERVENTE (ENCARGOS COMPLEMENTARES) - HORISTA	SEDI - SERVIÇOS DIVERSOS	H	1,00000000	0,30			0,30

Gustavo Santos Oliveira Portes  
Engenheiro Civil  
CREA-PB 16189056

PREFEITURA MUNICIPAL DE ITAPOROROCA  
CNPJ 09.165.176/0001-78

Insumo	00005111 SINAPI	SERVENTÉ DE OBRAS (HORISTA)	Mão de Obra	H	1,0000000	13,84	13,84		
Insumo	00043481 SINAPI	EPI - FAMÍLIA SERVENTE - HORISTA (ENCARGOS COMPLEMENTARES - COLETADO CAIXA)	Equipamento	H	1,0000000	1,33	1,33		
Insumo	00037372 SINAPI	EXAMES - HORISTA (COLETADO CAIXA - ENCARGOS COMPLEMENTARES)	Outros	H	1,0000000	1,34	1,34		
Insumo	00043467 SINAPI	FERRAMENTAS - FAMÍLIA SERVENTE - HORISTA (ENCARGOS COMPLEMENTARES - COLETADO CAIXA)	Equipamento	H	1,0000000	0,81	0,81		
Insumo	00037373 SINAPI	SEGURO - HORISTA (COLETADO CAIXA - ENCARGOS COMPLEMENTARES)	Taxas	H	1,0000000	0,01	0,01		
Insumo	00037371 SINAPI	TRANSPORTE - HORISTA (COLETADO CAIXA - ENCARGOS COMPLEMENTARES)	Serviços	H	1,0000000	0,77	0,77		
Insumo	00037370 SINAPI	ALIMENTAÇÃO - HORISTA (COLETADO CAIXA - ENCARGOS COMPLEMENTARES)	Outros	H	1,0000000	1,04	1,04		
			MO sem LS =>		14,14	LS =>	0,00	MO com LS =>	14,14
			Valor do BDI =>		3,93			Valor com BDI =>	22,17
Composição	88833 SINAPI	SIFÃO DO TIPO FLEXÍVEL EM PVC 1 X 1 1/2 - FORNECIMENTO E INSTALAÇÃO AF_01/2020	SIF - INSTALAÇÕES HIDROSANITÁRIAS	UN	1,0000000	11,45	11,45		
Composição Auxiliar	88316 SINAPI	SERVENTE COM ENCARGOS COMPLEMENTARES	SEDI - SERVIÇOS DIVERSOS	H	0,0280000	18,24	0,81		
Composição Auxiliar	88287 SINAPI	ENCANADOR OU BOMBEIRO HIDRÁULICO COM ENCARGOS COMPLEMENTARES	SEDI - SERVIÇOS DIVERSOS	H	0,0840000	22,82	1,88		
Insumo	00044845 SINAPI	SIFÃO / TUBO SINFONADO EXTENSÍVEL/SINFONADO, UNIVERSAL/ SIMPLES, ENTRE 50 A 70" CM, DE PLÁSTICO BRANCO	Material	UN	1,0000000	8,90	8,90		
Insumo	00003148 SINAPI	FITA VEDA ROSCA EM ROLOS DE 18 MM X 10 M (L X C)	Material	UN	0,0332000	2,00	0,06		
			MO sem LS =>		1,97	LS =>	0,00	MO com LS =>	1,97
			Valor do BDI =>		2,34			Valor com BDI =>	13,79
Composição	88483 SINAPI	SUORTE ISOLADOR PARA FIXAÇÃO DA CORDALHA DE COBRE EM ALVENARIA OU CONCRETO - FORNECIMENTO E INSTALAÇÃO AF_08/2023	INEL - INSTALAÇÃO ELÉTRICA/ELETRIFICAÇÃO E ILUMINAÇÃO EXTERNA	UN	1,0000000	21,08	21,08		
Composição Auxiliar	88284 SINAPI	ELETRICISTA COM ENCARGOS COMPLEMENTARES	SEDI - SERVIÇOS DIVERSOS	H	0,3100000	34,57	7,83		
Composição Auxiliar	88247 SINAPI	AUXILAR DE ELETRICISTA COM ENCARGOS COMPLEMENTARES	SEDI - SERVIÇOS DIVERSOS	H	0,3100000	20,38	6,11		
Insumo	00007588 SINAPI	BUCHA DE NYLON SEM ABA S10, COM PARAFUSO DE 6,10 X Ø5 MM EM AÇO ZINCADO COM ROSCA SOBERBA, CABECA CHATA E FENDA PHILLIPS	Material	UN	1,0000000	0,73	0,73		
Insumo	00011287 SINAPI	ARRUELA LISA, REDONDA, DE LATÃO POLIDO, DIÂMETRO NOMINAL 5/8", DIÂMETRO EXTERNO = 34 MM, DIÂMETRO DO FURO = 17 MM, ESPESSURA = 2,5" MM	Material	UN	1,0000000	1,58	1,58		
Insumo	00007572 SINAPI	SUORTE ISOLADOR REFORÇADO DIÂMETRO NOMINAL 5/8" COM ROSCA SOBERBA E BUCHA	Material	UN	1,0000000	4,83	4,83		
			MO sem LS =>		10,72	LS =>	0,00	MO com LS =>	10,72
			Valor do BDI =>		4,30			Valor com BDI =>	25,38
Composição	81946 SINAPI	SUORTE PARAFUSADO COM PLACA DE ENCAIXE 4" X 2" MÉDIO (1,30 M DO PISO) PARA PONTO ELÉTRICO - FORNECIMENTO E INSTALAÇÃO AF_03/2023	INEL - INSTALAÇÃO ELÉTRICA/ELETRIFICAÇÃO E ILUMINAÇÃO EXTERNA	UN	1,0000000	9,81	9,81		
Composição Auxiliar	88247 SINAPI	AUXILAR DE ELETRICISTA COM ENCARGOS COMPLEMENTARES	SEDI - SERVIÇOS DIVERSOS	H	0,1280000	20,58	2,88		
Composição Auxiliar	88284 SINAPI	ELETRICISTA COM ENCARGOS COMPLEMENTARES	SEDI - SERVIÇOS DIVERSOS	H	0,1280000	24,57	3,14		
Insumo	00038004 SINAPI	ESPELHO / PLACA DE 3 POSTOS 4" X 2", PARA INSTALAÇÃO DE TOMADAS E INTERRUPTORES	Material	UN	1,0000000	2,68	2,68		
Insumo	00038009 SINAPI	SUORTE DE FIXAÇÃO PARA ESPELHO / PLACA 4" X 2", PARA 3 MÓDULOS, PARA INSTALAÇÃO DE TOMADAS E INTERRUPTORES (SOMENTE SUORTE)	Material	UN	1,0000000	1,39	1,39		
			MO sem LS =>		4,41	LS =>	0,00	MO com LS =>	4,41
			Valor do BDI =>		2,00			Valor com BDI =>	11,81
Composição	88784 SINAPI	TE PVC, SÉRIE NORMAL, ESGOTO PREDIAL, DN 50 X 50 MM, JUNTA ELÁSTICA, FORNECIDO E INSTALADO EM RAMAL DE DESCARGA OU RAMAL DE ESGOTO SANITÁRIO, AF_08/2022	SIF - INSTALAÇÕES HIDROSANITÁRIAS	UN	1,0000000	22,20	22,20		
Composição Auxiliar	88246 SINAPI	AUXILAR DE ENCANADOR OU BOMBEIRO HIDRÁULICO COM ENCARGOS COMPLEMENTARES	SEDI - SERVIÇOS DIVERSOS	H	0,1830000	19,41	3,36		
Composição Auxiliar	88282 SINAPI	ENCANADOR OU BOMBEIRO HIDRÁULICO COM ENCARGOS COMPLEMENTARES	SEDI - SERVIÇOS DIVERSOS	H	0,1830000	20,88	4,32		
Insumo	00007087 SINAPI	TE SANITÁRIO, PVC, DN 50 X 50 MM, SÉRIE NORMAL, PARA ESGOTO PREDIAL	Material	UN	1,0000000	7,08	7,08		
Insumo	00020078 SINAPI	PASTA LUBRIFICANTE PARA TUBOS E CONEXÕES COM JUNTA ELÁSTICA, EMBALAGEM DE 400" GR (USO EM PVC, AÇO, POLIETILENO E OUTROS)	Material	UN	0,0750000	21,43	1,80		
Insumo	00000286 SINAPI	ANEL BORRACHA PARA TUBO ESGOTO PREDIAL, DN 50 MM (NBR 5088)	Material	UN	3,0000000	1,88	5,64		
			MO sem LS =>		6,22	LS =>	0,00	MO com LS =>	6,22
			Valor do BDI =>		4,53			Valor com BDI =>	26,73
Composição	88323 SINAPI	TE PVC, SOLDÁVEL, DN 25MM, INSTALADO EM RAMAL OU SUB-RAMAL DE ÁGUA - FORNECIMENTO E INSTALAÇÃO AF_08/2022	SIF - INSTALAÇÕES HIDROSANITÁRIAS	UN	1,0000000	11,33	11,33		
Composição Auxiliar	88287 SINAPI	ENCANADOR OU BOMBEIRO HIDRÁULICO COM ENCARGOS COMPLEMENTARES	SEDI - SERVIÇOS DIVERSOS	H	0,2020000	33,82	4,78		
Composição Auxiliar	88246 SINAPI	AUXILAR DE ENCANADOR OU BOMBEIRO HIDRÁULICO COM ENCARGOS COMPLEMENTARES	SEDI - SERVIÇOS DIVERSOS	H	0,2020000	18,41	3,89		
Insumo	00007138 SINAPI	TE SOLDÁVEL, PVC, 90 GRAUS, 25 MM, PARA ÁGUA FRIA PREDIAL (NBR 5648)	Material	UN	1,0000000	1,30	1,30		
Insumo	00020083 SINAPI	SOLUÇÃO PREPARADORA / LIMPADORA PARA PVC, FRASCO COM 1000 CMS	Material	UN	0,0120000	58,84	0,70		
Insumo	00038383 SINAPI	LIXA D'ÁGUA EM FOLHA, GRAO 100	Material	UN	0,0507000	1,81	0,09		
Insumo	00000122 SINAPI	ADESIVO PLÁSTICO PARA PVC, FRASCO COM 750" GR	Material	UN	0,0105000	51,83	0,55		
			MO sem LS =>		8,85	LS =>	0,00	MO com LS =>	8,85
			Valor do BDI =>		2,31			Valor com BDI =>	13,54
Composição	88323 SINAPI	TELHADISTA COM ENCARGOS COMPLEMENTARES	SEDI - SERVIÇOS DIVERSOS	H	1,0000000	23,71	23,71		
Composição Auxiliar	88385 SINAPI	CURSO DE CAPACITAÇÃO PARA TELHADISTA (ENCARGOS COMPLEMENTARES - HORISTA)	SEDI - SERVIÇOS DIVERSOS	H	1,0000000	0,22	0,22		
Insumo	00043469 SINAPI	FERRAMENTAS - FAMÍLIA CARPINTERO DE FORMAS - HORISTA (ENCARGOS COMPLEMENTARES - COLETADO CAIXA)	Equipamento	H	1,0000000	0,49	0,49		
Insumo	00012869 SINAPI	TELHADOR (HORISTA)	Mão de Obra	H	1,0000000	18,41	18,41		

Gustavo Santos Oliveira Pontes  
Engenheiro Civil  
CREA-PB 1618905619

PREFEITURA MUNICIPAL DE ITAPOROROCA  
CNPJ 09.165.176/0001-78

Insumo	00043483 SINAPI	EPI - FAMILIA CARPITEIRO DE FORMAS - HORISTA (ENCARGOS COMPLEMENTARES - COLETADO CAIXA)	Equipamento	H	1,0000000	1,43	1,43
Insumo	00037373 SINAPI	SEGURO - HORISTA (COLETADO CAIXA - ENCARGOS COMPLEMENTARES)	Taxas	N	1,0000000	0,01	0,01
Insumo	00037372 SINAPI	EXAMES - HORISTA (COLETADO CAIXA - ENCARGOS COMPLEMENTARES)	Outros	H	1,0000000	1,34	1,34
Insumo	00037371 SINAPI	TRANSPORTE - HORISTA (COLETADO CAIXA - ENCARGOS COMPLEMENTARES)	Serviços	H	1,0000000	0,77	0,77
Insumo	00037370 SINAPI	ALIMENTACAO - HORISTA (COLETADO CAIXA - ENCARGOS COMPLEMENTARES)	Outros	H	1,0000000	1,04	1,04
			MO sem LS =>		18,83		18,83
			Valor do BDI =>		4,84		23,67
				LS =>	0,00		0,00
						MO com LS =>	18,83
						Valor com BDI =>	23,67
Composição	Código Banco	Descrição	Tipo	Und	Quant.	Valor Unit	Total
Composição	84210 SINAPI	TELHAMENTO COM TELHA ONDULADA DE FIBROCIMENTO E = 6 MM, COM RECOBRAMENTO LATERAL DE 1 1/4 DE ONDA PARA TELHADO COM INCLINAÇÃO MÁXIMA DE 15°, COM ATÉ 2 ÁGUAS, INCLUSO IÇAMENTO. AF_072019	COBE - COBERTURA	m²	1,0000000	59,28	59,28
Composição Auxiliar	83282 SINAPI	GUINCHO ELÉTRICO DE COLUNA, CAPACIDADE 400 KG, COM MOTO FREIO, MOTOR TRIFÁSICO DE 1,25 CV - CH DURNO. AF_032018	CHOR - CUSTOS HORÁRIOS DE MÁQUINAS E EQUIPAMENTOS	CHP	0,0023690	20,02	0,34
Composição Auxiliar	85316 SINAPI	SERVENTE COM ENCARGOS COMPLEMENTARES	SEDI - SERVIÇOS DIVERSOS	H	0,1000000	18,24	1,82
Composição Auxiliar	83281 SINAPI	GUINCHO ELÉTRICO DE COLUNA, CAPACIDADE 400 KG, COM MOTO FREIO, MOTOR TRIFÁSICO DE 1,25 CV - CHP DURNO. AF_032018	CHOR - CUSTOS HORÁRIOS DE MÁQUINAS E EQUIPAMENTOS	CHP	0,0023690	20,81	0,31
Composição Auxiliar	88223 SINAPI	TELHADISTA COM ENCARGOS COMPLEMENTARES	SEDI - SERVIÇOS DIVERSOS	H	0,1240000	23,71	2,93
Insumo	00007184 SINAPI	TELHA DE FIBROCIMENTO ONDULADA E = 6 MM, DE 2,44 X 1,10 M (SEM AMIANTO)	Material	m²	1,3570000	34,53	46,85
Insumo	00004302 SINAPI	PARAFUSO ZINCADO ROSCA SOBERBA, CABECA SEXTAVADA, 5/16" X 250 MM, PARA FIXACAO DE TELHA EM MADEIRA	Material	UN	1,2900000	4,45	5,80
Insumo	00001607 SINAPI	CONJUNTO ARRUELAS DE VEDACAO 5/16" PARA TELHA FIBROCIMENTO (UMA ARRUELA METALICA E UMA ARRUELA PVC - CONCAS)	Material	CJ	1,2500000	0,29	0,35
			MO sem LS =>		4,91		4,91
			Valor do BDI =>		12,11		17,02
				LS =>	0,00		0,00
						MO com LS =>	4,91
						Valor com BDI =>	17,02
Composição	Código Banco	Descrição	Tipo	Und	Quant.	Valor Unit	Total
Composição	81958 SINAPI	TOMADA BAIXA DE EMBUTIR (1 MÓDULO), 2P+T 10 A, SEM SUORTE E SEM PLACA - FORNECIMENTO E INSTALAÇÃO. AF_03/2023	INEL - INSTALAÇÃO ELÉTRICA/ELETRIFICAÇÃO E ILUMINAÇÃO EXTERNA	UN	1,0000000	18,08	18,08
Composição Auxiliar	88284 SINAPI	ELETRICISTA COM ENCARGOS COMPLEMENTARES	SEDI - SERVIÇOS DIVERSOS	H	0,2420000	24,57	5,94
Composição Auxiliar	88247 SINAPI	AUXILIAR DE ELETRICISTA COM ENCARGOS COMPLEMENTARES	SEDI - SERVIÇOS DIVERSOS	H	0,2420000	20,89	4,93
Insumo	00038101 SINAPI	TOMADA 2P+T 10A, 250V (APENAS MÓDULO)	Material	UN	1,0000000	7,19	7,19
			MO sem LS =>		8,35		8,35
			Valor do BDI =>		3,69		12,04
				LS =>	0,00		0,00
						MO com LS =>	8,35
						Valor com BDI =>	12,04
Composição	Código Banco	Descrição	Tipo	Und	Quant.	Valor Unit	Total
Composição	81989 SINAPI	TOMADA BAIXA DE EMBUTIR (1 MÓDULO), 2P+T 20 A, SEM SUORTE E SEM PLACA - FORNECIMENTO E INSTALAÇÃO. AF_03/2023	INEL - INSTALAÇÃO ELÉTRICA/ELETRIFICAÇÃO E ILUMINAÇÃO EXTERNA	UN	1,0000000	20,07	20,07
Composição Auxiliar	88284 SINAPI	ELETRICISTA COM ENCARGOS COMPLEMENTARES	SEDI - SERVIÇOS DIVERSOS	H	0,2420000	24,57	5,94
Composição Auxiliar	88247 SINAPI	AUXILIAR DE ELETRICISTA COM ENCARGOS COMPLEMENTARES	SEDI - SERVIÇOS DIVERSOS	H	0,2420000	20,36	4,93
Insumo	00038102 SINAPI	TOMADA 2P+T 20A, 250V (APENAS MÓDULO)	Material	UN	1,0000000	9,20	9,20
			MO sem LS =>		8,35		8,35
			Valor do BDI =>		4,10		12,45
				LS =>	0,00		0,00
						MO com LS =>	8,35
						Valor com BDI =>	12,45
Composição	Código Banco	Descrição	Tipo	Und	Quant.	Valor Unit	Total
Composição	82543 SINAPI	TRAMA DE MADEIRA COMPOSTA POR TERÇAS PARA TELHADOS DE ATÉ 2 ÁGUAS PARA TELHA ONDULADA DE FIBROCIMENTO, METÁLICA, PLÁSTICA OU TERMOACÚSTICA, INCLUSO TRANSPORTE VERTICAL. AF_07/2018	COBE - COBERTURA	m²	1,0000000	19,01	19,01
Composição Auxiliar	83282 SINAPI	GUINCHO ELÉTRICO DE COLUNA, CAPACIDADE 400 KG, COM MOTO FREIO, MOTOR TRIFÁSICO DE 1,25 CV - CH DURNO. AF_032018	CHOR - CUSTOS HORÁRIOS DE MÁQUINAS E EQUIPAMENTOS	CHP	0,0023690	55,89	0,32
Composição Auxiliar	88282 SINAPI	CARPITEIRO DE FORMAS COM ENCARGOS COMPLEMENTARES	SEDI - SERVIÇOS DIVERSOS	H	0,1150000	23,84	2,82
Composição Auxiliar	88230 SINAPI	AJUDANTE DE CARPITEIRO COM ENCARGOS COMPLEMENTARES	SEDI - SERVIÇOS DIVERSOS	H	0,0600000	16,81	1,29
Composição Auxiliar	83281 SINAPI	GUINCHO ELÉTRICO DE COLUNA, CAPACIDADE 400 KG, COM MOTO FREIO, MOTOR TRIFÁSICO DE 1,25 CV - CHP DURNO. AF_032018	CHOR - CUSTOS HORÁRIOS DE MÁQUINAS E EQUIPAMENTOS	CHP	0,0023690	20,81	0,29
Insumo	00040588 SINAPI	PREGO DE AÇO POLIDO COM CABECA 22 X 48 (4 1/4 X 5)	Material	KG	0,0000000	20,99	0,61
Insumo	00004425 SINAPI	VIGA NAO APARELHADA 8 X 12" CM, EM MACARANDUBA/MASSARANDUBA, ANGELOM OU EQUIVALENTE DA REGIAO - BRUTA	Material	M	0,0340000	22,21	14,08
			MO sem LS =>		3,35		3,35
			Valor do BDI =>		3,88		7,23
				LS =>	0,00		0,00
						MO com LS =>	3,35
						Valor com BDI =>	7,23
Composição	Código Banco	Descrição	Tipo	Und	Quant.	Valor Unit	Total
Composição	12414 ORSE	Tampa metálica, em perfil UDC127x50x5,13, p/ uso em coberturas de pilares diversos tipos, pintura 01 resina após fundo de ferro + 02 demãos estada após brando	Estrutura Metálica	m	1,0000000	76,00	76,00
Composição Auxiliar	10548 ORSE	Encargos Complementares - Servente	Provisões	H	0,1800000	3,75	0,71
Composição Auxiliar	3758 ORSE	Pintura de acabamento em superfícies metálicas com aplicação de 02 demãos de tinta estada após brando, p = 25 micra por demão, aplicado com rolo e pincel R1	Pintura em Estrutura Metálica	m²	0,4000000	49,00	22,85
Composição Auxiliar	10549 ORSE	Encargos Complementares - Soldador	Provisões	H	0,0000000	4,36	0,39
Composição Auxiliar	3738 ORSE	Pintura de proteção sobre superfícies metálicas com aplicação de 01 demão de tinta após fundo de ferro + R1	Outras Pinturas	m²	0,4000000	14,80	5,72
Insumo	00006111 SINAPI	SERVENTE DE OBRAS (HORISTA)	Mão de Obra	H	0,1000000	13,84	2,82
Insumo	8904 ORSE	Máquina de solda elétrica	Equipamento	h	0,0600000	3,93	0,35
Insumo	00006160 SINAPI	SOLDADOR (HORISTA)	Mão de Obra	H	0,0900000	18,32	1,64
Insumo	13113 ORSE	Perfil Apo. UDC Simples 127 x 50 x 5,13(kg/m) - SAE 1008/1012	Material	kg	5,1300000	7,94	40,73
			MO sem LS =>		14,70		14,70
			Valor do BDI =>		15,53		30,23
				LS =>	0,00		0,00
						MO com LS =>	14,70
						Valor com BDI =>	30,23

Gustavo Santos Oliveira Pontes  
Engenheiro Civil  
CREA-PB 1618905619

PREFEITURA MUNICIPAL DE ITAPOROCA  
CNPJ 09 165 176/0001-78

	Código Banco	Descrição	Tipo	Und	Quant.	Valor Unit	Total	
Composição	12387 ORSE	Treliza metálica Post. em perfil UDC150x10x1,75mm, diagonais tracionadas, p/ fechados em duas águas sem laterais, vãos 20,01 e 30,00m, pintura 01 demão spray fundo óxido ferro + 02 demãos esmalte epoxi branco - Escovada	Estrutura Metálica	m	1,0000000	367,58	367,58	
Composição Auxiliar	10084 ORSE	Encargos Complementares - Serralheiro do Operador de Equipamentos Leve	Produtivos	h	0,5000000	3,90	2,01	
Composição Auxiliar	3798 ORSE	Pintura de acabamento em superfícies metálicas com aplicação de 02 demãos de tinta esmalte epoxi branco, p + 35 ml/m² p/ demão, aplicado com rolo e pincel - R1	Pintura em Estrutura Metálica	m²	2,1480000	48,68	106,21	
Composição Auxiliar	3736 ORSE	Pintura de proteção sobre superfícies metálicas com aplicação de 01 demão de tinta epoxi fundo óxido de ferro - R1	Outras Pinturas	m²	2,1400000	14,62	31,28	
Composição Auxiliar	10548 ORSE	Encargos Complementares - Servente	Produtivos	h	2,1000000	3,75	8,10	
Composição Auxiliar	10503 ORSE	Encargos Complementares - Toldador	Produtivos	h	5,2000000	4,95	25,71	
Insumo	00006180 SINAPI	SOLDADOR (HORISTA)	Mão de Obra	H	1,3300000	16,32	21,36	
Insumo	8904 ORSE	Máquina de solda elétrica	Equipamento	h	1,3300000	3,93	5,22	
Insumo	00009111 SINAPI	SERVENTE DE OBRAS (HORISTA)	Mão de Obra	H	2,1600000	13,84	29,80	
Insumo	00006110 SINAPI	SERRALHEIRO (HORISTA)	Mão de Obra	H	0,5000000	18,64	10,43	
Insumo	4182 ORSE	Aluguel de Izadeira Industrial marca Bosch	Equipamento	h	1,0700000	1,27	1,35	
Insumo	13114 ORSE	Perfil Apo. UDC Simples 150 x 90 x 4,75(kg/m) - SAE 1008/1012	Material	kg	20,5200000	7,94	162,92	
			MO sem LS =>	113,29	LS =>	0,00	MO com LS =>	113,29
			Valor do BDI =>	79,22			Valor com BDI =>	406,80
Composição	Código Banco	Descrição	Tipo	Und	Quant.	Valor Unit	Total	
	85471 SINAPI	VASO SANITÁRIO SFONADO CONVENCIONAL PARA PCD SEM FURO FRONTAL COM LOUCA BRANCA SEM ASSENTO - FORNECIMENTO E INSTALAÇÃO. AF. 01/0220	IN-6 - INSTALAÇÕES HIDROSANITÁRIAS	UN	1,0000000	758,08	758,08	
Composição Auxiliar	88316 SINAPI	SERVENTE COM ENCARGOS COMPLEMENTARES	SE-1 - SERVIÇOS DIVERSOS	H	0,5000000	19,28	10,70	
Composição Auxiliar	88257 SINAPI	ENCANADOR OU BOMBEIRO HIDRÁULICO COM ENCARGOS COMPLEMENTARES	SE-2 - SERVIÇOS DIVERSOS	H	1,1540000	23,92	27,14	
Insumo	00508520 SINAPI	BACIA SANITÁRIA (VASO) CONVENCIONAL PARA PCD, SEM FURO FRONTAL, DE LOUCA BRANCA (SEM ASSENTO)	Material	UN	1,0000000	657,52	657,52	
Insumo	00006138 SINAPI	ANEL DE VEDACAO, PVC FLEXIVEL, 100 MM, PARA SAIDA DE BACIA / VASO SANITARIO	Material	UN	1,0000000	10,03	10,03	
Insumo	00004384 SINAPI	PARAFUSO NIQUELADO COM ACABAMENTO CROMADO PARA FIXAR PEÇA SANITARIA, INCLUI PORCA CEGA, ARRUELA E BUCHA DE NYLON TAMANHO 8-10	Material	UN	2,0000000	22,44	44,88	
Insumo	00037329 SINAPI	REJUNTE EPOXI, QUALQUER COR	Material	KG	0,0881000	98,93	8,71	
			MO sem LS =>	29,77	LS =>	0,00	MO com LS =>	29,77
			Valor do BDI =>	155,13			Valor com BDI =>	914,11
Composição	Código Banco	Descrição	Tipo	Und	Quant.	Valor Unit	Total	
	86898 SINAPI	VASO SANITÁRIO SFONADO COM CAIXA ACOPLADA LOUCA BRANCA - FORNECIMENTO E INSTALAÇÃO. AF. 01/0220	IN-6 - INSTALAÇÕES HIDROSANITÁRIAS	UN	1,0000000	481,03	481,03	
Composição Auxiliar	88316 SINAPI	SERVENTE COM ENCARGOS COMPLEMENTARES	SE-1 - SERVIÇOS DIVERSOS	H	0,4384000	10,24	6,43	
Composição Auxiliar	88257 SINAPI	ENCANADOR OU BOMBEIRO HIDRÁULICO COM ENCARGOS COMPLEMENTARES	SE-2 - SERVIÇOS DIVERSOS	H	0,7791000	23,92	18,32	
Insumo	00006138 SINAPI	ANEL DE VEDACAO, PVC FLEXIVEL, 100 MM, PARA SAIDA DE BACIA / VASO SANITARIO	Material	UN	1,0000000	10,03	10,03	
Insumo	00004384 SINAPI	PARAFUSO NIQUELADO COM ACABAMENTO CROMADO PARA FIXAR PEÇA SANITARIA, INCLUI PORCA CEGA, ARRUELA E BUCHA DE NYLON TAMANHO 8-10	Material	UN	2,0000000	22,44	44,88	
Insumo	00037329 SINAPI	REJUNTE EPOXI, QUALQUER COR	Material	KG	0,0851000	98,93	8,71	
Insumo	00010422 SINAPI	BACIA SANITÁRIA (VASO) COM CAIXA ACOPLADA, SIFAO APARENTE, DE LOUCA BRANCA (SEM ASSENTO)	Material	UN	1,0000000	390,06	390,06	
			MO sem LS =>	20,98	LS =>	0,00	MO com LS =>	20,98
			Valor do BDI =>	98,32			Valor com BDI =>	579,35
Composição	Código Banco	Descrição	Tipo	Und	Quant.	Valor Unit	Total	
	90387 SINAPI	VIBRADOR DE IMERSÃO, DIÂMETRO DE PONTEIRA 45MM, MOTOR ELÉTRICO TRIFÁSICO POTÊNCIA DE 2 CV - CHS DURINO, AF. 08/2015	CHOR - CUSTOS HORÁRIOS DE MÁQUINAS E EQUIPAMENTOS	CHP	1,0000000	0,43	0,43	
Composição Auxiliar	80982 SINAPI	VIBRADOR DE IMERSÃO, DIÂMETRO DE PONTEIRA 45MM, MOTOR ELÉTRICO TRIFÁSICO POTÊNCIA DE 2 CV - DEPRECIACAO, AF. 08/2015	CHOR - CUSTOS HORÁRIOS DE MÁQUINAS E EQUIPAMENTOS	H	1,0000000	0,35	0,35	
Composição Auxiliar	80583 SINAPI	VIBRADOR DE IMERSÃO, DIÂMETRO DE PONTEIRA 45MM, MOTOR ELÉTRICO TRIFÁSICO POTÊNCIA DE 2 CV - JUROS, AF. 08/2015	CHOR - CUSTOS HORÁRIOS DE MÁQUINAS E EQUIPAMENTOS	H	1,0000000	0,08	0,08	
			MO sem LS =>	0,00	LS =>	0,00	MO com LS =>	0,00
			Valor do BDI =>	0,00			Valor com BDI =>	0,31
Composição	Código Banco	Descrição	Tipo	Und	Quant.	Valor Unit	Total	
	90586 SINAPI	VIBRADOR DE IMERSÃO, DIÂMETRO DE PONTEIRA 45MM, MOTOR ELÉTRICO TRIFÁSICO POTÊNCIA DE 3 CV - CNP DURINO, AF. 08/2015	CHOR - CUSTOS HORÁRIOS DE MÁQUINAS E EQUIPAMENTOS	CHP	1,0000000	1,09	1,09	
Composição Auxiliar	80584 SINAPI	VIBRADOR DE IMERSÃO, DIÂMETRO DE PONTEIRA 45MM, MOTOR ELÉTRICO TRIFÁSICO POTÊNCIA DE 2 CV - MANUTENÇÃO, AF. 08/2015	CHOR - CUSTOS HORÁRIOS DE MÁQUINAS E EQUIPAMENTOS	H	1,0000000	0,28	0,28	
Composição Auxiliar	90583 SINAPI	VIBRADOR DE IMERSÃO, DIÂMETRO DE PONTEIRA 45MM, MOTOR ELÉTRICO TRIFÁSICO POTÊNCIA DE 2 CV - JUROS, AF. 08/2015	CHOR - CUSTOS HORÁRIOS DE MÁQUINAS E EQUIPAMENTOS	H	1,0000000	0,06	0,06	
Composição Auxiliar	90586 SINAPI	VIBRADOR DE IMERSÃO, DIÂMETRO DE PONTEIRA 45MM, MOTOR ELÉTRICO TRIFÁSICO POTÊNCIA DE 2 CV - MATERIAS NA OPERACAO, AF. 08/2015	CHOR - CUSTOS HORÁRIOS DE MÁQUINAS E EQUIPAMENTOS	H	1,0000000	0,38	0,38	
Composição Auxiliar	90582 SINAPI	VIBRADOR DE IMERSÃO, DIÂMETRO DE PONTEIRA 45MM, MOTOR ELÉTRICO TRIFÁSICO POTÊNCIA DE 2 CV - DEPRECIACAO, AF. 08/2015	CHOR - CUSTOS HORÁRIOS DE MÁQUINAS E EQUIPAMENTOS	H	1,0000000	0,39	0,39	
			MO sem LS =>	0,00	LS =>	0,00	MO com LS =>	0,00
			Valor do BDI =>	0,22			Valor com BDI =>	1,31
Composição	Código Banco	Descrição	Tipo	Und	Quant.	Valor Unit	Total	
	90582 SINAPI	VIBRADOR DE IMERSÃO, DIÂMETRO DE PONTEIRA 45MM, MOTOR ELÉTRICO TRIFÁSICO POTÊNCIA DE 2 CV - DEPRECIACAO, AF. 08/2015	CHOR - CUSTOS HORÁRIOS DE MÁQUINAS E EQUIPAMENTOS	H	1,0000000	0,35	0,35	
Insumo	00013586 SINAPI	VIBRADOR DE IMERSAO, DIÂMETRO DA PONTERA DE 45" MM COM MOTOR ELÉTRICO TRIFÁSICO DE 2 HP (2 CV)	Equipamento	UN	0,0001000	2.807,88	0,35	
			MO sem LS =>	0,00	LS =>	0,00	MO com LS =>	0,00
			Valor do BDI =>	0,07			Valor com BDI =>	0,42

Gustavo Santos Oliveira Pontes  
Engenheiro Civil  
CREA-PB 161.000.610

PREFEITURA MUNICIPAL DE ITAPOROROCA  
CNPJ 09 165 176/0001-78

Composição	Código Banco	Descrição	Tipo	Und	Quant.	Valor Unit	Total	
	90583 SINAPI	VIBRADOR DE IMERSÃO, DIÂMETRO DE PONTEIRA 45MM, MOTOR ELÉTRICO TRIFÁSICO POTÊNCIA DE 2 CV - JUROS. AF. 08/2015	CHOR - CUSTOS HORÁRIOS DE MÁQUINAS E EQUIPAMENTOS	H	1,0000000	0,08	0,08	
Insumo	00013886 SINAPI	VIBRADOR DE IMERSÃO, DIÂMETRO DA PONTEIRA DE 45" MM, COM MOTOR ELÉTRICO TRIFÁSICO DE 2 HP (2 CV)	Equipamento	UN	0,0000296	2.807,88	0,08	
			MO sem LS =>	0,00	LS =>	0,00	MO com LS =>	0,00
			Valor do BDI =>	0,21			Valor com BDI =>	0,29
Composição	90584 SINAPI	VIBRADOR DE IMERSÃO, DIÂMETRO DE PONTEIRA 45MM, MOTOR ELÉTRICO TRIFÁSICO POTÊNCIA DE 2 CV - MANUTENÇÃO. AF. 08/2015	CHOR - CUSTOS HORÁRIOS DE MÁQUINAS E EQUIPAMENTOS	H	1,0000000	0,29	0,29	
Insumo	00013886 SINAPI	VIBRADOR DE IMERSÃO, DIÂMETRO DA PONTEIRA DE 45" MM, COM MOTOR ELÉTRICO TRIFÁSICO DE 2 HP (2 CV)	Equipamento	UN	0,0001006	2.807,88	0,28	
			MO sem LS =>	0,00	LS =>	0,00	MO com LS =>	0,00
			Valor do BDI =>	0,05			Valor com BDI =>	0,33
Composição	90585 SINAPI	VIBRADOR DE IMERSÃO, DIÂMETRO DE PONTEIRA 45MM, MOTOR ELÉTRICO TRIFÁSICO POTÊNCIA DE 2 CV - MATERIAS NA OPERAÇÃO. AF. 08/2015	CHOR - CUSTOS HORÁRIOS DE MÁQUINAS E EQUIPAMENTOS	H	1,0000000	0,38	0,38	
Insumo	00002705 SINAPI	ENERGIA ELÉTRICA ATÉ 2000 KWH INDUSTRIAL, SEM DEMANDA	Material	KWH	0,5200000	0,74	0,38	
			MO sem LS =>	0,00	LS =>	0,00	MO com LS =>	0,00
			Valor do BDI =>	0,07			Valor com BDI =>	0,45
Composição	86077 SINAPI	VÁLVULA EM METAL CROMADO 1.1/2 X 1.1/2 PARA TANQUE OU LAVATÓRIO, COM OU SEM LADRÃO - FORNECIMENTO E INSTALAÇÃO. AF. 01/2020	IME - INSTALAÇÕES HIDROS SANITÁRIAS	UN	1,0000000	59,95	59,95	
Composição Auxiliar	88316 SINAPI	SERVENTE COM ENCARGOS COMPLEMENTARES	SEDI - SERVIÇOS DIVERSOS	H	6,0040000	19,24	1,06	
Composição Auxiliar	88287 SINAPI	ENCANADOR OU BOMBEIRO HIDRÁULICO COM ENCARGOS COMPLEMENTARES	SEDI - SERVIÇOS DIVERSOS	H	6,1746000	23,82	1,08	
Insumo	00003146 SINAPI	FITA VEDA ROSCA EM ROLOS DE 18 MM X 10 M (L X C)	Material	UN	0,0480000	2,00	0,09	
Insumo	00037588 SINAPI	VALVULA DE ESCOAMENTO PARA TANQUE, EM METAL CROMADO, 1.1/2", SEM LADRAO, COM TAMPAO PLASTICO	Material	UN	1,0000000	54,72	54,72	
			MO sem LS =>	4,07	LS =>	0,00	MO com LS =>	4,07
			Valor do BDI =>	12,25			Valor com BDI =>	72,29

Gustavo Santos Oliveira Pontes  
Engenheiro Civil  
CREA-PB 1618905619

Total sem BDI 1.886.257,84  
Total do BDI 385.361,93  
Total Geral 2.271.619,77

Gustavo Pontes  
Sócio de Engenharia

PREFEITURA MUNICIPAL DE ITAPOROROCA  
CNPJ 09.165.176/0001-78



Obra  
CONCLUSÃO GINÁSIO POLIESPORTIVO ANALIA

Bancos  
SINAPI - 12/2023 -  
Paralba  
ORSE - 12/2023 -  
Sergipe

B.D.I.  
Padrão - 20,44%

Encargos Sociais  
Não Desonerado: embutido  
nos preços unitário dos  
insumos de mão de obra, de  
acordo com as bases.

Cronograma Físico e Financeiro

Item	Descrição	Total Por Etapa	30 DIAS	60 DIAS	90 DIAS	120 DIAS	150 DIAS	180 DIAS	210 DIAS	240 DIAS	270 DIAS	300 DIAS
1	SERVIÇOS PLELIMINARES	100,00%	100,00%									
2	CANTEIRO DE OBRAS	5.508,41	5.508,41									
3	FUNDAÇÃO	8.744,12	8.744,12									
4	SUPERESTRUTURA	28.201,44	28.201,44	50,00%								
5	ARQUIBANCADA	121.119,99	60.559,99	50,00%								
6	COBERTA	877.706,28		288.853,13	288.853,13							
7	ELEVAÇÃO	801.667,26				300.828,63	300.828,63					
8	REVESTIMENTO	121.926,60	121.926,60					100,00%				
9	PAVIMENTAÇÃO	63.388,34						53.388,34				
10	ESQUADRIAS	285.826,03						285.826,03				
11	INSTALAÇÕES ELÉTRICAS	34.803,97							100,00%			
12	INSTALAÇÕES HIDRAULICAS	40.042,32							50,00%		50,00%	
13	INSTALAÇÕES SANITARIAS	26.569,88							50,00%		50,00%	
14	DRENAGEM DE ÁGUAS PLUVIAIS	32.602,83								13.278,94	13.278,94	
15	LUÇAS, METAIS, ACESSÓRIOS E BANCADAS	41.510,22										100,00%
16	FORRO	32.502,03										32.502,03
17	PINTURA	100,00%										100,00%
18	SERVIÇOS FINAIS	16.788,80										16.788,80
		7.875,99										7.875,99
		206.776,54										206.776,54
		30.703,91										30.703,91
Porcentagem			9,9%	16,38%	12,72%	13,24%	13,24%	16,26%	3,0%	1,47%	3,26%	11,54%
Custo			224.940,45	349.413,11	288.853,13	300.828,63	300.828,63	369.212,37	68.106,07	33.301,10	74.012,25	262.145,04
Porcentagem Acumulada			9,9%	26,28%	38,0%	51,24%	64,48%	80,74%	83,74%	85,2%	88,46%	100,0%
Custo Acumulado			224.940,44	574.353,56	863.206,68	1.164.035,31	1.464.863,94	1.834.076,31	1.902.181,38	1.935.482,48	2.009.494,73	2.271.639,77

Gustavo Santos Oliveira Pontes  
Engenheiro Civil  
CREA-PB 1618905619

Gustavo Pontes  
Sede de Engenharia



ESTADO DA PARAÍBA  
PREFEITURA MUNICIPAL DE ITAPOROROCA

COMPOSIÇÃO DE B.D.I. - ONERADO

CRECHE MUNICIPAL CIDADE SÃO JOÃO  
Município: ITAPOROROCA - PB

CÁLCULO DE BDI		Construção de Edifícios			Rodovias e Ferrovias - infra Urbana, praças, calçadas, etc.			Abastecimento de Água, Coleta de Esgoto			Fornecimento de materiais e equipamentos			Construção e Manutenção de Estações e Redes de Distribuição de Energia Elétrica			Portuárias, Marítimas e Fluviais			
Item componente do BDI	% informado	1º Q	Médio	3º Q	1º Q	Médio	3º Q	1º Q	Médio	3º Q	1º Q	Médio	3º Q	1º Q	Médio	3º Q	1º Q	Médio	3º Q	
Administração Central (AC)	4,00	3,00	4,00	5,50	3,80	4,01	4,67	3,43	4,93	6,71	1,50	3,45	4,49	5,29	5,92	7,93	4,00	5,52	7,85	
Seguro (S) e Garantia (G)	1,00	0,80	0,80	1,00	0,32	0,40	0,74	0,28	0,49	0,75	0,30	0,48	0,62	0,25	0,51	0,58	0,61	1,22	1,99	
Risco (R)	1,27	0,97	1,27	1,27	0,50	0,56	0,97	1,00	1,30	1,74	0,56	0,85	0,89	1,00	1,48	1,67	1,48	2,32	3,16	
Despesas Financeiras (DF)	0,59	0,59	1,23	1,39	1,02	1,11	1,21	0,94	0,99	1,17	0,85	0,85	1,11	1,01	1,07	1,11	0,94	1,02	1,33	
Lucro (L)	5,30	5,15	7,40	8,95	6,64	7,30	8,69	6,74	8,04	9,40	3,50	5,11	6,22	8,00	8,31	9,51	7,14	8,40	10,43	
Impostos (I) - PIS, COFINS, IBSQN	5,85	Conforme Legislação Específica																		

Observações

- Preencher apenas a coluna % informado (Coluna B)
- Os Tributos aplicados são: PIS (0,65%), COFINS (3,00%), IBS (5,00% incidente apenas sobre a mão de obra total, que equivale a 40,0% da obra)
- O cálculo do BDI se baseia na fórmula abaixo utilizada pelo Acórdão 2622/13 do TCU, conforme CE GEPAD 354/2013 de 17/10/2013.

B.D.I = 20,44%

Fórmula Utilizada:

$$BDI = \left[ \frac{(1 + AC + G + R) * (1 + DF) * (1 + L)}{1 - I} - 1 \right] * 100$$

Observações sobre os % informados no cálculo do BDI, neste caso:

OBRAS DE REDES DE ÁGUA E ESGOTO

OS VALORES % INFORMADO ENQUADRAM-SE NOS LIMITES DO ACÓRDÃO 2622/2013-TCU-PLENÁRIO

OS VALORES % INFORMADO DE AC, DF E L ESTÃO NOS VALORES MÁXIMOS DOS LIMITES DO ACÓRDÃO 2622/2013-TCU-PLENÁRIO

OS VALORES % INFORMADO DE S+G E R FORAM CONSIDERADOS ZERADOS OU SEJA, ABAIXO DO MÍNIMO DOS LIMITES DO ACÓRDÃO 2622/2013-TCU-PLENÁRIO

VALORES DE BDI POR TIPO DE OBRA

Tipo de Obra	1º Q	Médio	3º Q
Construção de Edifícios	20,34	22,12	25,00
Construção de Rodovias e Ferrovias - Infra Urbana, praças, etc	18,60	20,97	24,23
Rede de Abastecimento de Água, Coleta de Esgotos	20,76	24,18	26,44
Estações e Redes de Distribuição de Energia Elétrica	24,00	25,84	27,88
Obras Portuárias, Marítimas e Fluviais	22,80	27,48	30,95
Fornecimento de Materiais e Equipamentos	11,10	14,02	16,80

Gustavo Santos Oliveira Pontes  
Engenheiro Civil  
CREA-PB 1618905619



Obra  
CONCLUSÃO GINÁSIO POLIESPORTIVO ANALIA

Bancos  
SINAPI - 12/2023 - Paraíba  
ORSE - 12/2023 - Sergipe

B.D.I.  
Padrão - 20,44%

Encargos Sociais  
Não Desonerado: embutido nos preços unitário dos insumos de mão de obra, de acordo com as bases.

ENCARGOS SOCIAIS

Apêndice 15 – Encargos Sociais – Paraíba

PARAÍBA		VIGÊNCIA A PARTIR DE 12/2023			
CÓDIGO	DESCRIÇÃO	ENCARGOS SOCIAIS SOBRE A MÃO DE OBRA			
		COM DESONERAÇÃO		SEM DESONERAÇÃO	
		MORISTA %	MENSALISTA %	MORISTA %	MENSALISTA %
<b>GRUPO A</b>					
A1	INSS	0,00%	0,00%	20,00%	20,00%
A2	SESI	1,50%	1,50%	1,50%	1,50%
A3	SENAI	1,00%	1,00%	1,00%	1,00%
A4	INCRA	0,20%	0,20%	0,20%	0,20%
A5	SEBRAE	0,60%	0,60%	0,60%	0,60%
A6	Salário Educação	2,50%	2,50%	2,50%	2,50%
A7	Seguro Contra Acidentes de Trabalho	3,00%	3,00%	3,00%	3,00%
A8	FGTS	8,00%	8,00%	8,00%	8,00%
A9	SECONCI	0,00%	0,00%	0,00%	0,00%
A	Total	18,80%	18,80%	36,80%	36,80%
<b>GRUPO B</b>					
B1	Repouso Semanal Remunerado	18,03%	Não incide	18,03%	Não incide
B2	Feriados	4,31%	Não incide	4,31%	Não incide
B3	Auxílio - Enfermidade	0,85%	0,64%	0,85%	0,64%
B4	13º Salário	11,06%	8,33%	11,06%	8,33%
B5	Licença Paternidade	0,06%	0,04%	0,06%	0,04%
B6	Faltas Justificadas	0,74%	0,56%	0,74%	0,56%
B7	Dias de Chuvas	2,06%	Não incide	2,06%	Não incide
B8	Auxílio Acidente de Trabalho	0,10%	0,08%	0,10%	0,08%
B9	Férias Gozadas	11,29%	8,51%	11,29%	8,51%
B10	Salário Maternidade	0,04%	0,03%	0,04%	0,03%
B	Total	48,54%	18,19%	48,54%	18,19%
<b>GRUPO C</b>					
C1	Aviso Prévio Indenizado	4,57%	3,45%	4,57%	3,45%
C2	Aviso Prévio Trabalhado	0,11%	0,08%	0,11%	0,08%
C3	Férias indenizadas	3,31%	2,50%	3,31%	2,50%
C4	Depósito Rescisão Sem Justa Causa	2,61%	1,96%	2,61%	1,96%
C5	Indenização Adicional	0,38%	0,29%	0,38%	0,29%
C	Total	10,98%	8,28%	10,98%	8,28%
<b>GRUPO D</b>					
D1	Reincidência de Grupo A sobre Grupo B	8,15%	3,06%	17,86%	6,69%
D2	Reincidência de Grupo A sobre Aviso Prévio Trabalhado e Reincidência do FGTS sobre Aviso Prévio Indenizado	0,38%	0,29%	0,41%	0,31%
D	Total	8,53%	3,35%	18,27%	7,00%
<b>TOTAL(A+B+C+D)</b>		<b>84,85%</b>	<b>46,62%</b>	<b>114,59%</b>	<b>70,27%</b>

Fonte: Informação Dias de Chuva – INMET

Gustavo Santos Oliveira Pontes  
Engenheiro Civil  
CREA-PB 1618905619



ESTADO DA PARAÍBA  
PREFEITURA MUNICIPAL DE ITAPOROROCA  
SETOR DE CONTRATAÇÃO

Processo nº 240415CC00001

Concorrência 01/2024

ANEXO III

MODELO DE DECLARAÇÃO DE CONHECIMENTO DO LOCAL DA OBRA

Declaro, para fins de participação na licitação **Concorrência 01/2024**, que a empresa  
....., CNPJ nº ....., situada no endereço  
....., telefones .....,  
e-mail ....., por intermédio da pessoa  
legalmente credenciada, Sr.(a) ....., CPF nº ....., tomou pleno  
conhecimento dos locais das obras e serviços objeto da licitação, a fim de se constatar as  
condições de execução e peculiaridades inerentes à natureza dos trabalhos a serem executados.

.....

(local e data)

.....

Identificação do representante da empresa (por extenso e legível) Assinatura

CPF nº RG nº

Cargo e/ou função



ESTADO DA PARAÍBA  
PREFEITURA MUNICIPAL DE ITAPOROROCA  
SETOR DE CONTRATAÇÃO

Processo nº 240415CC00001

Concorrência 01/2024

ANEXO IV

MODELO DE DECLARAÇÃO DE RESPONSABILIDADE TÉCNICA

Em atendimento ao Edital da **Concorrência nº 01/2024**, declaramos que o profissional detentor do(s) \_\_\_\_\_ Atestado(s) \_\_\_\_\_ de \_\_\_\_\_ Responsabilidade Técnica, Sr \_\_\_\_\_ (CREA/CAU nº \_\_\_\_\_), será o Responsável Técnico pela execução dos serviços objeto do contrato, caso esta sociedade empresária proponente seja a vencedora e comprovará seu vínculo empregatício mediante a apresentação de cópia(s) do(s) contrato(s) de trabalho do profissional, ou Carteira de Trabalho e Previdência Social (CTPS), ou cópia do Contrato Social da empresa em que consta o profissional integrante da sociedade, ou, ainda, por meio do(s) contrato(s) de prestação de serviços regido(s) no(s) cartório(s) competente(s) e/ou na(s) entidade(s) profissional(is) competente(s).

\_\_\_\_\_, \_\_\_\_\_ de \_\_\_\_\_ de 20.....

NOME DA SOCIEDADE EMPRESÁRIA

NOME E ASSINATURA DO REPRESENTANTE LEGAL

Autorizo a inclusão do meu nome como Responsável Técnico pela execução das obras e serviços objeto do \_\_\_\_\_, caso a sociedade empresária \_\_\_\_\_ seja contratada pela Prefeitura de Itapororoca/PB.

\_\_\_\_\_, \_\_\_\_\_ de \_\_\_\_\_ de 20.....

\_\_\_\_\_  
NOME / CREA / CAU/ ASSINATURA DO R.T



ESTADO DA PARAÍBA  
PREFEITURA MUNICIPAL DE ITAPOROROCA  
SETOR DE CONTRATAÇÃO

Processo nº 240415CC00001

Concorrência 01/2024

ANEXO V

**MODELO DE CARTA DE APRESENTAÇÃO DA PROPOSTA DE PREÇOS**

A sociedade (s) empresária (s), ....., com sede na Rua/Av ....., inscrita no CNPJ sob o nº....., abaixo assinada por seu representante legal, apresenta e submete à apreciação da comissão licitante, nossa proposta de preços relativa à licitação em epígrafe, assumindo inteira responsabilidade por quaisquer erros ou omissões que venham a ser verificadas na sua preparação.

O nosso preço global constante do orçamento da presente **CONCORRÊNCIA** é de R\$..... ( ), distribuídos da seguinte forma:

Acompanha a nossa proposta de preços as **Planilhas Orçamentárias e Cronograma Físico-financeiro** bem como todos os elementos julgados oportunos para perfeita compreensão e avaliação da proposta.

Declaramos, igualmente, que em nosso preço global estão incluídos todos os custos diretos e indiretos para perfeita execução dos serviços, inclusive as despesas com mão de obra especializada ou não, encargos da legislação social trabalhista, previdenciária, da infortunistica do trabalho e responsabilidade civil por quaisquer danos causados a terceiros ou dispêndios resultantes de impostos, taxas, regulamentos e posturas municipais, estaduais e federais, bem como todos os custos necessários para atendimento às exigências e determinações do **Edital**, enfim, tudo o que for necessário para a execução total e completa dos serviços, conforme **Projeto Básico** constante da **Concorrência**, sem que nos caiba, em qualquer caso, direito regressivo em relação ao MUNICÍPIO.

Declaramos para os devidos fins, que nos obrigamos a manter a nossa proposta comercial relativa à **CONCORRÊNCIA nº 01/2024**, pelo prazo de **90 (noventa) dias**, a contar da data de abertura da mesma, para fins de julgamento e de contratação.

Declaramos ainda, que:



ESTADO DA PARAÍBA  
PREFEITURA MUNICIPAL DE ITAPOROROCA  
SETOR DE CONTRATAÇÃO

1. Temos pleno conhecimento dos serviços a serem executadas.
2. Recebemos do Município todas as informações necessárias à elaboração da nossa proposta.
3. Estamos cientes dos critérios de medição e pagamento especificados no edital, com eles concordamos plenamente.
4. Obrigamos-nos a aceitar o direito do Município de escolher a proposta que lhe for mais vantajosa, de acordo com as condições estabelecidas no Edital, podendo ela desistir ou anular esta licitação sem que nos caiba o direito a qualquer indenização, reembolso ou compensação pela exclusão ou rejeição de nossa proposta, no todo ou em parte.
5. Obrigamos-nos, ainda, caso nos seja adjudicado o objeto, a assinar o contrato dentro do prazo estabelecido, a contar da data de notificação do Município, bem como atender a todas as condições prévias a sua assinatura.
6. Que esta empresa não incide nas vedações previstas na Lei Federal nº 14.133/2021.

Reconhecemos o direito do Município de paralisar ou suspender a qualquer tempo, a prestação dos serviços, mediante o pagamento único e exclusivo dos serviços já executados e a aquisição, pelo preço de custo comprovado, dos materiais por nós adquiridos, existentes no local dos serviços e a eles destinados.

Utilizaremos a equipe técnica e administrativa que forem necessários para a perfeita execução dos serviços, comprometendo-nos, desde já, a substituir ou aumentar a quantidade do pessoal, desde que assim o exija à fiscalização do MUNICÍPIO.

.....

(local e data)

.....

Assinatura, qualificação e carimbo (representante legal)

- Declaração a ser emitida em papel timbrado, de forma que identifique a proponente.



ESTADO DA PARAÍBA  
PREFEITURA MUNICIPAL DE ITAPOROROCA  
SETOR DE CONTRATAÇÃO

Processo nº 240415CC00001

Concorrência 01/2024

ANEXO VI

DECLARAÇÃO DE PROCEDÊNCIA LEGAL E ORIGEM DE MADEIRA FORNECIDA,  
CONFORME DECRETO ESTADUAL VIGENTE

Em conformidade com o disposto Decreto Estadual vigente, que estabelece procedimentos de controle ambiental para a utilização de produtos e subprodutos de madeira de origem nativa em obras e serviços de engenharia contratados pelo Estado da Paraíba, eu ....., R.G. ...., legalmente nomeado representante da Empresa ....., CNPJ ....., para o fins de habilitação no procedimento licitatório da **Concorrência nº 01/2024**, declaro sob as penas da lei, que para a execução da referida Licitação somente serão utilizados produtos e subprodutos de madeira de procedência legal, decorrentes de exploração autorizada, certificada ou de manejo florestal aprovado por órgão ambiental competente, integrante do Sistema Nacional do Meio Ambiente – SISNAMA, com autorização de transporte concedido por órgão estadual ou Instituto Brasileiro do Meio Ambiente e dos Recursos Naturais Renováveis - IBAMA, tendo ciência que o não atendimento da presente exigência na fase de execução do contrato poderá acarretar as sanções administrativas previstas na Lei Federal nº 14.133/2021, e no art. 72, § 8º, inciso V da Lei Federal nº 9.605/98, sem prejuízo das implicações de ordem criminal contempladas na referida Lei.

Atenciosamente

.....

(local e data)

.....

Assinatura, qualificação e carimbo (representante legal)

- Declaração a ser emitida em papel timbrado, de forma que identifique a proponente.



ESTADO DA PARAÍBA  
PREFEITURA MUNICIPAL DE ITAPOROROCA  
SETOR DE CONTRATAÇÃO

Processo nº 240415CC00001

Concorrência 01/2024

ANEXO VII

MODELO DE DECLARAÇÃO DE DISPONIBILIDADE DE INSTALAÇÕES,  
APARELHAMENTO E PESSOAL TÉCNICO

Declaramos para os devidos fins, que nos obrigamos a ter disponibilidade de instalações, aparelhamento e pessoal técnico adequados para realização do objeto da licitação **Concorrência nº 01/2024.**

.....

(local e data)

Identificação da Sociedade Empresária Assinatura  
Nome do responsável (por extenso e legível) CPF nº  
RG nº  
Cargo e/ou função

- Declaração a ser emitida em papel timbrado, de forma que identifique a proponente.



ESTADO DA PARAÍBA  
PREFEITURA MUNICIPAL DE ITAPOROROCA  
SETOR DE CONTRATAÇÃO

Processo nº 240415CC00001

Concorrência 01/2024

ANEXO VIII - MINUTA DE CONTRATO

CONTRATO QUE ENTRE SI FAZEM  
MUNICIPIO DE ITAPOROROCA E A  
EMPRESA

\_\_\_\_\_

O **MUNICIPIO DE ITAPOROROCA**, neste ato representado por sua Prefeita Municipal, Sr<sup>a</sup>. ELISSANDRA MARIA CONCEIÇÃO DE BRITO, brasileira, viúva, doravante denominado CONTRATANTE, e a sociedade empresária estabelecida à rua \_\_\_\_\_ nº \_\_, CNPJ nº \_\_\_\_\_, pelo seu representante infra-assinado Sr. \_\_\_\_\_, CPF nº \_\_\_\_\_, doravante denominada CONTRATADA, considerando o resultado da **Concorrência Presencial nº 01/2024**, conforme consta do processo administrativo nº **240415CC00001**, firmam o presente contrato, obedecidas as disposições da Lei Federal nº 14.133/2021, suas alterações, demais legislação aplicável e as condições seguintes:

**CLÁUSULA PRIMEIRA**  
**DO OBJETO**

1. É objeto deste instrumento a **Contratação de empresa no ramo especializado para Conclusão do Ginásio Poliesportivo da Escola Municipal Anália de França**, conforme especificações do Edital, Projeto Básico e Anexos da **Concorrência Presencial nº 01/2024**, os quais integram este termo independente de transcrição por ser de conhecimento das partes.

**CLÁUSULA SEGUNDA**  
**DO VALOR CONTRATUAL E DOS RECURSOS ORÇAMENTÁRIOS**

2.1. O valor da contratação será de R\$..... (



ESTADO DA PARAÍBA  
PREFEITURA MUNICIPAL DE ITAPOROROCA  
SETOR DE CONTRATAÇÃO

),

distribuídos da seguinte forma, conforme proposta da contratada (em anexo):

2.2. Para fazer face às despesas resultantes da contratação, o município utilizará os recursos provenientes da dotação orçamentária \_\_\_\_\_.

2.3. O valor acordado nesta cláusula é considerado completo, e devem compreender todos os custos e despesas que direta ou indiretamente, decorra do cumprimento pleno e integral do objeto deste contrato, tais como, e sem limitar a: materiais, equipamentos, ferramentas, instrumentos, despesas com deslocamentos, seguro, seguros de transporte e embalagem, salários, honorários, encargos sociais e trabalhistas, previdenciários e securitários, lucro, taxa de administração, tributos e impostos incidentes e outros encargos não explicitamente citados e tudo mais que possa influir no custo do objeto contratado, conforme asexigências constantes no edital que norteou o presente contrato.

**CLÁUSULA TERCEIRA**  
**DA MEDIÇÃO E DO PAGAMENTO**

3.1. Somente poderão ser considerados para efeito de medição e pagamento os serviços e obras efetivamente executados pela Contratada e aprovados pela Fiscalização, respeitada a rigorosa correspondência com o projeto.

3.2. A medição dos serviços será feita considerando a conclusão de cada etapa da obra discriminada em cronograma.

3.3. O pagamento será efetuado até 30 (trinta) dias, após a emissão da Nota Fiscal em 02 (duas) vias, conforme o art. 31 da Lei nº 8.212/1991 e com redação dada pela Lei nº 9.711/1998 e de acordo com as Instruções normativas nº IN MPS/SRP nº4, de 28/07/2005, bem como pelas sucessivas alterações, culminando com a IN MF/RFB nº 938 de 15/05/2009, juntamente com o boletim de medição mensal devidamente aprovado pela fiscalização da referida Secretaria.

3.3.1. A medição deverá ser realizada por servidor municipal especialmente designado para este fim.

3.4. Na Nota Fiscal deverá constar o valor expresso em reais.

3.5. Na eventualidade da aplicação de multas, estas deverão ser pagas no prazo de 05 (cinco)



ESTADO DA PARAÍBA  
PREFEITURA MUNICIPAL DE ITAPOROROCA  
SETOR DE CONTRATAÇÃO

dias úteis, a contar da intimação da decisão que as tenham aplicadas, ou ainda, quando for o caso, cobradas judicialmente.

3.6. Caso o pagamento da Nota Fiscal não seja efetuado no prazo previsto serão devidos juros de mora de 1%(um por cento) ao mês, com variação *pro rata die* ocorrida entre a data fixada para o pagamento e sua efetivarealização.

3.7. Será adotado o pagamento proporcional dos valores pertinentes aos Serviços Preliminares e Administração Local relativamente ao andamento físico da obra, nos termos definidos no Projeto Básico e no respectivo cronograma. Para o item Mobilização e Desmobilização será pago o percentual de 50% do valor proposto pelo licitante na primeira medição parcial e o restante na medição final.

3.8. A Nota Fiscal ou Fatura deverá ser obrigatoriamente acompanhada da comprovação da regularidade fiscal, constatada por meio de consulta *on-line* mediante consulta aos sítios eletrônicos oficiais ou à documentação mencionada no art. 68 da Lei Federal nº 14.133/2021.

3.9. Havendo erro na apresentação da Nota Fiscal ou dos documentos pertinentes à contratação, ou, ainda, circunstância que impeça a liquidação da despesa, como, por exemplo, obrigação financeira pendente, decorrente de penalidade imposta ou inadimplência, o pagamento ficará sobrestado até que a Contratada providencie as medidas saneadoras. Nesta hipótese, o prazo para pagamento iniciar-se-á após a comprovação da regularização da situação, não acarretando qualquer ônus para a Contratante.

3.10. Antes de cada pagamento à contratada, será realizada de forma *on-line* consulta aos sítios eletrônicos oficiais para verificar a manutenção das condições de habilitação exigidas no edital.

3.11. Constatando-se a situação de irregularidade da contratada, será providenciada sua notificação, por escrito, para que, no prazo de 5 (cinco) dias úteis, regularize sua situação ou, no mesmo prazo, apresente sua defesa. O prazo poderá ser prorrogado uma vez, por igual período, a critério da contratante.

CLÁUSULA QUARTA  
DO CONTRATO E DA GARANTIA DE EXECUÇÃO



ESTADO DA PARAÍBA  
PREFEITURA MUNICIPAL DE ITAPOROROCA  
SETOR DE CONTRATAÇÃO

4.1. O contrato regular-se-á, no que concerne a sua alteração, inexecução ou rescisão, pelas disposições da Lei Federal nº 14.133/2021, observadas suas alterações, pelas disposições do Edital e pelos preceitos do direito público.

4.2. O prazo da execução dos serviços será de 300 (trezentos) dias.

4.3. O prazo de **vigência do contrato será de 12 (doze) meses**, contados a partir da data da última assinatura do contrato, admitida a prorrogação observada a legislação pertinente e ajuste entre as partes.

4.4. A diferença entre o prazo de obra e contrato deve-se aos trâmites dos órgãos envolvidos para autorização de início bem como eventuais atrasos na emissão da OS (Ordem de Serviço) e, ainda, para prestação de contas por parte da contratante e da emissão do Termo de Recebimento por parte do Município.

4.5. A contratada se vincula à sua proposta e às previsões contidas no edital e seus anexos;

4.6. A contratada reconhece que as hipóteses de rescisão são aquelas previstas no artigo 137 da Lei Federal nº 14.133/2021 e reconhece os direitos da Administração previstos nos artigos 138 e 139 da mesma Lei.

4.7. Eventuais alterações no contrato devem ser realizadas através de termo aditivo nas hipóteses previstas no art. 124 da Lei Federal nº 14.133/2021 e serão regulados pelas mesmas condições do contrato resultante da licitação, aplicando-se aos preços base, um redutor, no mesmo percentual encontrado entre o valor global da proposta vencedora e o preço base incluso neste termo.

4.8. O município, como parte contratante, gestora e fiscalizadora deste contrato, também ficará responsável pela abertura dos processos de aditivos e solicitações de acréscimos e supressões, se houver, do instrumento contratual, inserindo todos os elementos técnicos e jurídicos exigidos por Lei e encaminhando os autos do processo ao setor competente para análise, mediante verificação da sua viabilidade técnica e jurídica, dos termos aditivos, sendo posteriormente, conforme o caso, assinado por ambas as partes, observado o disposto na Lei Federal nº 14.133/2021.



ESTADO DA PARAÍBA  
PREFEITURA MUNICIPAL DE ITAPOROROCA  
SETOR DE CONTRATAÇÃO

4.9. DA GARANTIA DE EXECUÇÃO

4.9.1. Não será exigido garantia para este certame.

CLÁUSULA QUINTA

DO PREÇO, DO REAJUSTAMENTO E DO REEQUILIBRIOECONÔMICO DO CONTRATO

5.1. O valor do contrato será fixo e irrealizável, porém poderá ser corrigido anualmente mediante requerimento da contratada, após o interregno mínimo de um ano, contado a partir da data base do orçamento referencial, pela variação do índice INCC ou outro que vier a substituí-lo, e afetará exclusivamente as etapas/parcelas do empreendimento cujo atraso não decorra de culpa da contratada. Os montantes dos pagamentos serão reajustados, anualmente, na forma da lei, com a aplicação da seguinte fórmula de reajuste:

$$R = \frac{I_1 - I_0}{I_0} \times V$$

Onde:

R = Reajuste

I<sub>1</sub> = índice do mês de execução dos serviços (INCC)

I<sub>0</sub> = índice do mês da data base do orçamento referencial (INCC) V = Valor da fatura a ser reajustada.

5.2. Após a aplicação do reajuste nos termos deste documento, o novo valor da parcela ou saldo contratual terá vigência e passará a ser praticado, pelo próximo período de 01 (um) ano, sem reajuste adicional e, assim, sucessivamente, durante a existência jurídica do contrato.

5.2.1. Nos reajustes subsequentes ao primeiro, o intervalo mínimo de um ano será contado a partir dos efeitos financeiros do último reajuste.

5.3. No caso de atraso ou não divulgação do índice de reajustamento, o CONTRATANTE pagará à CONTRATADA a importância calculada pela última variação conhecida, liquidando a diferença correspondente tão logo seja divulgado o índice definitivo. Fica a CONTRATADA obrigada a apresentar memória de cálculo referente ao reajustamento de preços do valor remanescente, sempre que este ocorrer.

5.3.1. Nas aferições finais, o índice utilizado para reajuste será, obrigatoriamente, o definitivo.



ESTADO DA PARAÍBA  
PREFEITURA MUNICIPAL DE ITAPOROROCA  
SETOR DE CONTRATAÇÃO

5.3.2. Caso o índice estabelecido para reajuste venha a ser extinto ou de qualquer forma não possa mais ser utilizado, será adotado, em substituição, o que vier a ser determinado pela legislação então em vigor.

5.3.3. Na ausência de previsão legal quanto ao índice substituto, as partes elegerão novo índice oficial, para reajustamento do preço do valor remanescente, por meio de termo aditivo.

5.4. O reajuste será realizado por apostilamento.

5.5. Para restabelecer o equilíbrio econômico-financeiro inicial do contrato em caso de força maior, caso fortuito ou fato do príncipe ou em decorrência de fatos imprevisíveis ou previsíveis de consequências incalculáveis, que inviabilizem a execução do contrato tal como pactuado, respeitada, em qualquer caso, a repartição objetiva de risco estabelecida no contrato.

5.7.1. Para fins do reequilíbrio econômico financeiro do contrato, as partes devem apresentar solicitação, anexando planilha detalhada dos custos do objeto, fazendo um comparativo com a composição dos custos para obtenção dos preços inicialmente contratados e planilha dos custos para fins do reequilíbrio econômico do contrato.

5.8. A extinção do contrato não configurará óbice para o reconhecimento do desequilíbrio econômico-financeiro, hipótese em que será concedida indenização por meio de termo indenizatório.

5.8.1. O pedido de restabelecimento do equilíbrio econômico-financeiro deverá ser formulado durante a vigência do contrato e antes de eventual prorrogação nos termos do art. 107 da Lei Federal nº 14.133/2021.

**CLÁUSULA SEXTA**  
**DO PRAZO DE INÍCIO E DO RECEBIMENTO**

6.1. A CONTRATADA tem o prazo de 10 (dez) dias úteis para dar início à execução dos serviços, a contar da data de recebimento da Ordem de Serviço - OS, contendo o prazo para execução dos serviços.



ESTADO DA PARAÍBA  
PREFEITURA MUNICIPAL DE ITAPOROROCA  
SETOR DE CONTRATAÇÃO

6.1.1. O descumprimento dos prazos para início e execução dos serviços, importará na responsabilidade da CONTRATADA por todos os danos causados ao município ou a terceiros, em razão do descumprimento das obrigações em questão.

6.2. A obra deverá ser rigorosamente executada de acordo com as especificações e Normas Técnicas pertinentes. Todas e quaisquer modificações com relação ao que está previsto somente poderá ser feita com justificativa técnica da CONTRATADA e após aprovação da FISCALIZAÇÃO do município.

6.3. O objeto do contrato será recebido pelo município, nos termos do art. 140 da Lei Federal nº 14.133/2021.

6.4. O recebimento provisório ou definitivo não exclui a responsabilidade civil pela solidez e segurança da obra, nem a ética profissional pela execução.

6.5. Os serviços serão recebidos de forma sumária, no ato da entrega, juntamente com instrumento de cobrança equivalente, pelo(a) responsável pelo acompanhamento e fiscalização do contrato, para efeito de posterior verificação de sua conformidade com as especificações constantes no Projeto Básico, edital e na proposta.

6.6. Os serviços poderão ser rejeitados, no todo ou em parte, inclusive antes do recebimento, quando em desacordo com as especificações constantes no Projeto Básico, edital e na proposta, devendo ser corrigidos em prazo estabelecido pelo município, às suas custas, sem prejuízo da aplicação das penalidades.

6.7. No caso de controvérsia sobre a execução do objeto, quanto à dimensão, qualidade e quantidade, deverá ser observado o teor do art. 143 da Lei Federal nº 14.133/2021, comunicando-se à empresa para emissão de Nota Fiscal no que pertine à parcela incontroversa da execução do objeto, para efeito de liquidação e pagamento.

6.8. O prazo para a solução, pelo contratado, de inconsistências na execução do objeto ou de saneamento da nota fiscal ou de instrumento de cobrança equivalente, verificadas pela Administração durante a análise prévia à liquidação de despesa, não será computado para os fins do recebimento definitivo.



ESTADO DA PARAÍBA  
PREFEITURA MUNICIPAL DE ITAPOROROCA  
SETOR DE CONTRATAÇÃO

6.9. O recebimento provisório ou definitivo não excluirá a responsabilidade civil pela solidez e pela segurança do serviço nem a responsabilidade ético-profissional pela perfeita execução do contrato.

**CLÁUSULA SÉTIMA**  
**DAS OBRIGAÇÕES**

**7.1. DAS OBRIGAÇÕES DA CONTRATADA**

7.1.1. Executar, dentro da melhor técnica, os serviços contratados, obedecendo rigorosamente às normas da ABNT, especificações, projetos e instruções da fiscalização do município.

7.1.2. Executar, imediatamente, os reparos que se fizerem necessários nos serviços sob sua responsabilidade, apontados ou não pela fiscalização do município.

7.1.3. Permitir e facilitar à fiscalização do município, a inspeção das obras ou serviços no horário normal de trabalho, prestando todas as informações solicitadas pela mesma.

7.1.4. Providenciar a colocação de placas na obra, conforme modelos fornecidos pelo município, em local indicado pela sua fiscalização.

7.1.5. Informar à fiscalização a ocorrência de quaisquer atos, fatos ou circunstâncias que possam atrasar ou impedir a conclusão da obra, dentro do prazo previsto no cronograma, sugerindo as medidas para corrigir a situação.

7.1.6. Responsabilizar-se, única e exclusivamente, pela qualidade, resistência e estabilidade dos serviços que executar, respondendo, inclusive, pela exatidão dos estudos, cálculos e projetos que a informam, sejam eles elaborados ou não pelo município.

7.1.7. Estabelecer normas de segurança e tomar as providências que visem à total segurança dos operários e de terceiros no perímetro da obra.

7.1.8. Responsabilizar-se pelo pagamento de encargos fiscais, tributários, previdenciários e trabalhistas, resultantes da contratação da obra, bem como pelo registro do contrato da obra junto ao CREA/PB ou CAU.



ESTADO DA PARAÍBA  
PREFEITURA MUNICIPAL DE ITAPOROROCA  
SETOR DE CONTRATAÇÃO

7.1.9. Preencher, diariamente, onde lhe for reservado, o Diário de Obra que o município manterá permanentemente disponível no local da mesma, de acordo com as instruções ali contidas.

7.1.10. Ser responsável pelo acompanhamento e controle tecnológico dos serviços, conforme previsto nas especificações técnicas particulares da obra, normas da Prefeitura e normas técnicas brasileiras, devendo ser emitidos relatórios fotográficos e técnicos mensais. Assinados pelo responsável técnico da obra, contendo todos os ensaios e controles tecnológicos executados no período e exigidos nas especificações de projeto.

7.1.10.1. O responsável técnico da contratada deverá, quando solicitado pela fiscalização, emitir mensalmente documento de qualidade dos serviços executados, respondendo pela contratante, durante o período estipulado pela legislação vigente.

7.1.10.2. O município poderá aferir os testes e ensaios de controle tecnológico, utilizando-se das instalações e instrumentos da contratada.

7.1.11. Responsabilizar-se por todo o transporte dos materiais e entulhos, quer para o local da obra, quer para outro local.

7.1.12. Encaminhar, ao município, até 5 (cinco) dias após o recebimento de Ordem de Serviço, uma cópia da ART - Anotação de Responsabilidade Técnica da obra no CREA/PB ou CAU.

7.1.13. Programar, quando solicitado, visitas ao local da obra em conjunto com a fiscalização do município.

7.1.14. Manter à frente dos trabalhos um responsável técnico com total poder para representá-la junto à fiscalização do município.

7.1.15. Retirar ou substituir, qualquer funcionário que não esteja atendendo a contento a fiscalização do município, que lançará a devida justificativa no diário de obra.

7.1.16. Responsabilizar-se, além dos serviços específicos da construção, pelas ligações provisórias e definitivas de água, esgoto, instalações de luz e força, de modo que, ao ser dada



**ESTADO DA PARAÍBA  
PREFEITURA MUNICIPAL DE ITAPOROROCA  
SETOR DE CONTRATAÇÃO**

por concluída, possa a obra entrar em funcionamento imediatamente.

**7.1.16.1.** Concluída a obra, a contratada terá que apresentar prova de quitação das contas de água, luz e telefone, e da transferência das ligações para o Município.

**7.1.17.** Acatar toda orientação advinda do município com relação à obra.

**7.1.18.** Utilizar produtos e subprodutos de madeira de origem nativa ou plantada que tenha procedência legal.

**7.1.19.** Manter durante toda a execução contratual, em compatibilidade com as obrigações assumidas, todas as condições de habilitação e qualificação exigidas na licitação.

## **7.2. DAS OBRIGAÇÕES DA CONTRATANTE**

**7.2.1.** A coordenação, supervisão e fiscalização dos trabalhos de construção inerentes ao Contrato e, ainda, fornecer à Contratada os dados e elementos necessários à sua execução.

**7.2.2.** Credenciar junto à contratada, o representante especialmente designado pelo município, para acompanhar, fiscalizar e atestar a execução dos serviços prestados, além de atestar as faturas apresentadas,

**7.2.3.** Emitir Ordem de Serviço, autorizando o início dos trabalhos.

**7.2.4.** Fazer cumprir o prazo contratual.

**7.2.5.** Promover abertura de diligência, em qualquer fase de execução da obra, para sanar questões que porventura possam surgir e impedir o andamento normal do ajuste.

**7.2.6.** Remeter advertências à Contratada, por escrito, quando os serviços não estiverem sendo prestados de forma satisfatória.

**7.2.7.** Caberá ao MUNICÍPIO receber as obras e serviços, mediante termo circunstanciado assinado pelas partes, em até 15 (quinze) dias da comunicação escrita do contratado.

**7.2.7.1.** A aceitação por parte da Fiscalização não isenta o Contratado de sua responsabilidade



ESTADO DA PARAÍBA  
PREFEITURA MUNICIPAL DE ITAPOROROCA  
SETOR DE CONTRATAÇÃO

sobre a qualidade e comportamento dos serviços e produtos aplicados.

**CLÁUSULA OITAVA**  
**DAS SANÇÕES ADMINISTRATIVAS**

8.1. Comete infração administrativa, nos termos da Lei Federal nº 14.133/2021, o licitante/adjudicatário que:

8.1.1. Der causa à inexecução parcial ou total do contrato;

8.1.2. Deixar de entregar os documentos exigidos no certame;

8.1.3. Não mantiver a proposta, salvo em decorrência de fato superveniente devidamente justificado;

8.1.4. Não assinar o termo de contrato ou aceitar/retirar o instrumento equivalente, quando convocado dentro do prazo de validade da proposta;

8.1.5. Ensejar o retardamento da execução ou entrega do objeto da licitação sem motivo justificado;

8.1.6. Apresentar declaração ou documentação falsa;

8.1.7. Fraudar a licitação ou praticar ato fraudulento na execução do contrato;

8.1.8. Comportar-se de modo inidôneo ou cometer fraude de qualquer natureza;

8.1.9. Praticar atos ilícitos com vistas a frustrar os objetivos da licitação;

8.1.10. Praticar ato lesivo previsto no art. 5º da Lei nº 12.846/2013.

8.2. O licitante/adjudicatário que cometer qualquer das infrações discriminadas nos subitens anteriores ficará sujeito, sem prejuízo da responsabilidade civil e criminal, às seguintes sanções:

a) Advertência por escrito;



ESTADO DA PARAÍBA  
PREFEITURA MUNICIPAL DE ITAPOROROCA  
SETOR DE CONTRATAÇÃO

- b) Multa;
- c) Impedimento de licitar e contratar;
- d) Declaração de inidoneidade para licitar ou contratar.

8.3. A penalidade de multa pode ser aplicada cumulativamente com as demais sanções.

8.4. Do ato que aplicar a penalidade caberá recurso, no prazo de 15 (quinze) dias úteis, a contar da ciência da intimação, podendo a autoridade que tiver proferido o ato reconsiderar sua decisão ou, no prazo de 05 (cinco) dias encaminhá-lo devidamente informado para a apreciação e decisão superior, no prazo de 20 (vinte) dias úteis.

8.5. Serão publicadas na Imprensa Oficial do Município, as sanções administrativas previstas no item 8.2, “c” e “d”, deste edital, inclusive a reabilitação perante a Administração Pública.

8.6. A aplicação de qualquer das penalidades previstas realizar-se-á em processo administrativo que assegurará o contraditório e a ampla defesa à Contratada, observando-se o procedimento previsto na Lei Federal nº 14.133/2021, e subsidiariamente a legislação que for aplicável.

8.7. As multas devidas e/ou prejuízos causados à Contratante serão deduzidos dos valores a serem pagos, ou recolhidos em favor do Município, ou deduzidos da garantia, ou ainda, quando for o caso, serão inscritos na Dívida Ativa e cobrados judicialmente.

8.7.1. Caso a Contratante determine, a multa deverá ser recolhida no prazo máximo de 10 (dez) dias, a contada data do recebimento da comunicação enviada pela autoridade competente.

8.8. Caso o valor da multa não seja suficiente para cobrir os prejuízos causados pela conduta do licitante, o Município poderá cobrar o valor remanescente judicialmente, conforme artigo 419 do Código Civil.

8.9. A autoridade competente na aplicação das sanções, e nos termos da lei, levará em consideração:



ESTADO DA PARAÍBA  
PREFEITURA MUNICIPAL DE ITAPOROROCA  
SETOR DE CONTRATAÇÃO

- a) a natureza e a gravidade da conduta do infrator,
- b) as peculiaridades do caso concreto,
- c) as circunstâncias agravantes ou atenuantes,
- d) o caráter educativo da pena, bem como o dano causado à Administração, observado o princípio da proporcionalidade, e,
- e) a implantação ou o aperfeiçoamento de programa de integridade, conforme normas e orientações dos órgãos de controle.

8.10. Se, durante o processo de aplicação de penalidade, se houver indícios de prática de infração administrativa tipificada pela Lei nº 12.846/2013, como ato lesivo à administração pública nacional ou estrangeira, cópias do processo administrativo necessárias à apuração da responsabilidade da empresa deverão ser remetidas à autoridade competente, com despacho fundamentado, para ciência e decisão sobre a eventual instauração de investigação preliminar ou Processo Administrativo de Responsabilização - PAR.

8.11. A apuração e o julgamento das demais infrações administrativas não consideradas como ato lesivo à Administração Pública nacional ou estrangeira nos termos da Lei nº 12.846/2013, seguirão seu rito normal na unidade administrativa.

8.12. O processamento do PAR não interfere no seguimento regular dos processos administrativos específicos para apuração da ocorrência de danos e prejuízos à Administração Pública resultantes de ato lesivo cometido por pessoa jurídica, com ou sem a participação de agente público.

8.13. As penalidades serão obrigatoriamente publicadas no órgão Oficial de Imprensa do Município.

**CLÁUSULA NONA**  
**DA FISCALIZAÇÃO E GESTÃO**

9.1. Nos termos do art. 117 da Lei Federal nº 14.133/2021, será designado representante para acompanhar e fiscalizar a execução do contrato, anotando em registro próprio todas as ocorrências relacionadas com a execução e determinando o que for necessário à regularização de falhas ou defeitos observados e encaminhando os apontamentos à autoridade competente



ESTADO DA PARAÍBA  
PREFEITURA MUNICIPAL DE ITAPOROROCA  
SETOR DE CONTRATAÇÃO

para as providências cabíveis.

9.2. A fiscalização de que trata este item não exclui nem reduz a responsabilidade da Contratada, inclusive perante terceiros, por qualquer irregularidade, ainda que resultante de imperfeições técnicas ou vícios redibitórios, e, na ocorrência desta, não implica em corresponsabilidade da Administração ou de seus agentes prepostos, de conformidade com o art. 120 Lei Federal nº 14.133/2021. O fiscal do contrato será auxiliado pelos órgãos de assessoramento jurídico e de controle interno da Administração.

**CLÁUSULA DÉCIMA  
DA CESSÃO E SUBCONTRATAÇÃO**

101. Havendo incontestável e justificado interesse público e autorização prévia e expressa da Prefeitura, o Contrato poderá ser cedido ou transferido parcialmente.

10.1.1. A cessão do contrato poderá ocorrer independentemente da fase em que se encontrar a execução do objeto contratado, desde que o pretense cessionário tenha participado e tenha sido habilitado na licitação. Serão convocadas as empresas por ordem de classificação obtida na licitação.

10.2. A subcontratação poderá ocorrer após autorização prévia e expressa da Prefeitura, em parte do contrato, assumindo a contratada, completa responsabilidade pela atuação dos subcontratados, que não terão qualquer vínculo com a Prefeitura.

10.3. Deverão ser observadas, em cada caso, as regras estabelecidas pela Lei Federal nº 14.133/2021, e demais legislação pertinente.

**CLÁUSULA DÉCIMA PRIMEIRAS COMUNICAÇÕES**

11.1. As comunicações entre as partes contratantes, relacionadas com o acompanhamento e controle do presente contrato, serão feitas sempre por escrito.

**CLÁUSULA DÉCIMA SEGUNDA  
DISPOSIÇÕES GERAIS E DO FORO**



ESTADO DA PARAÍBA  
PREFEITURA MUNICIPAL DE ITAPOROROCA  
SETOR DE CONTRATAÇÃO

12.1. É eleito o Foro da Comarca de Mamanguape/PB para dirimir os litígios que decorrerem da execução deste Termo de Contrato que não possam ser compostos pela conciliação, conforme art. 92, §1º da Lei Federal nº 14.133/2021.

12.2. Os casos omissos serão decididos pela CONTRATANTE, segundo as disposições contidas na Lei Federal nº 14.133/2021 e demais normas de licitações e contratos administrativos e, subsidiariamente, segundo as normas e princípios gerais dos contratos.

12.3. Incumbirá à CONTRATANTE providenciar a publicação deste instrumento, por extrato, no Diário Oficial, de acordo com o previsto na Lei Federal nº 14.133/2021.

E por estarem assim acordados, assinam este contrato os representantes das partes;

Prefeitura de Itapororoca, ..... de ..... de 20.....

---

**CONTRATANTE**

---

**EMPRESA**

Representante Legal Cargo

**Testemunha 1**

**Testemunha 2**

Ass.: \_\_\_\_\_

Ass.: \_\_\_\_\_

Nome: \_\_\_\_\_

Nome: \_\_\_\_\_

C.I.: \_\_\_\_\_

C.I.: \_\_\_\_\_

C.P.F.: \_\_\_\_\_

C.P.F.: \_\_\_\_\_



ESTADO DA PARAÍBA  
PREFEITURA MUNICIPAL DE ITAPOROROCA  
SETOR DE CONTRATAÇÃO

Processo nº 240415CC00001  
Concorrência 01/2024

ANEXO IX

MODELO DE DECLARAÇÃO DE HABILITAÇÃO E PLENO CONHECIMENTO

A empresa ou ....., inscrita no CNPJ sob nº ....., sediada ou domiciliada na ....., cidade de ....., estado ....., telefone(s) ....., e-mail para contato ....., neste ato representada pelo(a) Sr(a) ....., portador da Carteira de Identidade nº ..... e do CPF nº ....., declara, sob as penas da Lei, que preenche plenamente os requisitos de habilitação estabelecidos no presente Edital da Concorrência Presencial nº \_\_\_/2024, assim como tem pleno conhecimento do objeto licitado e anuência das exigências constantes do Edital e seus anexos.

.....

(local e data)

.....

Assinatura, qualificação e carimbo

(representante legal)

- Declaração a ser emitida em papel timbrado, de forma que identifique a proponente.



ESTADO DA PARAÍBA  
PREFEITURA MUNICIPAL DE ITAPOROROCA  
SETOR DE CONTRATAÇÃO

Processo nº 240415CC00001

Concorrência 01/2024

ANEXO X

MODELO DE DECLARAÇÃO DE EMPREGADOR PESSOA JURÍDICA

....., inscrito no CNPJ nº  
....., por intermédio de seu representante legal o(a)  
Sr(a) (no caso de sociedade empresária)  
....., portador da Carteira de Identidade  
nº ..... e do CPF nº ....., DECLARA, sob as penas da  
Lei, em cumprimento ao disposto no inciso XXXIII, do art. 7º da Constituição da República, que  
não emprega menor de dezoito anos em trabalho noturno, perigoso ou insalubre e não emprega  
menor de dezesseis anos.

Ressalva: emprega menor, a partir de quatorze anos, na condição de aprendiz ( )

(Observação: em caso afirmativo, assinalar a ressalva acima)

.....  
(local e data)

.....  
Assinatura, qualificação e carimbo  
(representante legal)



ESTADO DA PARAÍBA  
PREFEITURA MUNICIPAL DE ITAPOROROCA  
SETOR DE CONTRATAÇÃO

Processo nº 240415CC00001

Concorrência 01/2024

ANEXO XI

DECLARAÇÃO DE INEXISTÊNCIA DE FATO IMPEDITIVO

(Nome da empresa), sediada ou domiciliada (endereço completo), inscrita no CNPJ ou sob o nº ..... , por intermédio do seu representante legal o Sr.(a) ..... , portador da Carteira de Identidade nº ..... e do CPF nº ..... , **DECLARA**, sob as penas da lei, que não incorre em qualquer das condições impeditivas, especificando:

- 1 - Que não foi declarada inidônea por ato do Poder Público;
- 2 - Que não está impedida de transacionar com a Administração Pública;
- 3 - Que não foi apenada com rescisão de contrato, quer por deficiência dos serviços prestados, quer por outro motivo igualmente grave, no transcorrer dos últimos 5 (cinco) anos;
- 4 - Que não incorre nas demais condições impeditivas previstas no art. 14 da Lei Federal nº 14.133/2021.
- 5 - Que, se responsabiliza pela veracidade e autenticidade dos documentos oferecidos, comprometendo-se a comunicar a PREFEITURA MUNICIPAL DE ITAPOROROCA a ocorrência de quaisquer fatos supervenientes impeditivos da habilitação, ou que comprometam a idoneidade da proponente.
- 6 - Que cumpre as exigências de reserva de cargos para pessoa com deficiência e para reabilitado da Previdência Social, previstas em lei e em outras normas específicas conforme inc. IV do art. 63 da Lei nº 14.133/2021.

.....  
(local e data)

.....  
Assinatura, qualificação e carimbo



ESTADO DA PARAÍBA  
PREFEITURA MUNICIPAL DE ITAPOROROCA  
SETOR DE CONTRATAÇÃO

Processo nº 240415CC00001

Concorrência 01/2024

ANEXO XII

MODELO DE DECLARAÇÃO DE MICROEMPRESA (ME) OU DE EMPRESA DE  
PEQUENO PORTE (EPP)

A empresa ....., inscrita no CNPJ sob o nº ....., por intermédio de seu representante legal Sr.(a) ....., portador do Documento de Identidade nº ....., inscrito no CPF sob o nº ..... DECLARA, sob as penas da Lei, que cumpre os requisitos legais para qualificação como ..... **(incluir a condição da empresa: Microempresa (ME) ou Empresa de Pequeno Porte (EPP)**, art. 3º da Lei Complementar nº 123/2006 e 2006 e que não está sujeita a quaisquer dos impedimentos do § 4º deste artigo, estando apta a usufruir do tratamento favorecido estabelecido nos artigos 42 a 49 da citada lei.

( ) Declaramos possuir restrição fiscal no(s) documento(s) de habilitação e pretendemos utilizar o prazo previsto no art. 43, § 1º da Lei Complementar nº. 123/06, para regularização, estando ciente que, do contrário, decairá o direito à contratação, estando sujeita às sanções previstas no art. 81 da Lei Federal nº 8.666/93.

(Observação: em caso afirmativo, assinalar a ressalva acima)

.....  
(local e data)

.....  
Assinatura, qualificação e carimbo



ESTADO DA PARAÍBA  
PREFEITURA MUNICIPAL DE ITAPOROROCA  
SETOR DE CONTRATAÇÃO

AVISO DE EDITAL

Processo nº 240415CC00001

Concorrência 01/2024

Acha-se aberta, na Prefeitura de Itapororoca/PB, situada na Rua Frei Damião de Bozzano, 07 - Centro, nesta cidade de Itapororoca, LICITAÇÃO NA MODALIDADE **CONCORRÊNCIA**, na forma **PRESENCIAL**, Critério de Julgamento **Menor Preço**, com a finalidade de selecionar propostas objetivando a **Contratação de empresa no ramo especializado para Conclusão do Ginásio Poliesportivo da Escola Municipal Anália de França**, cujas especificações detalhadas encontram-se nos Anexos que acompanham o Edital.

Regem a presente licitação a Lei Federal nº 14.133/2021, Lei Complementar nº 123/2006, com as alterações promovidas pela Lei Complementar nº 147/2014, Decretos Municipais vigentes e demais legislações aplicáveis.

A entrega dos envelopes nº 01 - Documentos de Habilitação e nº 02 - Propostas, de acordo com as exigências do Edital, será realizada às 08h30min do dia 07/05/2024, na sala de licitações do prédio da Prefeitura, localizada à Rua Frei Damião de Bozzano, 07 - Centro.

A abertura da sessão pública desta licitação ocorrerá no dia 07/05/2024, às 08h30min.

O **Edital Completo** poderá ser obtido pelos interessados no site da Prefeitura de Itapororoca/PB ou por email: [pmilicitacao2013@hotmail.com](mailto:pmilicitacao2013@hotmail.com).

Itapororoca, 16 de abril de 2024

Tarcisio França da Silva  
Agente de Contratação